LA PRENSA

PRIMERA SECCION: PAGINAS 1 á 12

Año XLI — Núm. 14.404 — 1 — BUENOS AIRES, DOMINGO 27 DE MARZO DE 1910 — Dirección y Administración: Avenida de Mayo 567 al 575

EDICION DE 32 PAGINAS

DIARIO DE LA MAÑANA

(Fundado el 18 de Octubre de 1869)

PRECIO DEL EJEMPLAR: 7 CENTAVOS

TARIFA DE SUSCRIPCION

	Capital	Interior · Exterior
Un mes.	$ 1.70	— 2.00 $ oro
Tres meses. . . .	" 5.00	— 6.00 " "
Seis meses. . . .	" 10.00	12 12.00 " "
Un año.	" 20.00	24 24.00 " "

El precio de suscripción en la capital se entiende dentro del radio que abarcan nuestros propios repartidores; fuera de éste, el servicio se hace por correo con igual tarifa que el interior y pago adelantado.

No se atenderá pedido de ningún ejemplar suelto que se haga fuera del municipio de la capital, sin que se acompañe el importe de un semestre ó un año adelantado. Las suscripciones pueden comenzar en cualquier fecha, pero terminarán el 30 de Junio y el 31 de Diciembre de cada año.

El importe de las suscripciones podrá enviarse en la siguiente forma: por giro postal donde lo haya, por guía de ferrocarriles ó agencias de trasporte, por medio de casas bancarias ó de comercio y por fin, en estampillas de correo.

Los avisos se reciben hasta las 7 p. m. á precios de tarifa; de las 7 á las 10 p. m. el precio será duplicado.—Los de los pobres, gratis.

Los pedidos de suscripción, cambios de domicilio, inserción de avisos y cualquier otra comunicación relacionada con la administración de este diario, deberán dirigirse al Administrador.

Toda otra correspondencia envíese á nombre de la Dirección.

SUCURSALES DE "LA PRENSA"

EN PARIS—

4, Boulevard de la Madeleine. Director: señor Francisco Cazaux.

Salones de lectura con todos los periódicos de la América latina. Sala de reuniones para los residentes sudamericanos en París.

Exposición gratuita de productos argentinos.

Boletín telegráfico de acontecimientos notables ocurridos en Sud América.

"Poste restante" gratuita, para la correspondencia dirigida á los residentes sudamericanos en París.

En esas oficinas se proporciona gratuitamente al público todo género de informaciones sobre las repúblicas del Centro y Sud América: producción, industria, climas, población, propiedades del suelo, etc., etc.

El público encontrará también gratuitamente, en los salones y anexos de las oficinas de LA PRENSA periódicos, documentos ilustrativos, muestras de productos y libros referentes á la América del Sud y del Centro.

EN LONDRES—

Para anuncios, dirigirse al señor Harold Neill, 7, Mincing lane, E. C., Londres.

EN LA PLATA—

Calle 8 entre 45 y 46, núm. 679.—Director: Eustaquio M. Canaveri.

POSTE RESTANTE DE "LA PRENSA"

En la administración de este diario están las siguientes cartas, que serán entregadas á los interesados, previo justificativo, únicamente de 8 á 11 y de 2 á 5 p. m.

Juan Bautista Bidart, María de Beguería Ernesto Bianchi, Manuel Graphó, María Santa Cruz, Manuel Hidalgo Díaz, Flora Alvarez, Pedro Bou Tamborero, Antonio Fernández García, Adriene Laffaille, Oscar Gayardo, Ramón Fuentes, Luis C. Crivelero, María Gutiérrez, Pedro, Alberto Garrido y Barrios, Emilio Sánchez, Israel Galdicatt, Manuel Hidalgo Díaz, Francisco Pérez Bonilla, José Basulto Portela, Angela Marquezano, Jaime Pereira, Serafín Abad, Alejandro Oriol, Mme. Olga Mauref, Clemente Barcenat, José Cadenas García, José Cerezuela, Belarmino Pérez, Vicente García Milina, Eliseo Juan Juan, Semino Rubio, Manuel Lozada López, E. Mlle. Alexandrine Cedfoy, M. J. O. B. Buterfield, Fermín Corviño Fernández, José Baró, Arturo Monteverde, Arturo Vidal, Sras. Teresa ó Anita Garganter, Pedro Peña Apellaniz, Casimiro Casares, Rosalía Sánchez, Miguel Montero Santos, Horacio Díaz Romero.

NOTA—Este servicio es gratuito y exclusivo para las cartas que vengan del exterior; las que procedan de esta capital, ó interior de la República, no serán recibidas por la administración, y las que se pongan en lista y no fueren retiradas en el plazo de un mes serán devueltas al correo. La administración no se hace responsable por los errores que puedan ocurrir en la entrega de las cartas.

DIVERSIONES PUBLICAS

TEATRO DE LA OPERA—EMPRESA: Longinotti, Paradossi, Consigli.—Temporada de 1910.—Gran compañía lírica italiana.—Elenco artístico. Sopranos: Cavalieri Lina, Clasenti Esperanza, Karola Amelia, Kruceniski Salomea, Russ Giannina, Galassi Gilda, Galli Curci Amelia, Garavaglia Lina, Schinetti Tina; medio sopranos y contraltos: Garibaldi Luigia, Gay María, Garavaglia Rosa, Severina Gina; tenores: Carpi Fernando, Giraud wFiorello, Smirnoff Dimitri Zanatello Giovanni, Da Rosa Raffaele, Pini Corsi Gaetano; barítonos: Badini Ernesto, Nani Enrico, Niola Guglielmo, Stracciari Riccardo; bajos: De Angelis Nazzareno, Mardones Giuseppe, Ceccarelli Ubaldo, Venturini Alfredo, Maestro concertador y director de orquesta, Leopoldo Mugnone.—Estando ya cubierto el abono de palcos y plateas para las 50 funciones de la temporada, se atienden desde la fecha los pedidos para las localidades siguientes: Tertulias de balcón de 3a. y 4a. fila, con entrada, $ 750; lunetas de cazuela de 3a. y 4a. fila con entrada, 280; lunetas altas 1a. fila con entrada, 260; lunetas altas de otras filas, con entrada 210. El impuesto municipal del 5 por ciento queda á cargo de los señores abonados y de la empresa, por partes iguales.—Se advierte á los señores abonados que entre el 14 y 21 del corriente mes de Marzo deberá efectuarse en esta administración, el pago de la primera cuota de los abonos suscriptos por ellos. El pago de la segunda cuota se efectuará á la llegada de la compañía. Los abonos se recibirán en la secretaría del teatro de la Opera, Sulpacha 359, todos los días hábiles de 1 á 5 p. m.—Buenos Aires, Marzo 5 de 1910.—La empresa.

TEATRO ODEON—Gran compañía dramática italiana dirigida por el eminente artista Comm. Gustavo Salvini—Domingo 27—Se representará la tragedia: Amleto. Platea con entrada $ 3.50.

OTRO—Compañías dramáticas de los ilustres artistas María Guerrero-F. Díaz de Mendoza, Albert Brasseur, Marthe Regnier, Abel Tarride y el célebre violinista M. Kubelick. Abono á 54 funciones de lunes, miércoles y viernes de moda, 18 de cada compañía y 6 de M. Kubelick. Palcos bajos y balcón sin entradas $ 3.360; palcos altos sin entradas, $ 1.500; tertulias de platea sin entradas, $ 515; tertulias altas 1a. fila sin entradas, $ 320.

TEATRO COLISEO — Sociedad teatral.—Gran compañía dramática italiana Clara Della Guardia. Dirigida por el actor Luigi Zoncada.—Domingo 27—Cristo alla festa di Purim, Madame Sans-Gêne. Platea con entrada $ 3.50.

OTRO — Compañía dramática italiana Grand Guignol. Director: Alfredo Sainati. Elenco artístico: Bella Starace Sainati, Bruno Irma, Gallini Giuseppina, Gelich Ester, Innocenti Pia, Rissone Elvira, Rissone Flora, Sainati Mery, Saltamerenda Elvira, Zanzi Lea, Zanazi Emma, Alfredo Sainati, Almirante Luigi, Badaloni Adolfo, Biasini Gino, Crivillaro Giacomo, Favi Augusto, Fortis Carlo, Gelich Dino, Innocenti Quintilio, Nanni Victorio, Piliotto Camilo, Rissone Aquiles, Saltamerenda Augusto, Won Riel Raimondo Zanasi Guglielmo Zanzi Leo.—Debut el 3 de Abril.

POLITEAMA ARGENTINO — Gran compañía lírica italiana. Empresa Schiaffino-Tuffanelli. Tournée diva Blanca Morello. Maestro director y concertador: Ernesto Cogorno.—Domingo 27—Tarde: Il barbiere di Siviglia. En el 3er. acto en la escena de la lección, la señorita Morello cantará Le variazioni di Proch. Noche: Zaza. Platea con entrada de tarde, $ 3; de noche, $ 5.

SAN MARTIN — 4a. temporada de cuaresma de la compañía dramática española, dirigida por el primer actor Andrés Cordero, 1a. actriz señora Soledad Pestalardo.—Domingo 27—Dos últimas funciones y despedida de la compañía. Tarde y noche La Pasión y Muerte de Jesús. Platea con entrada de tarde, $ 1.60; de noche, $ 2.

OTRO—Empresa J. Blanco.—Brevemente debut del célebre Donnini, los hermanos Giordano, El más lujoso espectáculo de este género que haya visitado Sud América.

TEATRO VICTORIA—Gran compañía española de zarzuela dirigida por el notable primer actor cómico Pepe Alfonso y en la que figura la tiple argentina señorita Luisa Labal.—Domingo 27—Tarde y noche La princesa de los dólares. Platea con entrada, de tarde, $ 1.60; de noche, $ 2.

OTRO—Próximamente debut de la compañía del eminente actor Enrique Borrás, procedente del teatro Español de Madrid. Director artístico: Santiago Rusiñol. Queda abierto un abono de 25 funciones de moda los días lunes y viernes. Precios populares. Palcos bajos y balcón $ 160. Platea $ 45.

MAYO—Gran compañía cómico-lírica española, dirigida por el aplaudido y popular primer actor don José Palmada.—Director de orquesta: Emilio Acevedo.—Domingo 27—A las 2.30: Abreme la puerta, El decir de la gente, Los hombres alegres. Noche: El decir de la gente, Abreme la puerta. Los hombres alegres, El club de las solteras.

TEATRO NACIONAL — Santa Fe y Callao.—Empresa Giovannetti y Cía Compañía cómico-dramática argentina, dirigida por el primer actor Guillermo Battaglia.—Domingo 27—Tarde, á las 2.30: Tierra baja. Platea con entrada $ 1.20. Noche, á las 8.45: La piedra de escándalo. Platea con entrada $ 1.60.

DIVERSIONES PUBLICAS

APOLO — Empresa: Silvio Giovannetti.—Compañía cómico-lírica-dramática nacional Podestá-Vittone.—Domingo 27—Dos funciones. Tarde y noche: La piedra de escándalo. Las romerías. Platea con entrada de tarde, $ 1.60; de noche, $ 2.

TEATRO ARGENTINO—Compañía cómico-lírica de don Florencio Parravicini.—Domingo 27—A las 2.30: Resucitó. El lobo de mar. Ir por lana... Noche, á las 8.30: Anastasio el Pollo. Los amigos. La india. Platea con entrada $ 1.60.

TEATRO DE LA AVENIDA—Compañía cómico-lírica de zarzuela española dirigida por el primer actor y director del teatro Apolo de Madrid Emilio Carreras. Maestro concertador y director de orquesta: Arturo Isaura. Espectáculo por secciones.—Domingo 27—Tarde: Los perros de presa. El dúo de la africana. Noche: El pipiolo. Los hombres alegres. Los perros de presa, dos actos.

TEATRO NACIONAL—Corrientes 960.—Gran compañía de zarzuela y opereta española dirigida por el primer actor don Enrique Lacasa. Maestro concertador y director de orquesta: José Carrillero.—Domingo 27—Tarde: El tirador de palomas, Mañana de sol, La gueita é Quirico, La pitanza. Noche: El dúo de la africana, Mañana de sol, La pitanza, El tirador de palomas, La gueita é Quirico.

TEATRO MARCONI—Empresa Francioni y Cía.—Gran compañía lírica italiana.—Maestro concertador y director: Alfredo Padovani. Domingo 27—Tarde: Tosca. Platea con entrada $ 2. Noche: La Gioconda. Platea con entrada $ 2.50.

TEATRO BUENOS AIRES—Compañía cómica española de Juan Balaguer, 1ra. actriz Concepción Catalá.—Domingo 27 — Tarde, á las 2.30: El cura de Longueval, Sangre gorda. Noche, á las 8.45: El patio, El baile de la condesa. Platea con entrada pesos 2.

TEATRO MODERNO — Compañía dramática española, F. de Salverda.—Primer actor: Gerardo Peña.—Domingo 27 — A las 8.45: Flor de un día, Espinas de una flor. Platea con entrada $ 1.60.

NOTA—El próximo martes, debut de la 1a. actriz señora C. de Salverda con el grandioso drama: Locura de amor.

TEATRO VARIEDADES — Plaza Constitución.—Inauguración de la temporada Centenario. — Gran compañía cómico-dramática argentina Héctor Quiroga, bajo la dirección artística del reputado actor Julio Sánchez Gardel.—Domingo 27—Tarde y noche: Pasión, Muerte y Resurrección de N. S. Jesucristo. Platea con entrada $ 1.50.

TEATRO OLIMPO—Santa Fe y Pueyrredón. Dirección: E. Amillach. Temporada de 1910.—Gran compañía cómico-dramática española dirigida por el notable 1er. actor Jaime Capdevila.—Domingo 27—Tarde y noche: Pasión, Muerte y Resurrección de N. S. Jesucristo.

SCALA — Esmeralda entre Corrientes y Lavalle.—Domingo 27—4 debuts: Charles Gybbs, Little Yett, de Clelia y Oleska. Entrada general $ 1.50.

TEATRO CASINO — Maipú entre Cuyo y Corrientes.—Domingo 27—A las 2.30: Matinée con todos los artistas de los teatros Casino y Scala. Noche, á las 8.30: Variado programa.

PALACIO DE NOVEDADES—Jolm Clempert el rey de los cerrojos. Olga Romanoff, gran orquesta rumana. Troupe Pauvulescu. Cinematógrafos. Viajes en tren alrededor del mundo. Sala de ejercicios físicos. Otros atractivos. p.

TEATRO ATENEO—Corrientes y Maipú—Hoy domingo 27—Dos grandes funciones. Tarde y noche, última representación de: La Pasión y Muerte de N. S. Jesucristo y otras novedades de actualidad. Orquesta de primer orden.

SALON NACIONAL—Cinematógrafo, Corrientes 848.—Programa diariamente especial y variado para familias. Continuamente novedades.

CIRCO ANSELMI — De lona impermeable recién llegada de Alemania.—Calle Blandengues entre Echeverría y Cuba (bajo de Belgrano).—Domingo 27—Tarde: Bombones y caramelos. El drama: Venganza. Noche: Musolino.

CIRCO ANSELMI — Larrea y Lavalle.—Cinematógrafo Universal. Especial para familias.—Domingo 27—Tarde y noche, La Pasión, Muerte y Resurrección de N. S. Jesucristo. Platea con entrada $ 0.50, grada $ 0.30.

POLITEAMA ANSELMI — Montes de Oca esquina Suárez.—Empresa Anselmi-Erramouspe. Director: Miguel Anselmi.—Temporada de otoño.—Domingo 27—Tarde, á las 3: Los bandidos de las sierras de Curamalán ó La inocencia del comandante Acosta. Noche, á las 9: Martín Fierro. Platea con entrada $ 1.20.

SALON CENTENARIO — CUYO ENTRE Cerrito y Libertad.—Todos los días función con grandes novedades y estrenos. Espectáculos para familias. Platea con entrada $ 0.60 p.

CIRCO NACIONAL—Calle Rivera 641 — Empresa Figoli-Rabba. — Director: Alberto Henaulth.—Domingo 27—Tarde: Hormiga Negra y El gaucho Palenque. Noche: Musolino. Los brigantes. La tarantela.

BIOGRAFO "GRATIS" CORRIENTES 976 al 80, "Café Lloveras". Espectáculo moral, todas las noches, sala alumbrada. v29

IMPERIAL BIOGRAFO.— Cangallo y Esmeralda. Programa selecto para familias. Funciones todas las tardes de 3 á 6 por secciones, por la noche función completa á las 8.45. p.

SALON AMERICANO — Cinematógrafo—San Juan y Rioja.—Domingo 27—2 funciones. Exhibición de la grandiosa cinta en 5 partes de 2.000 metros: Vida, milagros, pasión, muerte y resurrección de Jesucristo.

GRAN BIOGRAFO LAVALLE—Lavalle esquina Sulpacha. — Hoy dos grandes funciones con colosales estrenos. Matinée con rifa de patines función completa pesos 0.40. Noche función completa $ 0.60.

CIRCO INTERNACIONAL — Calle Bompland entre Charcas y Paraguay.—Empresa Merlo y Sangrador. Dirección R. Podestá.—Domingo 27—Dos funciones. Tarde: Pancho Bruno y El 7... Noche: La piedra de escándalo.

BIOGRAFO COLISEO PALERMO, Serrano 2447. Hoy á pedido general repetición tarde y noche de la cinta en colores La Pasión en 43 partes la mejor dada en la capital este año y otros estrenos de importancia. Rifa gratis con 10 valiosos premios á las 3 p. m. y 8 y 45.

GRAN SALON Gral. MITRE CINEMA, Boedo y Humberto 1o. Hoy domingo, función tarde y noche, exhibiéndose la grandiosa vista completa en colores de 5.000 metros "La Pasión" y la cinta de 900 metros. Importante El beso de Judas.

De La Plata

TEATRO ARGENTINO—Gran compañía de variedades Bosco and Watry.—Jueves 31—A las 8.30: Debut; Cámara japonesa por miss Delia y Chiulin-Fo; escenas cómicas y de prestidigitación por Watry; el gabinete del diablo: la decapitación del hombre; el baúl misterioso, pruebas de ciclismo, etc. Platea con entrada $ 2.

TEATRO OLIMPO—Compañía de óperas y operetas italianas Zucchi y Ottonello. Primera dama Juana Many.—Maestro director y concertador de orquesta: Siro Golleoni.—Domingo 27—A las 8.45: Boccaccio. Platea con entrada $ 2.

TEATRO EL SOCIAL—Empresa Naum Ring.—Función de biógrafo todas las noches.—El 1o. de Abril, debut del ilusionista John Clempert y su esposa la bailarina rusa Olga Romanoff.

AVISOS PARA SEÑORAS

A MEDIDA SE CORTAN MOLDES, Salta 525, casa "Leonor Janssens". v28

A $ 12, 15 HASTA 40, SURTIDO TAPADOS ingleses, Humberto 1490, fábrica. v29

ATENCION! LOS POSTIZOS A. MALLRAT son los mejores y los más baratos. v31

A LOS NOVIOS, SURTIDOS AJUARES A 10 meses de plazo, Montevideo 333. v31

A PLAZOS SIN FIADOR, TODA CLASE de ropa blanca, Montevideo 333. v31

A PAGAR EN 10 MESES, TODA CLASE de ropa blanca, Montevideo 333. v31

A 15, 18, HASTA 55 $ RICOS TRAJES lana para señoras, Salta 553, fábrica. v27

A $ 16 DOCENA PLATINOS Y UNO grande con marco, postales finas 4, peinado gratis, C. Pellegrini 282. v25

ATENCION— SE CONFECCIONAN MOLDES exactos sobre medida y por cualquier figurín, Cevallos 1218. v31

A $ 19 Y 25, SURTIDO TRAJES SASTRE señoras moda, Humberto 1 1490, fabricación. v29

A LAS señoras: MOLDES Y CONFECCIONES á medida, calle Salta 479, entre Belgrano y Venezuela. v20a

A señoras, señoritas, EXPOSICION formas de sombreros invierno, Entre Ríos 791. v6a

AJUARES IMPORTADOS PARA NOVIAS, á 10 meses de plazo, Montevideo 333. v31

ATENCION! RETRATOS DE 8 A 12 $, docena regalamos uno grande con marco y peinado gratis, Carlos Pellegrini 282. v28m

ANTES DE FOTOGRAFIARSE PIDAN precios, visiten la París Fotografía, C. Pellegrini 776, Peinados gratis, regalos Atención al número. v28

A LAS señoras CORRESPONDE ADORNAR sus casas con lindos muebles sin sentir el desembolso lo que conseguirán á 10 meses de plazo en la Mueblería San Nicolás, C. Pellegrini 457, de Sigal y Bomchi. v31

A $ 2.90, RICOS TAPADITOS PARA NIÑAS, á 12 pesos tapados ingleses y de paño para señoras, á 15 pesos trajes señora, estilo sastre, moderno, ricos tapados de felpa á 35 $, Humberto 1490, fábrica. v28

A LOS MATRIMONIOS Y COMUNIONES, única casa que hace retratos última moda peinado gratis, medallones y otros espléndidos regalos, fotografía Parisienne, C. Pellegrini 752. No equivocarse. v29

BUENA MODISTA SE OFRECE PARA todo trabajo de señora, Canning 854, dep. 7. v27

CASA ESPECIAL EN CONFECCIONES de luto y medida, se cortan é hilvanan vestidos y tapados, por figurín, precios módicos, Salta 514. v30

COSTURERA SE OFRECE A DOMICILIO, entiende algo de modista, casa particular, personalmente ó por carta, G. S., Méjico 1209. v27

CREMA CLEOPATRA, IDEAL PARA EL embellecimiento y cuidado del cutis; pomo chico blanca $ 1.05, id rosada $ 1.55, grande blanca $ 3.05, grande rosada $ 4.55. v29

COSTURERA DE PROFESION RECIEN llegada, tiene máquina de coser, plancha ropa señora y caballero con perfección, hace labores de toda clase, se ofrece por mes en casa de familia, Estados Unidos 1318. v28

MODISTA señora FORMAL SE OFRECE interna, ayudaría también en la casa, por carta A. B. G., Maipú 450.

PLUMAS Y BOAS tiñen, RIZAN, arreglan, limpian, se venden plumas, Piedras 475.

PEINADORA COMPETENTE SE OFRECE, recién llegada de Barcelona, precios módicos, Cangallo 2983, dep. 5. v27

RETRATOS MODERNOS LA DOCENA 12 $, con un retrato grande con marco, postales á $ 3.95 la docena, gran fotografía de moda, San Juan 2164. v10

SE HACE, COMPONE Y ZURCE TODA clase de ropa, Constitución 2832.

SE LIMPIAN GUANTES, SIN OLOR, por procedimiento nuevo, Sulpacha 790. v27

SE DIBUJAN Y BORDAN VESTIDOS EN sutach, sedas y azabache, Méjico 3727. v28

Señoras y señoritas, CORSES MODELO gran chic, de medida, ballena extra, $ 18 Charcas 1269. v27

Señorita ITALIANA SE OFRECE, COSturera para casa de familia, 25 de Mayo 797.

SE OFRECE COSTURERA PRACTICA, en toda clase de confecciones, por mes ó por día, por carta ó personalmente á María de Barsse, Chile 1482. v28

Señoras! LOS SOMBREROS MAS ELEgantes y baratos, los encontrará usted en la Maison o' Iris, hay desde 7, hasta 150 pesos, B. Mitre 1427. v28

ZAPATOS DE PRUNELA SUIZOS A 2.95, casa Mancho, Florida 961. v27

ALQUILER DE CASAS Y LOCALES

ALQUILASE CASA-QUINTA, YERBAL 2789, $ 250, tratar al lado 2765. v27

ALQUILASE CASITA DE 3 PIEZAS, Convención 3067, Flores. v28

ALQUILASE CASA, ALMAGRO 725, AL lado de Corrientes. v28

ALQUILASE PIEZA PARA NEGOCIO O familia, Laprida 335.

ALQUILO POR 100 $ CASA 5 PIEZAS Y fondo, etc., Fitz Roy 1842. v27

ALQUILASE CASITA MODERNA, COmodidad Estados Unidos 1543. v27

ALQUILASE UN LOCAL DE 9x65, COmodidad para familia, Sulpacha 628. v27

ALQUILO GALPON DE 30 METROS, para industria y 5 piezas, Almagro 951. v27

ALQUILO CASITA CHICHE 5 PIEZAS, piecita y comodidades, Alberti 578. v27

ALQUILASE CASA BERUTI 628 CON comodidades y subsuelo, precio 160 $. v28

ALQUILASE GRAN GALPON, BARRACA Vieytes 1753, tratar Lima 385. v2a

ALQUILO CASA CON TRES PIEZAS, calle Beauchef 1440, tratar Loria 1576. v27

ALQUILASE CASA ESQUINA, CON SOtano y piezas para negocio, Garay 3200 v28

ALQUILASE LOCAL PARA NEGOCIO; Corrientes 1553, frente al nuevo teatro. v25

ALQUILASE DEPARTAMENTO DE 6 habitaciones, con todo el confort moderno, Av. Callao 884. v5

ALQUILASE CUYO 1296, CASA LUJOSAmente amueblada, 5 piezas, baño caliente, luz eléctrica. v28

ALQUILASE CASA ESPACIOSA, 8 PIEzas, gas, fondo completo, en 180 pesos, Rioja 1751, tratar Monteagudo 252.

ALQUILO CASA EN FLORES, VAreia 679, cuatro piezas, baño, llaves panadería, tratar Culpina 522.

ALQUILO CASA 6 PIEZAS, EN 100 $, Herrera 361, las llaves en el almacén de la esquina, tratar Loria 1386.

ALQUILASE CASA 6 PIEZAS, baño, TAller fotográfico, Humahuaca 165 y Sadi Carnot 369.

ALQUILO CASA CUATRO PIEZAS, comedor y sala y quinta, Seguí 1265, Caballito. v29

ALQUILASE CASA DE CUATRO PIEZAS, agua corriente y gran fondo, precio 100 $, Inclán 703. v28

ALQUILASE CASITA, CUATRO PIEZAS, cocina, jardín, fondo, Quirno 423, Flores. v28

ALQUILO CASA ACEVEDO 362, 2 SALAS, pieza, 60 $, verla de 11 á 2, tratar Junín 432. v28

ALQUILASE BARATO CASITA, TIENE sala á la calle, dos piezas y demás, en 90 $, Bustamante 857. v28

ANCHORENA 1463 A MEDIA CUADRA de Santa Fe alquílase lindo departamente con balcones á la calle. v28

ALQUILO CASA FAMILIA 6 PIEZAS, cloacas, baño, en 150 $, Constitución 2082.

ALQUILO CASA NUEVA 3 PIEZAS Y 2 chicas en 75 pesos, Fitz Roy 1826, de 9 á 11 y de 2 á 5 p. m.

ALQUILO DEPARTAMENTO A LA CAlle en 75 $ y 2 piezas á la calle en 50 pesos, Charcas 3279.

ALQUILASE CASA DE CUATRO PIEzas dos balcones, alquiler 140 $, Paraguay 390.

ALQUILO EN BUEN PARAJE LOCAL para cualquier clase de negocio, Pozos 1164.

ALQUILASE EN 35 $ CASITA DE 4 piezas, estación San Vicente, Hotel Progreso. v27

ALQUILASE LOCAL PARA NEGOCIO Y patio ó salas para taller ó depósito, Belgrano 977. v1a

ALQUILASE CASITA EN MITRE, A una cuadra de la estación; de 3 piezas, cocina, tratar Bermejo 1030. v28

ALQUILASE GRAN CASA, CON 32 HAbitaciones, aparente para administración, oficinas públicas, hotel, etc., Viamonte 1135. v27

ALQUILASE CASA BAJA, GRANDE, MEjico 1132, inútil presentarse sin garantía, tratar con señor Iphar, Alsina 1039. v31

ALQUILASE CASA NUEVA FLAMANTE 2 dormitorios, comedor, sótano, baño y demás comodidades, Cachimayo 180, plaza Caballito, tratar Centenera 219. v29

ALQUILASE CASA QUINTA CON TODAS comodidades, en Bella Vista F. C. P., á 1 1/2 cuadra de la estación, sobre la calle Pilar. v28

ALQUILASE CASA EN LANUS, CALLE 8 esq. 3, comodidades para negocio y familia, llaves al lado, datos Alsina 1155, ciudad. v28

ALQUILO ESPLENDIDO 1er. PISO, CAsa moderna, esquina, 5 piezas á la calle, para consultorio, academia ó escritorio d'Paraná 196. v28

ALQUILASE LINDA CASA MODERNA, todas comodidades, á una cuadra Parque Lezama, Patagones 56 entre Bolívar y Perú tratar Victoria 352, esc. Grasso. v28

ALQUILASE CASA ESQUINA CON SOtano y piezas para negocio, en Flores, Cuenca y San Blas, tratar Serrano y Nicaragua 499. v27

ALQUILO HERMOSA CASA DE ALTOS, 5 piezas, patios, baño, despensa, servicio, etc. 150 pesos, exijo referencias, C. Calvo 3609. v28

ALQUILO HERMOSA ESQUINA, CASA de altos, 8 piezas, patios, despensa, baño y servicio, 180 $, exijo referencias, C. Calvo 3609. v28

ALQUILO POR 85 $ 9 PIEZAS Y DEmás comodidades, avenida La Plata y Guayaquil, amplio local para todo lo que se quiera. v27

ALQUILASE CASA MODERNA AMUEblada para familia á 8 cuadras de plaza Constitución, tranvías á todas direcciones dirigirse por carta Tres X X X, poste restante. v27

ALQUILO CASA EN FLORESTA CALLE Zelada entre Escalada y Leopardi á 2 cuadras de Provincias Unidas y 3 de Rivadavia, sala, puerta negocio, vidriera y 3 piezas, bomba semisurgente, en 55 $, edificación nueva; datos en la misma. v28

ALQUILASE, CASA CINCO PIEZAS, cuarto de baño, dos w. c. etc., gran terreno en cincuenta, pesos mensuales, Villa Pueyrredón ó sea Villa Urquiza, á cuatro cuadras del tranvía 96 calle Burzaco 2443, tratar en la misma ó Sadi Carnot 24. v25

ALQUILASE ESPACIOSA CASA-QUINta 15 habitaciones cochera, dos pisos con piezas, gas, calefacción calle Belén 338 (Floresta) altura 8639 de la Avenida Rivadavia y 2 cuadras de los tranvías Anglo-Argentino Nos. 1 y 2, precio muy módico, con contrata. v27

ALQUILER DE CASAS Y LOCALES

ALQUILASE UN DEPARTAMENTO DE cuatro piezas, recién terminado, Terrero 636, Flores.

ALQUILANSE, UN LOCAL PARA DEpósito y 2 lujosas y modernas casas, 6 grandes habitaciones c/u, luz eléctrica, gas, agua caliente en los baños, cocina económica, etc., etc. Caseros 465.

ALQUILASE CASITA EN EL PARQUE Patricios, de tres piezas, patio de mosaico, galería, cielos rasos, sótano y demás comodidades á dos cuadras del tranvía 47 que va á plaza de Mayo, calle Ambato 585, las llaves enfrente, tratar Paracas 91, continuación de Lima.

ADMINISTRACION COMPRA-VENTA DE propiedades de Eugenio Dumas y Cía., Victoria 372.

CASAS EN ALQUILER

Abiertas los días hábiles

TALCAHUANO 624—Casas nuevas de 5 habit. y comod., verlas todo el día.

URUGUAY 637, Talcahuano 612 y Tucumán 1351—Escritorios modernos con toda clase de comodidades.

C. PELLEGRINI 951-57—Casas nuevas de 7 y 9 habit. y comd., verlas todo el día.

MOLDES 2050 (en Belgrano)—Casita de 5 habit. y comod., con contrato, verla todo el día.

INDEPENDENCIA 3414—De 4 habit. y comodidades, con contrato, verla todo el día.

LOCALES

B. MITRE 1752—Espléndido nuevo con sótano y comod., 20 por 50, verlo todo el día.

FLORIDA 740—Muy buen local y comod., verlo de 1.30 á 6 y de 8 á 10 p. m.

URUGUAY 644, TUCUMAN 1357, TALCAHUANO 619—Locales con sótano y toda clase de comodidades, verlos todo el día.

ALSINA 1600 y CEVALLOS 208-28—Con 4 habit. y comod., verlo de 8 á 11.30.

TUCUMAN 2602-8—Con 4 habit. y comod., verlo todo el día.

C. PELLEGRINI 953-55—Locales nuevos con sótano y comod., verlos todo el día.

BRAGADO F. C. O. ALQUILA HERMOso local contiguo al Banco de la Provincia, posición inmejorable y barato, tratar Río Janeiro 475.

CASA ESPLENDIDA CON MUEBLES SE alquila, Venezuela 445. v28

CASITA SE ALQUILA YERBAL 615.

CASA DE 5 PIEZAS, PARA FAMILIA, se alquila, Paraguay 2918.

CASA ALQUILO, 4 PIEZAS, GALPON Y espacioso patio, San Juan 4102.

CASA DE 2 PIEZAS, SE ALQUILA POR 50 pesos Zamudio 824, tratar Balcarce 180 v28

CORRALON 9x58, CON UN GALPON AL frente, uno al fondo y 2 piezas, se alquila, Carlos Calvo 1793.

CASA SE ALQUILA, SALGUERO 2077, A 1 cuadra de la Avenida Alvear, 6 piezas, etc., 150 $, razón en la misma.

CASITA ALQUILO, AGUA CORRIENTE, baño, gas, Tronador 2899, estación Coghlan.

CASA ESPLENDIDA SIN ESTRENAR se alquila en Almagro, Yatay 426, verla de 9 á 11. v28

CASA BUENA, NUEVA ALQUILO, CAlle Franklin 1159, entre Espinosa y Pujol. v30

CASA SE ALQUILA, 6 HABITACIONES, piezas para servicio y demás comodidades, Talcahuano 353, llaves al 343. v28

CASA LUIS XV SE ALQUILA, 2 PIEZAS, comedor, cocina y baño, Avenida El Cano esquina Fraga, tratar Charlone 744. v28

CASITA EN FLORES, SE ALQUILA POR 100 $, tiene 5 piezas, jardín, fondo, aguas corrientes, gas y demás comodidades, calle Flores 7159, Rivadavia 2466.

CASITA CHICHE CON JARDIN Y COmodidades se alquila en 50 pesos, calle Tramway entre Bahía Blanca y Chivilcoy, hay papel. v29

CASA SE ALQUILA NUEVA DE SALA y dos piezas y entrada para carruajes en Linch á una cuadra de la estación, llaves Sanabria 4891. v23

CASA AMPLIA 14 HABITACIONES, Charcas 1458, se alquila únicamente para familia en 340 $ por mes, tratar R. Alcorta, Cuyo 357. v29

CASITA DE TRES PIEZAS Y DEMAS comodidades se alquila calle Santa Rosa 288 esquina Uriarte 1700, verla y tratar de 9 á 12 m.

CASAS 2 SE ALQUILAN MODERNAS, con todas las comodidades á familias decentes, seis piezas cada una, recién construídas, Deán Funes 1692, precio 140 $ y 150. v21

CASA ESPACIOSA, AMUEBLADA CON todas las comodidades, se alquila por seis meses, á contar del 15 de Abril, para familia únicamente. Se exigen referencias de primer orden, verla y tratar, Pueyrredón 1755, de 3 á 5 p. m., no hay papel. v30

CASA-QUINTA VILLA EUGENIA EN San Andrés, se alquila en 50 $, 3 piezas, cocina y cuarto baño, 1,500 varas, árboles frutales, á una cuadra de la estación, para visitarla en la misma, tratar calle Acevedo 2415, Palermo. v29

CASITA NUEVA SE ALQUILA A UNA cuadra de la estación Banfield calle French esquina Acevedo, con 4 piezas grandes y demás comodidades, en 1,100 varas de terreno, tratar Paseo de Julio 134, Buenos Aires. v28

DEPARTAMENTO SE ALQUILA, RIOJA 158. v28

DEPARTAMENTO MODERNO, 3 PIEzas, baño, cocina, etc., alquílase, Belgrano 2327, tratar 2335. v28

DEPARTAMENTO NUEVO, COMODO, precio módico se alquila, Paseo Colón 1321, tratar Perú 113. v28

DEPARTAMENTO DE 3 PIEZAS ALquílase á personas mayores, Caseros 784.

DEPARTAMENTO SE ALQUILA A MAtrimonio solo, con cocina y cuarto de baño independiente, á 50 $, Alsina 1645. v26

DEPARTAMENTO MODERNO CON TOdas comodidades, se alquila, Buen Orden 1640, tratar Cuyo 562, altos, 80 $ por mes. v27

DEPARTAMENTOS NUEVOS, MUCHO aire, mucha luz y todas las comodidades, se alquilan, verlos y tratar, Méjico 3174. v29

DEPARTAMENTOS DE CUATRO PIEzas, cocina, etc., se alquilan, Colombres 1062, entre San Juan y Cochabamba, precio 65 pesos.

DOS GRANDES LOCALES, SANTA FE 2122 y 2132, en el barrio más comercial y de tránsito, con grandes comodidades para habitación de la familia y de negocio, tratar R. Alcorta, Cuyo 357. v29

EN FLORES, ALQUILASE CASA MODERna, con jardín y fondo, 4 piezas, baño, servicio, etc., Terrada 365.

EN VILLA URQUIZA, SE ALQUILA linda casa 4 piezas y demás comodidades, jardín, gas aguas corrientes á una cuadra de los tranvías, Andonaegui 488. v28

ESQUINA PARA FARMACIA O cualquier negocio alquilo, Deán Funes esq. Saavedra, ocurrir Chacabuco 142, 2o piso de 2 á 4. v31

EN LOMAS DE ZAMORA SE ALQUILA una casa nueva de 5 piezas y mucha comodidad, á 4 cuadras de la estación, Sarandí 451, tratar en la misma.

ESQUINA SE ALQUILA SERRANO Y Aguirre como para botica no hay al rededor de cinco cuadras, sótano, comodidad para familia, razón en la misma de 8 á 11 a. m., 2 á 5 p. m. v28

EN LA AVENIDA DE MAYO, PARTE céntrica, se alquila por unos seis meses, casa espléndidamente amueblada, 6 habitaciones, cómodos balcones ascensor, luz eléctrica, etc., tratar Florida 183, escritorio 10 por ausentarse á Europa. v29

EN CASA NUEVA A LA EUROPEA, EN esquina, se alquila un piso confortablemente amueblado, hall, sala, comedor, escritorio cuarto de vestir, dormitorio y demás dependencias, cocina económica y á gas, agua caliente, electricidad, ascensor, teléfono etc. Verla y tratar todos los días de 2 á 8, Charcas 1014. v29

FLORESTA, SE ALQUILA UNA CASA sala, 2 dormitorios y comodidad, cocina y baño, Concordia 41.

GALPONCITO SE ALQUILA CON VArias comodidades Humberto 2135. v27

GALPON SE ALQUILA PARA DEPOSIto ó pequeño taller Pavón 2214. v28

GALPON SE ALQUILA CON UNA PIEza grande Matheu 948. v29

GALPON ALQUILO PARA TALLER O industria, Gorriti 227, se hace contrato. v29

LOCAL SE ALQUILA, BOLIVAR 330, de 1 á 5. v28

LOCAL CON SOTANO SE ALQUILA, Humberto 1 1801 v27

LOCAL SE ALQUILA, CON COMODIDAD para familia, Sáenz Peña 630.

LINDA CASITA FRENTE PARQUE LEzama se alquila en 100 pesos, Balcarce 1485, verla de 4 á 6. v28

LOCAL GRANDE, APROPIADO PARA industria ó casa mayorista se alquila, tratar de 1 á 3 p. m., Pueyrredón 463. v28

LOCAL MODERNO CON TERRAZA Y UN gran balcón que sobresale un metro y cincuenta de la línea apropiado para gran réclame, se alquila, Entre Ríos 269 al 55, al lado del Congreso.

MORON — POR 60 $ ALQUILO CASA, frente á plaza principal 4 piezas, id de servicio, cocina, galería, todo é instalación eléctrica, darán razón Alvear 1317. v27

NEGOCIO CENTRALISIMO, UNICO por su ubicación, se cede, Accini B. Mitre 489. v28

ALQUILER DE CASAS Y LOCALES

NEGOCIO Y HABITACIONES, ALQUILase con comodidades modernas, Córdoba 3242.

OJO: SE ALQUILA EN LANUS CON contrata, esquina de 5 lotes cercados con casa, etc. Al lado del tranvía, en 40 pesos, ocurrir Suárez 1358, capital. v27

PARA NEGOCIO, SALA Y ANTESALA, se alquila, Boedo 1339. v28

SE ALQUILA UNA CASA, DIRECTORIO 2227. v28

SE ALQUILA UNA PRECIOSA CASA, calle Corrientes 4249, tratar al 4252. v28

SE ALQUILA CASA LOYOLA 128, 4 piezas y un galpón de dos pisos. v30

SE ALQUILA UNA CASA, TALCAHUAno 231, ocurrir Cangallo 1293. v27

SE ALQUILA UN GALPON, SALTA 1043. v27

SE ALQUILAN UN NEGOCIO Y UN DEpartamento, Triunvirato 1275. v29

SE ALQUILA UN ESCRITORIO, PERU 142. v31

SE ALQUILA POR 280 $ MODERNA Y cómoda casa, Rivadavia 5855. v28

SE ALQUILA CASA, GUAYANAS 414. v28

SE ALQUILA SALON DE 13x8 PARA taller ó depósito, Güemes 3670. v27

SE ALQUILA UN LOCAL, TALCAHUAno 913, tratar Paraguay 1279. v27

SE ALQUILA CASA BAJA RECIEN edificada, todas comodidades y confort, Ombú 358. v28

SE alquila CASA PARA MATRIMONIO solo verla de 9 á 11, Azcuénaga 216, tratar Larrea 266. v28

SE ALQUILAN DOS FRENTES DE VIdriera para venta de billetes de lotería B. Mitre 1228. v27

SE ALQUILA ESQUINA PARA ALMACEN, Estados esq. Báez, á una cuadra de Gutemberg, tratar Báez 302. v27

SE ALQUILA UN BUEN LOCAL PARA negocio, con un departamento para familia, Pichincha 461. v27

SE ALQUILA CASA QUINTA "LAS Tres Hermanas", en Lomas de Zamora, tratar Adrogué, Binón 239. v29

SE ALQUILA CASA MODERNA, DE altos en 110 $, 5 habitaciones, vestíbulo, servicio baño, etc., Progreso 2696. v28

SE ALQUILA CASITA CON DOS grandes piezas, calle Terrero 688, llaves al lado, tratar Moreno 1970.

SE ALQUILA UNA CASITA DE 3 PIEzas, una con puerta para negocio, Riglos 559, 60 $, Malten 709.

SE ALQUILA UN LOCAL GRANDE para industria ó depósito en el Once, Cangallo 3490. v29

SE ALQUILA CASA COMODA, LAVALLEja 1138, á media cuadra de Rivera, verla de 2 á 5. v28

SE ALQUILA LOCAL PARA NEGOCIO ó depósito, con 8 piezas y fondo completo, Santa Fe 1167.

SE ALQUILA GRAN CASA DE 12 PIEzas y un gran local, al lado del teatro Cómico, Lavalle 855 y 57. v28

SE ALQUILA UNA CASA CON FONDO para galpón, con contrato, Estados Unidos 390.

SE ALQUILA EN BELGRANO UNA CAsita de 3 piezas, Montañeses 1850, llaves al lado 1860, tratar Corrientes 302. v29

SE ALQUILA CASA CHICHE A 1 CUAdra Cabildo, 6 piezas, comodidades, en 170 pesos, Pino 2224, tratar Santa Fe 2320. v28

SE ALQUILA CASA MODERNA, CON jardín, 5 piezas y demás comodidades, 160 $, ver y tratar Gral Hornos 541. v30

SE ALQUILA EN CASA FAMILIA DEcente, espléndido departamento de sala, 2 dormitorios y comodidades, único inquilino, Salguero 861. v27

SE ALQUILA UN LOCAL PARA CUALquier negocio, comodidad para familia, con sótano, vidriera, alquiler 60 $, Formosa 200, Caballito. v27

SE ALQUILA UNA CASA RECIEN construída, lujosa, para familia decente, ó se vende, Uspallata y Velez Sarsfield, ocurrir Anchorts 127. v28

SE ALQUILA CASA NUEVA ESQUINA, Salguero y Gorriti, á 2 cuadras de Córdoba, 5 piezas, adoquinado y tranvías, 115 $, tratar Canning 2308.

SE ALQUILA UNA CASA RECIEN construída, muy cómoda y moderna, visítese, Crámer entre Iberá y Guaira, Belgrano, tratar Alsina 1241.

SE ALQUILA CASA DE ALTOS COMpuesta de sala y escritorio al frente, 4 dormitorios, pieza de servicio, cocina, baño con sus accesorios, Caseros 2913. v29

SE ALQUILA LINDA CASITA RECIEN construída, á familia decente, en Lanús, las llaves en el Politeama, tratar San Juan 340.

SE ALQUILA EN FLORES, AVELLAneda 3317, una preciosa casa recién pintada con cuatro habitaciones y demás comodidades, aguas corrientes y tranvía á la puerta. v28

SE ALQUILA EN LA AVENIDA GAONA entre Caracas y Zamudio una hermosa casa de 5 piezas y comodidades, alquiler 129 $, verla y tratar en la misma, de 11 á 2 p. m.

SE ALQUILAN DOS CASAS CON FRENte á la gran plaza del Congreso, Rivadavia 1569 ocho piezas, servicio, baño moderno y demás comodidades, tratar, Bmé. Mitre 1084. v28

SE ALQUILA CASA CHICHE, SALA, COmedor y cinco dormitorios, servicio completo dos patios y con fondo, calle San Juan 3157, tratar en la misma, de 8 á 11 a. m. v27

SE ALQUILA UN GRAN LOCAL PARA escritorio ó fraccionado, ó para depósito á media cuadra del gran edificio de las oficinas de la aduana de la capital, para verlo y tratar en el mismo, Belgrano 174. v27

SE ALQUILA UNA GRAN PROPIEDAD apropósito para fábrica, depósito, caballeriza ó otra gran industria, hay un gran galpón y casas para familia, con contrata larga, Medrano 1162 al 66. Tratar Tucumán 1100. v28

HOTELES Y CASAS DE PENSION

A UNO O DOS CABALLEROS, SE DA buena pensión, casa familia, Perú 367. v27

A PRECIO MODICO, DOY BUENA PENsión, sin cama, casa de familia española, San Juan 2168, dep. 4, bajos. v27

A CABALLEROS SE DA PENSION Y piezas amuebladas, familia respetable, Maipú 341, 2o., izquierda. v29

A PRECIO MODICO DOY PENSION, FAmilia española, Tacuarí 751, 30., departamento 22. v28

BUENA PENSION EN FAMILIA española, Azcuénaga 1081 v21

BUENA PENSION Y PIEZA PARA 1 O 2 caballeros, da familia española, 25 de Mayo 130, dept. 5.

BUENA PENSION A 40 Y 50 $, ALQUIlase piezas, y comedor amueblado para caballero ó matrimonio, S. del Estero 367. v29

CASA DE PENSION CON O SIN PIEZA buena comida, luz eléctrica, cuarto de baño, Bolívar 332 2o piso.

DESDE 55 $, DASE PENSION CON buenas piezas amuebladas baño, luz eléctrica etc familia, Lavalle 1649.

EXCELENTE PENSION FAMILIA ITAliana con ó sin pieza á la calle, Belgrano 510.

FAMILIA FRANCESA, DA PENSION, Rivadavia 950. v28

FAMILIA VASCA española da pensión, Sgo. del Estero 173 v2

FAMILIA VASCA DA PENSION Con ó sin pieza, Estados Unidos 1032, departamento 4. v29

PENSION 1a. A 30 $, SALTA 1419, HOtel. v31

PENSION MODICA A 3 CUADRAS DEL Once, Valentín Gómez 84. v28

PENSION EXCELENTE EN FAMILIA española, Córdoba 2086. v31

PENSION SALA AMUEBLADA, ALquílase, Uruguay 160.

PENSION Y PIEZA, CASA DE FAMILIA para 1 ó 2 personas, Victoria 1130. v27

PENSION EXCELENTE SE DA A 1 O 2 caballeros, precio módico, Uruguay 75. v28

PENSION Y SALA BIEN AMUEBLADA para matrimonio ó caballeros, Venezuela 693, piso 1o. v29

PENSION Y PIEZA ALQUILO PARA 2 caballeros, casa de familia italiana, Méjico 1041. v29

PENSION BUENA Y CAMA EN SALITA recibe familia á caballeros, 25 de Mayo 42, 3o. v30

PENSION, SALA PIEZAS AMUEBLADAS confort moderno, se da pensión sola, Tucumán 661. v28

PENSION Y PIEZA DOY A 1 O 2 CAballeros únicos, Constitución 1764, departamento 8.

PENSION SE DA Y SE ALQUILA UNA pieza amueblada en casa de familia francesa, á precio módico, Chacabuco 357. v29

SE DA PENSION A HOMBRES, A LA española, 40 $, Belgrano 1108. v27

SE DA PENSION EN CASA DE FAMILIA Florida 377, 1o.

SE DA PENSION EN CASA DE FAMIlia, Cangallo 1882.

SE DA PENSION A 2 O 3 CABALLEros en casa de familia Sáenz Peña 136. v28

SE RECIBEN TRES O CUATRO PENsionistas, familia española, buen trato, precio módico, Méjico 1706.

CASAS Y HABITACIONES BUSCADAS

CABALLERIZA PARA CARRUAJES deseo alquilar, no muy distante de Cochabamba 1850. v27

COSTURERA señora FORMAL DESEA una pieza, por carta A. B. G., Maipú 450.

CASITA O DEPARTAMENTO DECENte de 4 piezas y comodidades necesito de Flores al centro, Unión 3335, Floresta. v28

CASA SE DESEA ALQUILAR DE 5 A 6 piezas, de Corrientes á Carlos Calvo y de Entre Ríos á Tacuarí, dirigirse Paraná 247. v29

CASITA PARA MATRIMONIO, CON SAla, una ó dos piezas, se desea alquilar, radio Pueyrredón á Artes y Rivadavia á Tucumán, dirigirse Rioja 1848. v28

CASA O DEPARTAMENTO ALTO, MOderno, deseo alquilar para el 15 Mayo 5 piezas y demás comodidades. Radio Norte 30 cuadras Bolsa, A. E., casilla correo 974. v31

CASITA DE TRES piezas para MATRImonio extranjero se desea alquilar, barrio hasta 20 cuadras de la estación Palermo F. C. P.. Ofertas con precio sub G. F., 25 de Mayo 396. v30

DESEO ALQUILAR LOCALCITO, PROXImo al puerto por la Boca, comodidad familia ó sin ella, ocurrir Malabia 1049.

DESEO ALQUILAR ESCRITORIO A la calle Florida de Av. de Mayo á Corrientes, precio y demás á E. Rossi, Perú 142. v31

DISTINGUIDA FAMILIA DE 3 MIEMbros busca piso lujosamente amueblado de 6 ó 7 habitaciones en casa moderna, para alquilar por 6 meses, radio: al Norte no más lejos de 8 cuadras de plaza Mayo. Ofertas por carta á V. S., Montes de Oca 185. v28

EN CASA MUY DECENTE DONDE NO haya más inquilinos y que esté situada en el radio de las calles Santa Fe á Honduras y de Salguero á Bustamante, se necesita pieza con muebles y pensión para dos profesoras: por carta á T. C. M., poste restante, correo central.

FAMILIA EXTRANJERA, BUSCA CASA central, 7 á 8 piezas, con baño, dirigirse Hotel Centenario, Corrientes 1619. v28

HOMBRE SOLO DESEA ALQUILAR un departamento compuesto de una pieza á la calle y una ó dos interiores, con, cuarto de baño, con ó sin muebles dirigir ofertas á B. G., casilla correo 459. v27

JOVEN DESEA PENSION EN CASA de familia decente, cerca de plaza Constitución, por carta á E. M., P. Restante. v28

JOVEN INGLES, SERIO, BUSCA LINda piecita amueblada con baño, etc., en casa de persona distinguida ó corta familia, donde sea único inquilino. Xaver, poste restante. v28

JOVEN EMPLEADO, DESEA PIEZA CON ó sin muebles y pensión, en casa de familia respetable, referencias mutuas. Por carta solamente indicando precio: G. A. M., Florida 230, escritorio 30.

JOVEN ALEMAN DESEA ALQUILAR una pieza ó sala amueblada con media pensión. Se prefiere casa particular y donde haya ocasión para practicar el castellano. Ofertas con indicación del precio á diario alemán H. F. 931, Cuyo 648.

MATRIMONIO SIN HIJOS DESEA una sala ó comedor ó dos piezas en Barracas al Norte, casa seria, M. de Oca 2153 E. Martinolli. v28

NECESITO CASITA DE 3 PIEZAS Y DEmás comodidades, alquiler hasta 70 $, radio plaza Once ó mercado de Abasto, escribir Aráoz 650, M. A. N. v28

SALA ALTA ó GALPON ó taller grande, se precisa, Rodríguez Peña 12. v31

Señor SOLO, EXTRANJERO, DESEA dormitorio y salita con ó sin muebles, en casa aseada, con comodidad y entera libertad casilla correo 237. v27

Señor EXTRANJERO DESEA ALQUIlar sala y dormitorio solo, con pensión ofertas y precio por carta á A. Z., Tacuarí 20.

Señorita ALEMANA DESEA ALQUILAR salita de 30 á 35 $ en casa decente, 10 cuadras de Callao al 100. Ofertas por carta á E. D., Callao 128.

SE DESEA PARA EL 3, 4 ó 5 DEL mes próximo, una salita á la calle con una ventana para señora sola, de 20 á 25 $, por carta á A. C., Larrea 794. v27

SE DESEA ALQUILAR CASA-QUINTA en Lomas ó Temperley, de 6 piezas y demás dependencias, cerca de la estación, ocurrir con datos Solís 823.

Señorita ANGLO-ARGENTINA NECESIta sala amueblada con pensión en casa de familia, ofertas por carta con precio á Sala, Estados Unidos 371.

SE PRECISA UN LOCAL EN LA PLANta baja, que mida 6 metros cuadrados aproximadamente, por el 4 ó 5000 de Rivadavia ó en otra cuadra próxima á la misma altura, razón Chacabuco 463.

Señorita FRANCESA MUY INSTRUIDA desea enseñar francés y labores en cambio de pieza y la pensión, excelentes recomendaciones, dirigirse á La Prensa y x 36.

SE BUSCA PARA ALQUILAR, CASITA de 2 á 4 piezas, con todas comodidades, prefiérese Lanús, Banfield ó Temperley, ocurrir por carta con condiciones á A. Sch., M. de Oca 3049.

ALQUILER DE HABITACIONES

ALQUILASE PIEZA GRANDE, UNICO inquilino, Ombú 136. v27

ALQUILASE LUJOSA SALA AMUEblada, Cuyo 1224. v27

ALQUILASE LINDA PIEZA A CABAllero solo, 24 de Noviembre 463. v27

A CABALLERO SOLO SE ALQUILA UNA pieza amueblada, Venezuela 1741. v27

ALQUILO SALAS Y PIEZAS AMUEBLAdas en familia Rivadavia 1157. v27

ALQUILASE UNA PIEZA AMUEBLADA, para un señor, Bolívar 483. v28

ALQUILASE PIEZA PARA ESCRITORIO á hombres solos, Alsina 477. v28

ALQUILASE SALITA BIEN AMUEBLAda, Santa Fe 2707. v27

ALQUILASE HERMOSA SALA BIEN amueblada, Santa Fe 2707. v27

ALQUILASE PIEZA, PARA DOS HOMbres solos, Belgrano 1370.

ALQUILASE PIEZA AMUEBLADA, CON pensión, familia vasca, Cerrito 56.

ALQUILASE PIEZA, CON BALCON A hombres solos, Viamonte 1016.

ALQUILANSE DOS HERMOSAS PIEZAS á matrimonio, Paraguay 3614.

ALQUILASE SALA Y ANTESALA, CASA de familia, Tacuarí 1146.

ALQUILASE SALA AMUEBLADA, EN casa de familia, Paraná 981. v28

ALQUILO UNA PIEZA, PARA MATRImonio solo, Uspallata 1477. v28

ALQUILASE COMEDOR, CASA PARTIcular, Deán Funes 594. v28

ALQUILASE PIEZA CENTRAL A HOMbres solos, casa de familia, Victoria 539.

ALQUILO PIEZAS A PERSONAS MAYOres, casa familia, razón Libertad 1147.

ALQUILO ANTESALA A MATRIMONIO sin hijos, Libertad 154.

ALQUILO COMEDOR Y PIEZA JUNTOS á matrimonio, Chile 943, altos. v28

A DA CALLE, COLOMBRES 1155 SE alquila espléndida sala y antesala. v29

ALQUILASE SALA CON MUEBLES A matrimonio decente, Andes 181.

ALQUILO DOS SALAS JUNTAS, PASAJE Sulzo, Vicente López 61, casa 11

ALQUILASE UNA PIEZA AMUEBLADA á la calle, único, Charcas 3310, altos.

ALQUILASE SALA AMUEBLADA CON balcón á Rivadavia, en 45 $, Pasco 19.

ALQUILO SALA Y PIEZAS, CASA DEcente, Nicaragua 355.

ALQUILASE PIEZA PARA HOMBRE solo, en 20 $, Cuyo 1546, 1er. piso. v28

AV. DE MAYO 676, PISO 3o, DERECHA alquílase sala amueblada.

ALQUILASE SALA CON BALCON, Estados Unidos 1056.

A HOMBRE SOLO ALQUILO PIECITA alta sin muebles, 16 $, Maipú 725. v28

ALQUILANSE HABITACIONES PARA escritorio ó hombre solo, San Martín 484.

ALQUILO SALA Y COMEDOR, BOLIVAR 753. v29

ALQUILO SALITA Y UNA PIEZA CASA familia Maipú 1286.

ALQUILO PIEZA PARA HOMBRE SOlo, Bartolomé Mitre 1419, dep. H.

ALQUILASE SALA AMUEBLADA, CON pensión, casa familia, Florida 421.

ALQUILASE A PERSONAS MAYORES, comedor y pieza juntos, Cevallos 832.

ALQUILO LINDA PIEZA A CABALLEro, Belgrano 1455, no hay papel.

ALQUILANSE DOS HERMOSAS PIEZAS á matrimonio sin hijos, Boedo 370.

ALQUILASE PIEZA A MATRIMONIO solo ó hijos mayores, Acevedo 791. v28

ALQUILASE COMEDOR O DOS PIEZAS á personas mayores, Belgrano 1237. v29

ALQUILO COMEDOR PARA HOMBRES ó matrimonio sin hijos, Méjico 1320. v29

ALQUILASE PIEZA A 2 PERSONAS, con pensión en familia, Sáenz Peña 959. v29

ALQUILASE PIEZA, CON O SIN MUEbles, pensión de familia, Córdoba 2051. v29

ALQUILASE UNA O DOS SALAS, LUjosamente amueblado, Callao 357. v29

ALQUILASE SALA CON PENSION, EN casa de familia, E. Unidos 1326. v29

ALQUILO PIEZA AMUEBLADA, CON O sin pensión, en familia, Rincón 1109. v28

ALQUILANSE PIEZAS AMUEBLADAS A la calle con pensión, Lavalle 789. v29

ALQUILANSE DORMITORIO Y SALON amueblado con balcón á la calle, Sulpacha 21, altos.

ALQUILASE PIEZA CHICA, AMUEBLAda á caballeros, casa familia, Sulpacha 18, piso segundo.

ALQUILANSE 2 PIEZAS AMUEBLADAS, con pensión á caballeros ó matrimonio, casa tranquila, Córdoba 1112.

ALQUILASE PRECIOSO COMEDOR, DIvidido, en casa familia, Lorea 666, altos.

ALQUILASE PIEZA CHICA, PARA hombre solo, 11 $. Andes 1052, departamento 2.

ALQUILASE LINDA PIEZA AMUEBLAda, á uno ó dos caballeros, luz eléctrica, casa de familia, Cangallo 1020.

ALQUILO SALA, ANTESALA, PARA ESCritorio, casa familia, razón Libertad 1147.

ALQUILASE SALA AMUEBLADA, CON pensión francesa, á dos personas, Rivadavia 950.

ALQUILASE COMEDOR Y PIEZA A hombres solos ó matrimonio, Tacuarí 442.

ALQUILASE PIEZA AMUEBLADA A hombre solo, casa tranquila, único inquilino, Cuyo 1500. v28

ALQUILASE SALA CON BALCONES, con muebles y pensión, otra pieza á caballeros ó matrimonio, R. Peña 60.

ALQUILASE LINDA ANTESALA PARA uno ó dos hombres decentes, Independencia 1419. v28

ALQUILASE PIEZA GRANDE PARA 1 ó 2 caballeros, casa familia, B. Irigoyen 475.

ALQUILO COMEDOR, PIEZA, COCINA aparte, casa de familia á matrimonio sin niños, Pozos 772. v29

ALQUILASE PIEZA AMUEBLADA Y pensión para dos compañeros, Lima 360.

ALQUILO SALA HERMOSA, 3 VENTAnas, con todas comodidades, Billinghurst 1888.

ALQUILASE PIEZA AMUEBLADA CON pensión á matrimonio ó caballeros, Córdoba 2669. v29

ALQUILASE COMEDOR Y PIEZA A personas mayores, únicos inquilinos, Gurruchaga 586, al lado de Triunvirato. v28

ALQUILANSE DOS GRANDES PIEZAS á persona mayores, único inquilino, Manuela Pedraza 2487, esquina Cabildo. v27

ALQUILASE HERMOSA SALA Y ANTEsala independiente, Lorea 326, 1o. izquierda. v27

ALQUILO LINDA PIEZA CON MUEbles ó sin muebles, á caballero solo, Buen Orden 118, 2o. v27

ALQUILANSE UNA O DOS PIEZAS bien amuebladas, con ó sin pensión, Callao 357. v29

ALQUILASE COMODA PIEZA AMUEblada, con pensión de familia, Bermejo 1235. v27

ALQUILASE SALA O PIEZA AMUEBLAda, con ó sin pensión, en casa chiche, Lavalle 1589. v27

ALQUILANSE LINDAS PIEZAS Y SAlones para escritorio ó depósito, Cuyo 1663. v1a

ALQUILO ESPLENDIDAS PIEZAS SObre la calle á hombres ó matrimonios solos, Florida 668. v27

ALQUILASE PIEZA CHICA PARA HOMbre solo, casa de familia, Charcas 138 altos. v26

ALQUILASE DORMITORIO, SALA, cuarto baño, bien amueblados, pensión 1a., Tucumán 1523. v28

ALQUILANSE PIEZAS AMUEBLADAS y pensión, para matrimonio ó señorita, Juncal 2072. v28

ALQUILASE PIEZA AMUEBLADA Y pensión, á matrimonio ó artistas, Reconquista 511. v27

ALQUILO SALA AMUEBLADA, PARA matrimonio, casa de familia, Lima número 1341. v27

ALQUILASE PIEZA AMUEBLADA PAra uno ó dos caballeros, casa corta familia, Rivadavia 3382. v28

ALQUILASE A HOMBRE SOLO HABItación independiente, único inquilino, pesos 16, Jujuy 120. v28

ALQUILO DOS PIEZAS PARA ESCRITOrio ó hombre solo, Talcahuano 348, portería. v28

ALQUILASE PIEZA AMUEBLADA A matrimonio ó caballero, C. Pellegrini 426.

ALQUILASE PIEZA AMUEBLADA para caballero, único inquilino, Constitución 1511. v28

A UNO O DOS señores SOLOS ALQUILO pieza con luz eléctrica, sin muebles, Maipú 725. v28

ALQUILASE PIEZA GRANDE A HOMbres solos ó matrimonio, sin cocina, Moreno 323.

ALQUILASE SALA Y PIEZA INDEPENdiente muy grande, casa decente, 25 de Mayo 376.

ALQUILASE PIEZA BIEN AMUEBLAda, todo confort, baño caliente, luz eléctrica, casa respetable, Alsina 1984.

ALQUILASE PIEZA PARA HOMBRE solo con balcón, B. Mitre 1654, departamento 4.

ALQUILASE HABITACION A PERSOnas mayores, se prefiere inglesa, único inquilino, no hay papel, Chubut 247. v28

ALQUILASE A MATRIMONIO ESPAciosa pieza amueblada con pensión, Paraná 460.

ALQUILASE PIEZA GRANDE CON cocina sola en 17 $ á una cuadra de Corrientes, Dorrego 680. v29

ALQUILASE UNA SALITA Y PIEZA amueblada á hombre solo, Rodríguez Peña 126, 2do. piso.

ALQUILASE PIEZA AMUEBLADA, hombre solo ó matrimonio sin hijos, 35 $, E. Unidos 1634. v28

ALQUILASE SALA CON O SIN MUEbles cocina independiente, Convención 1125, Caballito. v28

ALQUILASE SALITA AMUEBLADA, casa linda y decente, baño, luz eléctrica, Paraguay 657. v29

ALQUILO PIEZA A LA CALLE AMUEblada y pensión familia, Chacabuco 395.

ALQUILASE JUNTO COMEDOR Y PIEza para matrimonio sin hijos, B. Mitre 1709, no hay papel. v28

ALQUILO DOS PIEZAS Y COCINA INdependiente con ó sin muebles, 32 $, Armenia 1113, Constitución.

ALQUILANSE DOS PIEZAS EN 45 $, no hay papel, Aráoz 2947, plaza Las Heras. v28

ALQUILASE PIEZA AMUEBLADA PAra dos con ó sin pensión, familia, Méjico 953.

ALQUILASE UNA SALA CON BALCOnes frente á la placita Entre Ríos, Lezuriaga 108, esq. Patagones.

ALQUILASE HABITACION A PERSOnas mayores, único inquilino, Méjico 2401.

ALQUILANSE DOS LINDAS PIEZAS, sin muebles, sin cocina, con baño caliente, Carlos Pellegrini 1130. v29

ALQUILASE GRAN PIEZA AMUEBLADA á la calle á matrimonio sin hijos, Cerrito 51.

ALQUILASE EN CASA FAMILIA HERmosa sala con dos balcones á la calle, á persona decente y formal, Maza 835. v28

ALQUILANSE PIEZAS AMUEBLADAS Y buena pensión, á una cuadra de la estación Oeste, una cuadra de los tranvías, calle Mendoza 1758, Belgrano, F. C. C. A.

ALQUILO DOS O TRES HABITACIOnes, cocina, cuarto de baño, despensa independiente, sol, aire y tranquilidad, Callao 340.

ALQUILANSE DOS HERMOSAS PIEZAS con comodidades á matrimonio sin hijos, á una cuadra Exposición Ferroviaria, Charcas 4955. v29

ALQUILASE PIEZA BIEN AMUEBLAda á persona sola, decente, único inquilino, luz eléctrica, comodidades, tranvía cerca, estación Colegiales 2911. v29

ALQUILASE DORMITORIO ELEGANTEmente amueblado, Bernardo de Irigoyen 17, esq. Av. de Mayo, piso 2do., ascensor.

ALQUILASE SALA Y ANTESALA, juntas ó separadas, para familia sin niños, excelentes comodidades, Arenales 2850. v28

ALQUILASE EN CASA DE FAMILIA sala y antesala y pieza interior, con ó sin muebles y pensión, referencias mutuas, Viamonte 1571. v28

ALQUILANSE SALA Y SALITA, regiamente amuebladas con pensión, á matrimonio ó señora sola, Carlos Pellegrini 674. v28

ALQUILASE PIEZA A LA CALLE CON pensión, comodidades modernas, casa de familia, Tucumán 1489, 2o. piso, hay ascensor. v27

ALQUILASE SALA BIEN AMUEBLADA con rico escritorio, para uno ó dos señores, con ó sin pensión, familia alemana, Méjico 287. v28

ALQUILANSE EN CASA NUEVA Y DE construcción moderna 2 lindas piezas corridas con baño y jardín en 50 $ á matrimonio ó caballeros solos, Alvarez 1984. v28

ALQUILANSE 2 SALAS Y ANTESALA amuebladas, juntas ó separadas, con ó sin pensión, luz eléctrica, Corrientes número 1354, 1er. piso, izquierda, dep. H. v29

ALQUILER DE HABITACIONES

ALQUILO PIEZA AMUEBLADA Á HOMbre ó señora sola, precio módico, Moreno 1895.

ALQUILO DOS O TRES HABITACIOnes grandes con ó sin muebles, baño corrido, luz eléctrica, sol, aire, tranquilidad, para hombres ó matrimonio solo, Callao 340.

ALQUILO DOS HERMOSAS HABITAciones grandes á matrimonio ó caballeros, con ó sin muebles y con pensión de familia, todas comodidades, baño caliente, frío, buenos informes, B. de Irigoyen 1892, 1er. piso. v30

Compañero DE PIEZA, SE NECESITA, B. Mitre 3411.

COMEDOR Y PIEZA, CASA DECENTE Y ventilada, alquílase Salguero 933. v29

CUATRO HERMOSAS HABITACIONES con balcones á la calle, como departamento se alquilan, Venezuela 1411.

DOS HERMOSAS PIEZAS EN CASA nueva y moderna, con baño, luz eléctrica, pisos encerados y tranquila, se alquilan á matrimonio ó personas mayores no hay papel, Avenida Alcorta y Balgorri, altos.

ESCRITORIO LINDO ALQUILASE, planta baja, Rivadavia 1255.

EN BELGRANO SE ALQUILA UNA pieza á hombre solo, Gral. Paz 2255.

EN CASA DE FAMILIA, ALQUILASE piecita á hombre solo 15 $, Salguero 63 v27

EN PESOS 15, ALQUILASE UNA PIEza para persona sola, Rodríguez Peña 124 piso 2o. v28

ESCRITORIOS SE ALQUILAN 2 espléndidos sobre la calle, piso bajo, 100, 125 y 150 $, Tucumán 538, no hay letrero. v30

EN CASA DE FAMILIA, SE ALQUILAN, 2 piezas amuebladas, sin pensión á caballeros solos, Av. de Mayo 962, 2o. v28

EN CASA ALEMANA ALQUILASE LINda sala lujosamente amueblada é independiente, hay luz eléctrica y baño caliente, Lima 270. v29

FLORIDA 668, ALQUILO 7 PIEZAS para escritorios, talleres ó negocio. v27

FLORES, CULPINA 572, SE ALQUILAN dos piezas. v27

FAMILIA ALQUILA LINDA SALA amueblada con pensión para matrimonio ó caballeros solos, único inquilino, módico, Pasaje Piedad 4, 1o. izquierda.

HERMOSA HABITACION AMUEBLADA y pieza pequeña á matrimonio sin hijos, señora ó hombre solo se alquila, 25 de Mayo 638, 7o. v28

LINDA PIEZA GRANDE ALQUILASE Á una ó dos señoritas empleadas, San José 1085. v27

MAIPU 370 CASA FAMILIA ALQUILA sala y antesala amuebladas y pieza interior.

MATRIMONIO VASCO SIN niños ALquila dos grandes y ventiladas habitaciones para caballeros solos con ó sin muebles, hay baño y excelente pensión, Bernardo de Irigoyen 1479, dpto. alto número 4. v27

PIEZA PARA HOMBRES SOLOS SE ALquila, Moreno 1081.

PIEZA SE ALQUILA Á PERSONA MAyor, casa decente, Charcas 1658. v29

PIEZA CON MUEBLES Á PERSONA DE referencias se alquila, Garay 1772.

PIEZAS DE 8, 20 Y 24 $ SE ALQUILAN, Cerviño 980.

PIEZA CON O SIN MUEBLES SE ALQUIla para señor, B. Mitre 1567, dep. 5.

PIEZA Á HOMBRE SOLO, EN 15 PESOS alquílase, Bolívar 251.

PIEZA SE ALQUILA Á MATRIMONIO O señora sola, Corrientes 3648. v29

PIECITA PARA HOMBRE SOLO, SE ALquila, casa de familia, Moreno 1957.

PIEZAS SE ALQUILA EN LA CASA SErrano 144 cerca de Corrientes, tratar Paraguay 2073.

PIEZA INDEPENDIENTE CON COMOdidades alquílase en familia decente á señoras solas ó matrimonio sin hijos, Montes de Oca 1679, dept. 5.

SE ALQUILAN PIEZAS CON MUEBLES ó sin ellos, Libertad 1646. v28

SALA SE ALQUILA PARA HOMBRES solos ó escritorio, Juncal 1676. v27

SE ALQUILA UNA PIEZA, CANGALLO 1111. v27

SALA SE ALQUILA, BELGRANO 3679, casa particular. v28

SE ALQUILA PIEZA PARA PERSONA sola, Andes 158. v28

SALITA Á LA CALLE Á CABALLERO solo, alquilo, Lorea 370. v28

SE ALQUILA LINDA SALA EN CASA de familia, Azcuénaga 1061. v27

SE ALQUILAN DOS PIEZAS BUENAS Á familia corta, Pichincha 262, Caballito.

SE ALQUILA PIEZA Á HOMBRE SOLO, Aroma 62, 1er. piso.

SE ALQUILA UNA PIEZA, PARA persona sola, Larrea 323. v28

SE ALQUILA SALA Y ANTESALA Y una pieza, Paraguay 2279.

SE ALQUILA SALA, EN CASA TRANquila, Constitución 2076.

SE ALQUILAN DOS PIEZAS Á HOMbres solos, Pozos 227. v28

SE ALQUILA PIEZA Á PERSONA SOLA, Pozos 1700.

SE ALQUILAN PIEZAS Á señoras ó hombres solos, Alsina 1986.

SALA ESPLENDIDA AMUEBLADA LUIS XV se alquila, Tucumán 1415.

SE ALQUILA SALA Á MATRIMONIO Ú personas mayores, Estados Unidos 715.

SE NECESITA compañera DE PIEZA, C. Calvo 1785.

SE ALQUILAN DOS PIEZAS JUNTAS, Serrano 1170. v28

SE ALQUILA PIEZA PARA HOMBRE solo, precio 15 $, Piedras 1142.

SE ALQUILA UNA PIEZA PARA UNO ó dos hombres solos, Pavón 3622.

SE ALQUILA SALA Y ANTESALA, Vicente López 41, dep. 5. v28

SE ALQUILA PIEZA CON MUEBLES Á hombre solo, 35 $, Esmeralda 579, 1o.

SE ALQUILAN 2 PIECITAS AMUEBLAdas á caballeros solos, Paraguay 774.

SE ALQUILA UN CUARTO AMUEBLAdo, para hombre Rivadavia 2227. v28

SE ALQUILAN UNA ó DOS PIEZAS para hombres solos, B. Mitre 1946. v28

SE ALQUILA PIEZA Á PERSONAS mayores, único inquilino, Serrano 1911. v28

SE ALQUILA COMEDOR PARA HOMbres solos ó escritorio, B. Mitre 1220. v28

SE ALQUILA PIEZA PARA HOMBRE solo, no hay papel, Cevallos 156. v28

SE ALQUILAN DOS PIEZAS Á MATRImonio solo, único inquilino, Garay 2466. v28

SE ALQUILA LINDA PIEZA Á HOMBRE solo, casa de familia, Charcas 1158. v29

SE ALQUILAN ESPLENDIDA SALA Y dos piezas, en casa de familia seria, á personas mayores, Alberti 1719. v28

SE ALQUILA UNA SALA Á HOMBRE solo, único inquilino, Independencia [illegible] dep. 2. v28

SE ALQUILA CON EXCELENTE PENsión una pieza amueblada, tiene balcón á la calle, Uruguay 75. v28

SE ALQUILA UN COMEDOR Y COCINA para matrimonio solo, único inquilino, Yerbal 3142, Flores. v28

SALA LUJOSAMENTE AMUEBLADA Y [illegible] con pensión alquilo, Charcas número 1150. v27

SE ALQUILA EN CASA PARTICULAR 2 piezas juntas, para persona mayor. [illegible] v27

SE ALQUILAN COMEDOR Y PIECITA para matrimonio solo, Esperanza [illegible] v31

SE ALQUILA UNA SALA EN CASA DE [illegible], á matrimonio sin hijos, Rioja 1148. v27

SALA [illegible] BALCON, Á MAtrimonio ó personas mayores, único inquilino, [illegible] v27

SE ALQUILA SALA BALCON HOMBRES solos ó matrimonio sin hijos, Paraná 142.

SE ALQUILAN [illegible] CON COCINA, á personas mayores [illegible] v29

SE ALQUILA [illegible] PIEZA SIN muebles á personas [illegible] Azcuénaga [illegible]

SE ALQUILAN [illegible] amuebladas [illegible] Maipú 350.

SE ALQUILAN [illegible] medor, en casa [illegible]

SALA ALQUILASE [illegible] calle, para hombre [illegible] Independencia 1217.

SE ALQUILAN UNA [illegible] cocina casa [illegible] Tacuarí 1946.

SALA BIEN AMUEBLADA [illegible] caballeros, casa tranquila, [illegible]

SE ALQUILA PIEZA CON BALCON [illegible] pensión á caballero ó matrimonio [illegible] casa tranquila, Méjico 357.

SE ALQUILA UNA SALA AMUEBLADA para dos personas, con pensión, único inquilino, Humberto I 1291. v28

SE ALQUILA UN COMEDOR Y UNA pieza juntos en 55 $, Bernardo de Irigoyen 985. v28

SE ALQUILA PIEZA AMUEBLADA para matrimonio ó 2 caballeros, C. Pellegrini 82, 1o. izq. v30

SE ALQUILAN 2 PIEZAS PARA PERSOnas mayores y una pieza chica para hombre solo, Malvinas 419, Flores. v29

SE ALQUILA UNA PIEZA SIN MUEbles con entrada independiente á señora ó señorita, Corrientes 3648. v28

ALQUILER DE HABITACIONES

SE ALQUILA PIEZA AMUEBLADA Á caballeros solos, Venezuela 920.

SE ALQUILA PIEZA Á MATRIMONIO Ú hombres solos, Uruguay 34.

SE ALQUILAN DOS HERMOSAS PIEzas con balcones á la calle, Chacabuco 1092. v28

SE ALQUILA UNA PIEZA AMUEBLAda á hombre solo, Suipacha 1067, departamento 4. v28

SE ALQUILA PIEZAS Á HOMBRES SOlos ó matrimonio sin hijos, Libertad 1079. v29

SE ALQUILA UNA SALITA CON BALcón á la calle, se prefiere caballeros, Balcarce 1094.

SALAS ESPLENDIDAS REGIAMENTE amuebladas con ó sin muebles, pensión de primera, casa de familia, Tucumán 1601.

SE ALQUILAN DOS PIEZAS CON BALcones á la calle, con ó sin muebles, á hombre solo ó persona decente, Callao 613. v29

SE ALQUILA PARA HOMBRE SOLO linda pieza con balcón á la calle, con ó sin muebles, Talcahuano 451, piso 2o., letra D.

SE ALQUILA SALA AMUEBLADA, ENtrada independiente, á matrimonio ó señor, con ó sin pensión, San Martín 881, 2o. izq.

SALA Y ANTESALA DE ALTOS, CON balcón se alquila para consultorio médico, hombres solos ó matrimonio, en casa de dentista, Corrientes 1216.

SE ALQUILA LINDA SALA CON PENsión, familia francesa y otra pieza interior, con luz eléctrica y toda comodidad, Cuyo 1528, 2do. piso, derecha.

SE ALQUILAN CON PENSION DOS piezas con balcones á la calle, casa moderna de toda limpieza y confort, familia honorable, Cuyo 1221, dept. 16.

SE ALQUILA UNA SALA Y UNA PIEza á señores solos, personas serias y formales, único inquilino, radio muy central y cerca de los bancos A. H., casilla correo 11[illegible] v27

SE ALQUILA UNA SALITA AMUEBLAda con pensión, balcón á la calle y otras piezas interiores amuebladas también, la casa es nueva y tiene [illegible] modernos, Uruguay 177, altos.

SE ALQUILA EN FAMILIA PARISIENse [illegible] una sala amueblada con balcón á señor solo ó matrimonio distinguido, baño frío y caliente, luz eléctrica, ascensor Talcahuano 291, 3er. piso.

INSTRUCCION PUBLICA

APRENDAN PARA CAJERA Á TENEdora de libros, [illegible]

APRENDAN CALIGRAFIA [illegible] teneduría de libros, [illegible] Ríos 913. v30

APRENDAN TAQUIGRAFIA [illegible] máquina de escribir [illegible] v27

Á OBREROS enséñase Á LEER, ESCRIbir y cuentas en 3 meses, S. Juan 1586 v27

ASPIRANTES TENEDORES DE LIBROS, preparo en muy poco tiempo, se va también á domicilio, Independencia 381. v31

ACADEMIA DE IDIOMAS METODO Berlitz, enseñanza rápida de Inglés y Francés, horas de inscripción, 8 á 10 p. m., Córdoba 1861. v28

ACADEMIA COMERCIAL NOCTURNA, P. Carlos Bianchi y José J. Cattaneo, contadores públicos nacionales calle Deán Funes 124, esq. Belgrano. v27

ARITMETICA, ALGEBRA, GEOMETRIA, trigonometría, dibujo industrial y francés á domicilio, Prof. E. Arió, Cerrito 116, segundo piso. v27

ACADEMIA DE IDIOMAS, UNION PROfesores Berlitz B. Mitre 848 (antes Artes 324), Todos los idiomas, precios módicos. v10

ALUMNOS: PSICOLOGIA, FILOSOFIA, gramática, instrucción cívica, literatura preceptiva é historia, geografía, historia, reforma la pena, Rivarola, Lima 757, piso 2o. v28

ASPIRANTES Á MAESTRO O maestra por la provincia, preparación garantida, catedráticos especialistas, Tucumán 2173. v29m.

ASPIRANTES Á MAESTRAS DE LA provincia, exámenes de Julio, ingreso á escuela de policías preparación rápida por profesor y profesora diplomados, Junín 1187. v29

ARITMETICA DOBLE TENEDURIA DE libros caligrafía ortografía correspondencia, enseñanza práctica por comerciante alemán experimentado, Rabicht, Cangallo 322, piso 3o., derecha. v17a

ACADEMIA DE señoritas, FUNDADA en 1904. Por 10 $ 5 materias: teneduría, aritmética, ortografía, caligrafía y máquina de escribir, Caseras, Vendedoras; se da diploma, Uruguay 276, altos. v29

ACADEMIA NACIONAL, FUNDADA EN 1904. Por 10 $ 5 materias: teneduría, aritmética, ortografía, caligrafía, y máquina de escribir, se da diploma, Uruguay 276, altos. v29

ACADEMIA SUPERIOR DE CORTE, Carlos Pellegrini 651 sucursal de la renombrada casa de la calle Santa Fe 1690. Enseñanza garantida en 20 días; casa reconocida por el más perfecto y exacto corte. v13ab

AL INSTITUTO DE enseñanza CORTE y confección, por el sistema más fácil, perfeccionado y elegante que se conoce, moldes y confecciones á medida. Suipacha 479, entre Belgrano y Venezuela.—M. y A. Castellini. v20a

Á 10 $ MENSUALES, CLASES NOCturnas de teneduría de libros á oro y papel aritmética, alg. correspondencia, máquina, calig., taq., idiomas, etc. Expide diplomas, San Juan 1566, U. T. 180, B. Orden. v27

ACADEMIA COMERCIAL MERCURIO, Rivadavia 2457, prepara en poco tiempo á tenedores de libros y da título de mismo á $ 10 al mes, clases diurnas y nocturnas, programa é inscripción gratis. Director C. Pagano, contador-calígrafo, recibe pupilos. v27

AVISO Á LOS ESTUDIANTES DE LA carrera comercial, que pueden inscribirse con 14 matrícula para los cursos comerciales, que es gratis, en la academia comercial, Mercurio, Rivadavia 2457, pues dicha matrícula se clausurará el 31 de corriente á las 10 p. m. La Dirección. v27

ASPIRANTES AL TITULO DE TENEdor de libros pueden seguir dichos estudios por 10 $ al mes, en la Academia Comercial "Mercurio" Rivadavia 2457, cursos diurnos y nocturnos, matrícula é inscripción gratis. Director C. Pagano, contador calígrafo, recibe pupilos. v30

Á LAS señoritas QUE NO HAN PODIdo ingresar en las Escuelas Normales, se les comunica que aún pueden inscribirse en el Liceo de Señoritas, Alsina 1581, incorporado á la Escuela Normal, Colegio Nacional y Escuela Comercial de Mujeres por decreto Superior Gobierno fecha 13 Diciembre 1909. Director Elcodoro Suárez. v29

Á L PUBLICO. [illegible]

ACADEMIA MERCANTIL "PAGANO". La dirección de esta academia ruega al público que lea todos los avisos en la sección "Publicaciones Varias" de LA PRENSA de todas [illegible] pues revisten [illegible]

Á $ 10 MENSUALES EN LA ACADEMIA Mercantil "Pagano", única en la capital incorporada para todos los cursos á la Escuela Superior de Comercio de la Nación, se dictan lecciones diarias de teneduría de libros á oro y papel, cálculos mercantiles, aritmética razonada, álgebra, inglés, francés, castellano, caligrafía, etc., etc., clases diurnas y nocturnas, Uruguay 228, U. T. 515 (Libertad).

ACADEMIA MERCANTIL "CORDOBA" [illegible] Córdoba 1561, dirigida personalmente por Carlos C. [illegible] y Villa [illegible] Bouquet [illegible] [illegible]

ACADEMIA ESPECIAL DE CORTE Y confección, Cangallo 1[illegible] [illegible]

ACADEMIA DE PRACTICA MERCANTIL [illegible]

Á LOS PADRES DE FAMILIA [illegible]

INSTRUCCION PUBLICA

ACADEMIA BERLITZ, FLORIDA 211, para la enseñanza de idiomas la única Sociedad Anónima Ltd., autorizada por el Superior Gobierno Nacional, Lecciones individuales, particulares y clases generales diurnas y nocturnas, para señoras, niños y caballeros pidan prospectos y nueva tarifa, lecciones de ensayo gratis, Florida 211. v30

ACADEMIA SUPERIOR PRACTICA DE Comercio Brunetti, Instituto de altos estudios comerciales, fundado en 1896, Callao 337, Coop. Tel 1416 (central). Directores: Antonio Brunetti y José R. Aquilano, contadores públicos nacionales. Cursos diurnos y nocturnos para aspirantes á contador público (nacional y provincial) balanceador perito mercantil, idóneo tenedor de libros, cajero, dependiente idóneo de comercio etc., atendidos personalmente por sus directores y por profesores especialistas en cada asignatura, Curso especial de tarde para señoritas, enseñanza teórico-práctica, sólida. Los años de existencia y los resultados positivos obtenidos constantemente prueban su seriedad. Nota: Con fecha 8 del corriente fueron diplomados y felicitados por la sólida preparación los señores Rosario Rinaldi y Victor Cuviello, balanceadores públicos. v31

ACADEMIA MERCANTIL "FOSSA" (única en la capital incorporada á la Escuela Superior de Comercio de la Nación, para todos los cursos mencionados en el decreto del Superior Gobierno Nacional de Enero [illegible] [illegible]

ACADEMIA MERCANTIL "PAGANO" única en la Capital incorporada para todos los cursos á la Escuela Superior de Comercio de la Nación (la que ha sido beneficiada con la incorporación amplia por Superior decreto de fecha 12 de Abril del año 1909, el cual hace extensiva á las Escuelas Nacionales de Comercio la Reglamentación de los Colegios Nacionales y Escuelas Normales, en la que se dispone que los alumnos de los Colegios incorporados rindan examen en el mismo establecimiento quedando así los alumnos que cursan sus estudios como incorporados en la "Academia Mercantil Pagano", igualados en un todo á aquellos que siguen en la Escuela Superior de Comercio de la Nación. Directores, Salvador V. Pagano, Contador Público Nacional. Vice-Director. Doctor Bartolomé Bosco, abogado. Única autorizada por el Superior Gobierno Nacional para expedir títulos de "Contador Público" "Perito Mercantil" é "Idóneo Tenedor de Libros", Cursos especiales para señoras y señoritas, bajo la dirección de la señorita María M. Benítez, Profesora Normal y de Contabilidad. Nota: La Academia posee un "Escritorio Modelo" con todo lo necesario á fin de que sus alumnos puedan adquirir la verdadera práctica comercial y un completo "Museo de Productos Mercantiles" para la enseñanza práctica de la materia. Clases diurnas y nocturnas, se reciben pupilos, medio y cuarto pupilos, Uruguay 228, U. T. 543 (Libertad).

ASPIRANTES Á CONTADOR PUBLIco, "Perito Mercantil", "Idóneo Tenedor de Libros" y "Dependiente de Comercio" continúa abierta en la "Academia Mercantil Pagano" (única en la capital incorporada para todos los cursos á la Escuela Superior de Comercio de la Nación), la matrícula para todos los cursos oficiales que, de acuerdo con lo ordenado por el Ministerio de Justicia é Instrucción Pública, se inaugurará el 1o. del corriente, la que se clausurará el 30 de mismo, pudiendo inscribirse en la de "Contadores", "Peritos Mercantiles" y "Dependientes de Comercio" también los aplazados ó reprobados en los exámenes de ingreso en la Escuela Superior de Comercio de la Nación, pues gozarán de los mismos privilegios que los alumnos regulares de ella. Escuela Oficial. Los interesados pueden inscribirse en la secretaría de la Academia todos los días hábiles de 8 a. m. á 10 p. m. Nótese que esta Academia es la única que ha llegado á expedir á sus alumnos títulos de "Contador Público Nacional", y que después de la serie de modificaciones introducidas por el S. G. Nacional, es la única que ha podido conservar su incorporación á la Escuela Superior de Comercio de la Nación. Advertencia: Se previene al público, á fin de que no sea sorprendido, que esta Academia es la única que puede inscribir alumnos en carácter de regulares incorporados para todos los cursos que corresponden á los cursos de "Contadores Públicos", "Idóneos Tenedores de Libros" y "Peritos Mercantiles", por ser la única que está facultada por el Superior Gobierno Nacional para expedir dichos títulos. Director: Salvador V. Pagano, contador público nacional y autor de "Tratado Teórico-Práctico de Contabilidad" "Teneduría de Libros" [illegible] completo de los principiantes hasta [illegible] Clases diurnas y nocturnas. Se reciben pupilos, medio y cuarto pupilos. Prospectos y programas gratis, pueden solicitarse personalmente, por correo ó por teléfono, Uruguay 228, U. T. 543 Libertad.

BACHILLERATO, años Y TERMINOS. Cursos diurnos y nocturnos. Consúltese la Unión Profesores, Moreno 1195. v31

COLEGIO VICTOR HUGO CORRIENTES 4261, incorporado, con espléndido para pupilos, medio pupilos y externos. v21A.

COLEGIO HISPANO-ARGENTINO, SE admiten pupilos y medio pupilos á precios económicos, Av. Gral. Mitre 174, Avellaneda. v31

COLEGIO INSTITUTO EUROPEO, INcorporado, grandes comodidades para pupilos, casas quintas Mendes 2156 y Mendoza 2738, Belgrano. v28

COLEGIO NEGROTTO, INTERNADO especial, Cuyo 3518, Director: Adolfo L. Negrotto, sólo admite un limitado número de niños, menores de 15 años. Enseñanza elemental, comercial, idiomas y de adorno, Preparación especial para los colegios nacionales. Las clases están funcionando. v31

COLEGIO RIVADAVIA RIVADAVIA número 2357 al 60, Clases graduadas, comerciales, ingreso y años de C. Nacional, Comercial é Industrial. Prepara ingreso Naval y Militar. Amplio edificio, grandes comodidades para pupilos, medio y externos. Pupilos desde 45 $. v29

COLEGIO NEGROTTO, INTERNADO especial, 3518 Cuyo 3518, Director: Adolfo L. Negrotto. Próximamente se trasladará á una de las hermosas casas-quintas de la capital federal, Santa Fe 5141, edificio que reune todo el confort moderno, con jardín, huerta, en terreno amplio, donde los niños gozarán de las ventajas del campo y las comodidades de la ciudad. v30

COLEGIO INTERNACIONAL POLITECnico, incorporado al Colegio Nacional [illegible] 2311, Director, Raimundo Donc[illegible] Enseñanza superior para enseñanza [illegible] con gusto superior, los alumnos de [illegible] Mitre. v30

COLEGIO INSTITUTO HUMBERTO I [illegible] Enseñanza primaria preparatoria, [illegible] Humberto I [illegible] 1064, [illegible]

DIBUJO Y PINTURA Á DOMICILIO [illegible] á una señorita Profesora, [illegible]

ESCUELA DE BAILE DIRIGIDA POR el profesor Enrique Hast, Cangallo número 1579. v30

ESCUELA DE BAILE, TUCUMAN 1754 director Mastrangelo, garante enseñanza rápida. v2a

ESCUELA DE BAILES MODERNOS, EN [illegible] Ayacucho [illegible] v19

ESCUELA DE BAILE JUNIN [illegible] [illegible] v27

ESTABLECIMIENTO DE REFORMA [illegible] [illegible] v27

FRANCES ACADEMIA METODO BERlitz, 8 $ mes Enseñanza rápida, Bartolomé Mitre 1707. v2a

INGLES—$ 10 POR MES CLASES DE conversación, Mr. Hopkins, Piedras 715. v17a

INGLES, ALEMAN, español, SOLFEO canto y piano se enseña á señoras y niñas, dirigirse por carta á Sta. Lucía C. Pellegrini 706. v30

INSTRUCCION PUBLICA

LECCIONES DE VIOLIN, MANDOLIN, guitarra al mes 5 $, Pavón 2120. v28

LECCIONES PARTICULARES DE ARpa, violín, mandolín y guitarra, Academia Junín 273. v27

LECCIONES DE SOLFEO, VIOLIN, mandolín y guitarra, precios módicos, Charcas 2086. v5

LECCIONES DE CANTO VERDADERA impostación de la voz, por artista de fama diplomado con varias medallas de plata Chile 1652. v28

LECCIONES PARTICULARES, PROFEsora francés: asignaturas Colegios Nacionales, idiomas, ramos generales, teneduría. Escribir "Profesor": Corrientes 1935, Altas referencias.

LECCIONES 3 $ DE CANTO, CLARINEte, flauta, violín, mandolín piano y guitarra, infinidad de alumnos han aprendido con el sistema sencillo de estos profesores, Ayacucho 969; clases día y noche. v29

MAESTRO NORMAL, DA LECCIONES Á domicilio, Moreno 3174. v28

PIANO, VIOLIN, MANDOLIN Y GUITArra, á domicilio, Sarandí 1038. v4ab

PROFESORA DE PIANO Y SOLFEO, DA lecciones á precio módico, Méjico 1524. v28

PROFESORA INGLESA DIPLOMADA, tiene horas disponibles, por carta Maipú 234 dep. D.

PROFESORA DE PIANO Y SOLFEO, presenta alumnas á examen, Carlos Calvo 2845. v15a.

PIANO Y SOLFEO, PROFESORA DIPLOmada conservatorio de Madrid, Humberto I 935. v30

PROFESORA DE FRANCES DIPLOMAda, con pronunciación perfecta tiene horas disponibles para dar lecciones á domicilio, Librería Joly, Victoria 727. v31

PUPILOS PARA ESTUDIOS COMERciales, se reciben en la academia comercial, "Mercurio" reglamentos gratis, Rivadavia 2457. v1a

Señorita PROFESORA DA LECCIONES de piano en su casa ó á domicilio, Charcas 2337. v5a

Señorita FRANCESA DIPLOMADA DA lecciones [illegible] francés á domicilio, Carlos Pellegrini [illegible] v27

SE RECIBEN niños Y niñas EN LA ESCuela particular muy recomendada, para enseñanza primaria, dirigida por Elvira [illegible] Arenal [illegible] v2

SEÑORA PROFESORA FRANCESA DIPLOmada en París, da lecciones á domicilio muy buen método, Teoría y gramática. Buenas referencias, Victoria 1631. v29

TAQUIGRAFIA TELEGRAFIA Y MAQUInas de escribir enseña, Entre Ríos 919 v29

VIOLIN, MANDOLIN Y SOLFEO se dan lecciones, se va á domicilio, J. Baldasare, C. Calvo 2550. v1a

PROFESIONALES PEDIDOS

CONCURSO DE DIRECTOR DE BANDA militar,—Hasta el mes 28 pueden inscribirse los aspirantes á director de banda, [illegible] Charcas 1365. v27

CASA MAYORISTA NECESITA UN contador formal, capaz de mucha práctica, con linda letra y referencias inmejorables, no perder tiempo con ellas sin esas condiciones. Por carta indicando antecedentes, nacionalidad, edad y pretensiones, R. P. R., poste restante núm. 78. v27

DEPENDIENTE DE FARMACIA, ITAliano, persona formal, se precisa, Corrientes 4401.

DEPENDIENTE PARA FARMACIA, SE necesita muy capaz y bien práctico, muy buen sueldo, dirigirse Garay 1100, de 10 1/2 a. m. á 1 p. m.

ESTENO DACTILOGRAFO BUENO, SE precisa para casa de comercio del Rosario, Condiciones exigibles (taquigráficamente no menos de cien palabras por minuto, persona joven. Ofertas con referencias y demás detalles á casilla de correo número 13 de esta ciudad. v28

FARMACEUTICO CON BUENA PRACTIca, se necesita, buen sueldo, darán razón Garay 1100, de doce y media p. m. á doce y media p. m.

MEDICO PARA PUEBLO CERCANO se necesita, Cavia y Cabello (farmacia).

MAESTRA AYUDANTE DE GRADOS, con certificado de un grado, sin pretensiones se precisa, Herrera 1316.

PROFESOR DE CIENCIAS NATURALES se necesita, Chile 769.

PROFESOR DE HISTORIA Y GEOGRAfía se necesita, Chile 769.

PROFESOR DE DIBUJO, PARA CIUDAD del interior, se necesita Solís 1457.

PROFESORES SE NECESITAN DOS internos, franceses autorizados por el Consejo Nacional, Venezuela 1951, de 10 á 12 m.

PROFESOR FRANCES HABLANDO INglés ó viceversa, se precisa para el interior, urgente, presentarse A. B., Hotel Londres, pieza 1, domingo 27 solamente de 9 á 12 m. ó de 3 á 5 p. m.

SE ABONA 4,20 $ POR CADA CIEN SObres con direcciones de la guía, Rivadavia 620, escritorio 8. v29

Señora O señorita INSTRUIDA QUE sepa piano para atender niña, se precisa trato de familia Córdoba 660.

SE PRECISA VIOLINISTA 1o. señorita, pianista para orquesta, Cangallo 1326. v28

Señora SOLA CULTA, ITALIANA, FRANcesa ó inglesa, conociendo bien el piano y ramos generales, se necesita para atender señorita y dos niños, Por carta solamente á Mario Brughera, Bolsa Comercio, ciudad. v28

PROFESIONALES OFRECIDOS

AHOLTS PARTERA PARTOS y afecciones teche pensionistas, Pozos 1075.

A. P. M. DE SERRA PARTERA, RE cibe pensionistas, consultas de 1 á 5, Rías, 827. v28

AYUDANTE DE INGENIERO delineante, joven, muy práctico, recién llegado de Europa se ofrece, para cargo de importancia, ocurrir por carta á A. T., Lima 256. v27

CONTADOR JOVEN ITALIANO DE 25 años, ex contador de importante casa, busca colocación en seria casa de ciudad ó campaña. Certificados de competencia y honorabilidad á satisfacción, H. A., poste restante. v29

CONTADOR ALEMAN, PERSONA SEria de 47 años con 26 años de residencia en el país, con muchas vinculaciones en el comercio y conociendo idiomas, desea desempeñar un puesto de gerente, administrador ú ocupación análoga, contando para eso [illegible] con referencias de primer orden. Por carta á Contador casilla correo 1299. v28

DIBUJANTE PROYECTISTA arquitectura, mecánica, fachadas, obras de salubridad, planos, copias de toda clase, Ayacucho 190. v30

DEPENDIENTE 2o. DE FARMACIA, MUY práctico y con las mejores recomendaciones se ofrece por carta ó personalmente, M. García, Montes de Oca 750.

DEPENDIENTE DE FARMACIA, ITAliano, con muchos años de práctica y con óptimas certificados italianos y argentinos, bien recomendado, se ofrece sin pretensiones para el campo, dirigirse diario en la del Norte, Charcas 1211. v27

FARMACEUTICO ITALIANO MUY práctico con laboratorio, se ofrece con muy buenas recomendaciones, Adobbati, Junín 1268. v28

INSTITUTRIZ FRANCESA enseñando francés, inglés y español se ofrece, Maipú 270.

JOVEN español LICENCIADO EN CIENcias, se ofrece para colegios ó escritorios, á dar razón, Tacuarí 1426. v28

JOVEN FARMACEUTICO, RECIBIDO en [illegible] desea colocación en farmacia, [illegible] Jiménez, Victoria 668.

MUSICOS - SE OFRECEN DOS señoritas para orquesta, violoncello y contrabajo, Cangallo 4226. v29

MAESTRO DE INSTRUCCION PRIMAria diplomado se ofrece para ciudad ó campo, [illegible] á Restaurant de la Amistad, [illegible] G. Álvarez. v28

PARTERA señora SOLA RECIBE PENsionistas da consultas, no hay chapas, Independencia 2289. v6a

PARTERA, BLANCA L. DE MIRELLI, especialista Consultas de 1 á 5, Paraná 332. v2a,

PARTERA CANALE, RECIBE PENSIOnistas, Independencia 2029, U. T. 1071. v3ab

PARTERA ESPECIALISTA señora SOLA [illegible] pensionistas, Thames 1361, Palermo. v27

PARTERA ESPECIALISTA, MARTINEZ, pensionistas mayor reserva, de 1 á 3, Deán Funes 722. v1

PARTERA JOSEFA P. DE NIGRO, especialista, consultas de 1 á 4 [illegible]

PROFESOR español DIPLOMADO SE ofrece para educar niños en colegio ó en familia, en la ciudad ó campaña, escribir, Juan San, Victoria 1025. v29

PARTERA LEONARD: ESPECIALISTA en partos, diplomada en Turín y Buenos Aires, recibe pensionistas, precio módico, consultas Tacuarí 430. v29

PROFESORA INGLESA DIPLOMADA con práctica de lecciones en su casa y en casas de familia.—A. P. A., Lavalle 482, esquina Defensa. v2

SE OFRECE ARQUITECTO PARA dirección de obra, dirigirse Alvarez [illegible] v27

SEÑORA HONORABLE SE OFRECE para institutriz ó regentear casa de persona viuda con hijos, entiende de costura, pedir á la sra. Mary, Charcas 3379.

SE OFRECE TENEDOR DE LIBROS, hombre serio y competente efectivo á [illegible] horas, por carta ó personalmente á A. G. Alvarez, Provincias Unidas 3562. v28

TENEDOR DE LIBROS TENIENDO ALgunas horas del día desocupadas se ofrece, certificados de competencia y honorabilidad á satisfacción, dirigirse á Tenedor de Libros, Avenida de Mayo 1077.

PROFESIONALES OFRECIDOS

TENEDOR DE LIBROS CUALQUIER contabilidad se ofrece por horas, Defensa 1448, dep. 4, Porta. v2ab.

TENEDOR DE LIBROS PRACTICO, JOven italiano lleva libros por horas, dirigirse J. Franceschi, Chile 1482. v28

TENEDOR DE LIBROS, LLEVA CONTAbilidades desde 20 $ mensuales, balances, inventarios, etc. A. O. M., Salguero 717. v14a

TENEDOR DE LIBROS PRACTICO, joven italiano, de 27 años, soltero, óptimas referencias se ofrece para ciudad ó campaña, dirigirse A. Pellegrini comerciante, Chile 1482. v30

OFICIOS DIVERSOS PEDIDOS

ARMADORAS PARA CAMISAS, SE NEcesitan, con muestra, Cuyo 1272.

Albañiles FRENTISTAS DOS COMPEtentes, se necesitan Río Cuarto 109.

ADORNADORAS DE SOMBREROS SE necesitan, Suipacha 561. v29

APRENDIZAS CAMISERAS SE NECEsitan, con sueldo, Rioja 1024. v28

APRENDIZAS DE VESTIDOS, SE NEcesitan, Suipacha 884.

APRENDIZAS BORDADORAS Á MAQUIna se precisan, Talcahuano 253, v29

Albañiles SE PRECISAN, DIRIGIRSE Paso 139. v28

APRENDICES DORADORES, CON sueldo, se precisan dos, Charcas 564.

APRENDIZA DE PANTALONES FINOS se necesita, Piedras 1317. v28

APRENDIZ SASTRE ADELANTADO, se necesita, Santa Fe 1525.

APRENDIZA MODISTA DE VESTIDOS, se necesita, Sta. Fe 1525.

APARADORAS SE PRECISAN, SAN Juan 2300. v28

APRENDIZAS MODISTAS SE NECESItan, Castro Barros 78.

APARADOR BUEN OFICIAL, SE NECEsita, Santa Fe 3475. v28

APRENDIZA DE PANTALONES FINOS, se precisa, Chacabuco 1044.

APRENDIZAS CARTONERAS DE 14 Á 16 años se necesitan, sueldo, Cangallo 2623. v27

APRENDIZAS Y MEDIO OFICIALAS buenas para sombreros se precisan, casa Apesseche, C. Pellegrini 1325 v27

ARMADORAS Y VISTERAS PARA CAmisas y costureras para calzoncillos, se necesitan con muestra, Cuyo 524. v27

APARADORAS PARA señora, FINO, Y para criatura fino, se necesitan fábrica Perretta Hnos., Venezuela 3173. v29

APRENDIZAS DE CALZONCILLOS FINos con sueldo, necesito, Castro Barros 1442.

AUXILIAR DE ESCRITORIO CON buena letra se necesita, por carta Godoy Cruz 2457.

APARADOR DE BOTAS SE PRECISAN maquinista y preparador, Bustamante 641. v28

ARTISTAS INGLESES O QUE HABLEN inglés se necesitan dos en el Ateneo, Corrientes y Maipú, ocurrir de 3 á 4 p. m. v29

APRENDIZA Y MEDIO OFICIALA MOdista de vestidos, se precisan, Paraguay 228. v28

ARMADORAS Y VISTERAS, PARA CAmisas y costureras para hacer calzoncillos, se necesitan, con muestra, Cuyo 524, altos. v1

Albañiles, PINTORES Y CARPINTEROS oficiales y medio oficiales se precisan para trabajar en Barracas y en Flores, Maza 1811.

AYUDANTE DE MAYORDOMO SE NEcesita, hombre solo, que sepa contabilidad, que tenga buenos informes y referencias, por carta á F. Castro, Paseo de Julio 693. v29

BORDADORAS EN PERLAS SE PRECIsan, casa Suárez, Lavalle 741. v27

BAULEROS NECESITANSE DE GUARnición y en blanco, Lima 870. v27

BUENA OFICIALA PRIMERA para mangas se precisa, Viamonte 640.

BUENAS OFICIALAS BATERAS Y MANgueras se precisan, Viamonte 640.

BUENAS OFICIALAS BATERAS Y POlleristas, se necesitan, Esmeralda 754.

BUENOS OFICIALES SASTRES para señora, se necesitan, Esmeralda 756.

BATERAS Y POLLERISTAS SE PREcisan, Esmeralda 1016.

Buenas OFICIALAS MODISTAS Y aprendizas, buen sueldo, Esmeralda 557. v28

BUENAS OFICIALAS Y MEDIO OFICIAlas modistas, se precisan, Santa Fe 3175.

BUENAS PREPARADORAS MODISTAS de sombreros se necesitan, B. de Irigoyen 681 al 683, tratar mañana lunes.

BUENAS OFICIALAS BATERAS Y POlleristas para el taller, se precisan, tienda Inglesa, Perú 167. v29

BUENAS OFICIALAS DE VESTIDOS, bateras polleristas y medio oficialas, se necesitan, Suipacha 884.

BUENAS MEDIO OFICIALAS POLLERIStas estilo sastre, se necesitan, Suipacha 884.

BUENAS OFICIALAS POLLERISTAS Y medio oficialas polleristas se precisan, Cangallo 2207. v28

BORDADORAS BUENAS PARA MONOgramas de todas clases se precisan muchas y se paga bien, trabajo todo el año, en casa ideal de los novios, Bartolomé Mitre 1499. v27

CABALLERIZO PRACTICO NECESITO urgente, Pichincha 3170. v27

COSTURERA PARA TALLER DE SASTrería, se necesita Á. de Mayo 1101.

CLAVADOR MAQUINISTA DE CALZAdo de lona necesítase Cuyo 2179. v1

CORTADOR SASTRE PRECISO JUNCAL 2[illegible] v29

CARTONEROS SE NECESITAN 30 MEdio oficiales y encoladores, Jujuy 126.

COSTURERAS PARA COLCHAS ACOlchadas se necesitan Salguero 44. v1

COSTURERAS PARA COSER Á MAQUIna se necesitan Salguero 642. v28

CHALEQUERAS BUENAS OFICIALAS SE necesitan, buen sueldo Esmeralda 77. v28

CAMISERAS PREPARADORAS Y ARmadoras se precisan para el taller, Moreno 3160. v28

COSTURERAS PRACTICAS EN DOBLADILLOS á máquina se precisan, Paraguay 1388. v27

CHALEQUERAS SE NECESITAN, CON muestra, en el "Sportsman" B. Mitre 1000. v8

CALZONCILLERAS Y VISTERAS Y ARmadoras de camisas con muestra se necesitan Cuyo 524. v27

COLOCADOR SE PRECISA, CARPINTEro con muestra trabajo muy fino y muy [illegible] Medrano [illegible] v30

CORSETERAS BUENAS OFICIALAS Y aprendizas se necesitan, Maison Cousseau, Defensa 969. v29

CORTADORES PARA LA VENTA DE trajes [illegible] se precisan en la sastrería [illegible] v29

CARRERO PARA CASA DE VINOS, SE necesita [illegible] tratar de 8 á 10 a. m.

CONDUCTOR Y AYUDANTE PARA MAquina [illegible] se necesita, Camargo [illegible]

COSTURERAS MEDIO OFICIALA Y [illegible] adelantadas para ropa blanca [illegible] Junín 47[illegible] v29

COSTURERAS PRACTICAS EN COSTURAS [illegible] en la fábrica de [illegible] v29

CARTONEROS OFICIALES, MEDIO OFICIALES [illegible] y armadores [illegible] Nueva Granada 5[illegible] v29

COSTURERAS DE ROPA BLANCA SE necesitan [illegible] de bordados Talcahuano [illegible] v29

CAMISERAS [illegible] PRACTICO, EN SOMbreros [illegible] se necesita, Ada. de Mayo [illegible]

CALZONCILLERAS VISTERAS Y ARmadoras y camiseras, necesitan con muestra Cuyo 524, altos. v1

COSTURERAS PARA COSER Á MANO, en peletería fina, se precisan, Al Ajuar de París, Corrientes 1200 esq. Libertad.

CORTADOR SASTRE PRACTICO SE necesita para Santiago del Estero inútil presentarse sin referencias, casa Leduc, San José [illegible], Rivadavia 656. v28

CARPINTEROS DE OBRA CON HERRAmientas se necesitan, carpintería mecánica de Banderi y Pecorini, Ramos Mejía F. C. O. v30

COCHERO PARA FAMILIA SE PRECIsa, se exigen buenas referencias, ocurrir lunes 28 del corriente, Reconquista 50, altos. v27

CORTADOR Y MEDIO CORTADOR DE [illegible] se necesita con referencias á [illegible] presentarse el sábado 26, Victoria [illegible] v27

COSTURERAS ARMADORAS Y VISTEras camisas de hombre y aprendizas se precisan para trabajar en la fábrica, Venezuela [illegible] v29

CORREDOR SE NECESITA BIEN RELAcionado con clientela exclusivamente importadora de papeles en general, por casa representante fábricas extranjeras, con [illegible], ofertas casilla correo 1165. v27

CARRERO SE NECESITA PARA TRAbajar con una chata de un caballo se precisa muchacho joven, sueldo de 70 [illegible] Belgrano 432. v27

CORREDORES DE AVISOS, DE RECOnocida competencia y de antecedentes y honorabilidad comprobados, requiere una publicación muy conocida, encontrarán una cartera ya hecha, de primer orden, cuyos avisos se renuevan periódicamente con facilidad, dirigirse por carta á R. H., Casilla correo 94. v29

DEPENDIENTE DE ALMACEN, PRACtico recomendado, se precisa, Cabildo 2002.

OFICIOS DIVERSOS PEDIDOS

DEPENDIENTE PARA ALMACEN, SE necesita, Salcedo 3499.

DEPENDIENTE DE ALMACEN de 15 años se precisa, French 3102, Palermo. v28

DEPENDIENTE PRACTICO PARA ALmacén, de 16 á 18 años se necesita, bien recomendado, Rincón 297.

DEPENDIENTE MUCHACHO PRACTICO para almacén se necesita, Zubiría 702, esq. Rigios. v28

DEPENDIENTE PRACTICO DE ALMAcén y fonda se necesita, Triunvirato 1699, Chacarita.

DEPENDIENTE DE ALMACEN PRACtico, de 18 á 20 años, preciso, Don Cristóbal 199.

DEPENDIENTE PRACTICO DE ALMAcén, se precisa de 15 á 16 años que sepa leer y escribir, para reparto, Estados Unidos 301.

DEPENDIENTE DE ALMACEN DE 18 á 20 años, práctico, se precisa, Las Heras 1501, es inútil presentarse si no tiene buenas recomendaciones.

ELECTRICISTA PRACTICO DESMONTE, motores necesito, Cevallos 1923.

EMPLEADOS Y DEPENDIENTES DE comercio coloca La Internacional, San Martín 428.

ENCUADERNADORES, DOBLADORES medios oficiales y aprendices se necesitan en la imprenta Tragant, Belgrano 472.

EMPLEADO DE ESCRITORIO CON MUY buena letra y recomendaciones, se precisa, lunes de 8 á 11, casa Luis Gye y Cía., Ltda., Victoria 902.

EMPLEADO QUE SEPA ESCRIBIR MUY bien en máquina Underwood, se necesita, sueldo $ 100, dirigirse á Máquina, poste restante.

EMPLEADAS VENDEDORAS PRACTIcas para la venta de artículos de confección para señoras y niñas, se necesitan con certificados de casas conocidas, A la Ciudad de Londres, presentarse al departamento de Confección, de 9 á 10 a. m. v29

FOTOGRAFO OPERADOR Y RETOCAdor se necesita para la provincia, sueldo 150 pesos, Corrientes 727. v28

HERREROS OFICIALES DE OBRA SE precisan, Paseo Colón 1031. v28

HERREROS DE OBRA, OFICIALES SE precisan, Deán Funes 1228. v28

HERRERO DE OBRA MEDIO OFICIAL adelantado se precisa, Venezuela 2361.

HERREROS DE OBRA SE NECESITAN dos, Quilmes, Alsina 162. v27

HERRERIA DE OBRAS, BUENOS OFIciales que entiendan de frentes preciso, Canning 1720. v27

HERRERIA DE OBRAS, OFICIALES que entiendan en frentes preciso, Canning 1720. v29

HOMBRE SOLO, COMO PARA CABAllerizo y todo trabajo, se necesita, Suter 165.

HOMBRE DE EDAD PARA EL CAMpo, para cuidar una quinta, sueldo 25 $, se precisa, Chacabuco 1281

HERREROS DE OBRAS OFICIALES para vidrieras y tabiques se precisan, Ushuaia 3540. v30

HOJALATERO GASISTA COMPETENTE preciso urgente, buen sueldo trabajo para mucho tiempo, Lomas de Zamora, Laprida 247.

JOVEN PARA CRONISTA DE DIARIO, comercial, se necesita, Casilla Correo 156.

JARDINERO SIN FAMILIA SE NECESIta, para el campo que sea entendido buenas recomendaciones; ocurrir Juncal 264 Temperley. v27

LENCERAS APRENDIZAS SE NECESItan, casa Ángelo et Flora Simón, Tucumán 538. v30

LENCERAS BUENAS OFICIALAS PARA ropa blanca, fina, de señoras se necesitan para los talleres A la Ciudad de Londres, presentarse con referencias de 9 á 11 a. m., departamento de lencería. v29

MUCHACHO PRACTICO PARA ALMAcén se precisa, Carlos Calvo 3900. v28

MUCHACHO PARA ALMACEN SE NECEsita, Defensa 1459. v28

MUCHACHO PARA ALMACEN SE PREcisa, Río Cuarto 1399 y Miró, Flores.

MUCHACHO ITALIANO PARA ALMAcén se necesita, Gaido 199. v28

MOCITO DE ALMACEN DE 14 Á 15 años preciso, Callao 1016, práctico.

MECANICO ELECTRICISTA BOBINERO necesito, Cevallos 1922.

MUCHACHO PRACTICO PARA ALMAcén se necesita, Santa Fe 2199. v28

MUCHACHOS 2 SE NECESITAN PARA almacén y fonda, Rivadavia 5002. v28

MUCHACHO CHICO PARA ALMACEN, se necesita, Bolívar 871.

MUCHACHO DE 11 años PARA ALMAcén, se necesita, Santa Fe 2401.

MUCHACHO MINERVISTA SE NECEsita, presentarse el lunes, Azopardo 415.

MUCHACHO SE PRECISA, PARA aprender una profesión, Esmeralda 91.

MUCHACHO NECESITO PARA LECHEría, que sepa leer, Belgrano 2893.

MODISTAS OFICIALAS BATERAS Y polleristas se necesitan, Cuyo 882. v27

MEDIO OFICIALAS DE VESTIDOS SE necesitan Talcahuano 451, 1er. piso, B.

MEDIO OFICIALA Y APRENDIZA MOdista se necesita Corrientes 4[illegible]

MODISTAS MEDIO OFICIALAS Y aprendizas adelantadas necesito, Moreno 2797. v29

MODISTAS DE VESTIDOS BUENAS oficialas se precisan, Esmeralda 466. v28

MEDIO OFICIAL PINTOR, SE NECESIta, Cuyo 1116, taller de carruajes. v28

MUCHACHO RECIEN VENIDO SE NEcesita para lechería Santa Fe [illegible] v28

MUCHACHO SE NECESITA PRACTICO en comestibles y bebidas Paraguay [illegible] v28

MODISTAS OFICIALAS Y MEDIO oficialas necesita Mme. Zorra [illegible] v28

MUCHACHOS PARA MENSAJEROS SE necesitan, Tacuarí [illegible] v1

MUCHACHO PARA DESPACHO DE bebidas, práctico se precisa, [illegible] Palermo.

MODISTA COMPETENTE PARA CASA de familia, se necesita, [illegible] en Belgrano.

MUCHACHO PARA ALMACEN, PRACtico se precisa, de 14 á 16 años Sarandí 805.

MUCHACHO DE 14 Á 16 años SE NEcesita para almacén, Avellaneda [illegible] Flores.

MUCHACHOS DE 12 Á 14 años GANANdo sueldo se precisan, fábrica de bolsitas, Medio 1857, Flores. v28

MUCHACHO DE 16 Á 18 años, PARA almacén se precisa, que sea práctico para despacho bebidas, Cangallo 714.

MEDIO OFICIALAS MODISTAS DE vestidos y aprendizas se precisan, Lavalle 842.

MUCHACHO DE 12 Á 14 años SE NEcesita para vender lotería nacional, sueldo 20 $, casa y comida, recomendado, Talcahuano 1[illegible]

MODISTA PARA TRAJE ESTILO SAStre y fantasía, se necesita para coser en su casa y medio oficiala para el taller, B. Cerruti y Cía., General Mitre 299, Avellaneda. v29

MUCHACHO JOVEN QUE HAYA CURsado el 5o grado como para cuidar [illegible] chiquilines, se le dará casa, ropa, comida, trato familiar y algún sueldo para sus servicios, que no tenga menos de 15 años, muy poco trabajo, escribir director "Colegio Franco Americano", S. Antonio de Areco.

NECESITASE APRENDIZA MODISTA adelantada, Matheu 823. v27

NECESITO UN BUEN ESCALERISTA, Lisboa 475.

NECESITO FACTURERO BUENO PARA afuera, tratar Pedriel 1[illegible] v28

NECESITO CORREDORES PARA LA venta de mercaderías á plazos, A. La Viola, Independencia 2169. v28

OFICIAL COLCHONERO POR MES SE necesita, San Juan 2961. v28

OFICIAL PLOMERO SE NECESITA, calle Tucumán 2611. v27

OFICIAL PELUQUERO POR MES NEcesito, Paseo de Julio 1212. v27

OFICIAL RELOJERO SE NECESITA, relojería San Martín 18. v27

OFICIAL Y OFICIALA SASTRES DE señora, precisa Carlos Calvo 774. v27

OFICIALAS O MEDIO OFICIALAS MOdistas se precisan Arenales 2322.

OFICIALES SASTRES CON MUESTRA SE necesitan Defensa 345.

OFICIAL MEDIO SASTRE O APRENDIZ adelantado se necesita Arenales 2550.

OFICIALES SASTRES BUENOS PARA el taller, se precisan Defensa 345.

OFICIAL SASTRE Y MEDIO BUENOS necesito, buen precio, Cevallos 842.

OFICIALES ASERRADORES SE PREcisan, Venezuela 3010. v29

OFICIALES Y MEDIO OFICIALES sastres, se precisan Piedras 482.

OFICIALES SASTRES CON MUESTRA, precisamos, se paga bien, Piedras 482.

OFICIALES Y MEDIO OFICIALES aparadores se precisan, Belgrano 4225.

OFICIALES SASTRES BUENOS con muestra se precisan, Corrientes 4349. v28

OFICIAL POMPIER SASTRE SE NECEsita, Corrientes 4349. v28

OFICIALES albañiles SE PRECISAN Rosario 122, Caballito. v28

OFICIALAS POLLERISTAS MODISTAS se necesitan, Tucumán 1511, altos. v29

OFICIAL ZAPATERO, SE NECESITA, en sueldo, Montevideo 460.

OFICIAL SASTRE DE señoras, PARA la casa ó afuera, se precisa, Cerrito 1082.

OFICIOS DIVERSOS PEDIDOS

OFICIALES Y MEDIO OFICIALES SAStres, necesito, Salta 909, sastrería.

OFICIAL MEDIO PELUQUERO, NECEsito para sábado fijo, San Juan 3792.

OFICIALAS BUENA BATERA Y POLLErista se necesitan, Esmeralda 570, 1ro.

OPTICA, OFICIAL COMPETENTE, SE precisa casa Catton, C. Pellegrini 571. v31

OFICIALAS BATERAS, POLLERISTAS se necesitan, Carlos Pellegrini 1130. v29

OFICIALES SASTRES de señora ó hombre, necesito, Montes de Oca 1002. v28

OFICIALES Y MEDIO OFICIALES carpinteros se precisan, San Juan 1573. v28

OFICIAL MEDIO SASTRE PARA PIEzas de taller se necesita, Venezuela 3655. v28

OFICIAL BARBERO SE NECESITA por mes, pago 40 á 45 $, y otro para sábado, Garay 3630. v27

OFICIAL Y MEDIO OFICIAL SASTRE se necesita, se paga bien, se puede dar casa y comida, Estados Unidos 1678. v30

OFICIALES Y MEDIO OFICIALES SAStres de fino para adentro, preciso muchos, Belgrano 3290. v28

OFICIALES SASTRES SE NECESITAN, con muestra, en el "Sportsman" B. Mitre 1000. v8

OFICIALES SASTRES PARA SACOS DE medida, se necesitan con muestra, Cuyo 524. v27

OFICIALES Y MEDIO OFICIALES pantaloneros de medida, se precisan, Tucumán 2188. v25

OFICIAL O MEDIO OFICIAL SASTRE se necesita, se le da comida, Armonía 1731.

OFICIAL SASTRE SE PRECISA PARA pueblo cercano ó capital, buen sueldo, casa y comida, referencias Lima 291.

OFICIAL ZAPATERO DE HOMBRE, COsido á mano, se necesita, inútil presentarse sin muestra, B. Mitre 790. v28

OFICIAL SASTRE SE NECESITA PARA adentro, trabajo todo el año, Cuyo número 1711. v28

OFICIALES SASTRES BUENOS SE necesitan, se paga bien, Maison Peird, Av. de Mayo 808. v28

OFICIALAS BATERAS QUE ENTIENdan de polleras se precisan Entre Ríos 625.

OFICIAL Y MEDIO OFICIAL SASTRE, para trabajar adentro, necesítase, Charcas 1467, sastrería. v28

OFICIALES CARPINTEROS Y LUSTRAdores para mesas de comedor, necesito, Catamarca 1158. v28

OFICIALAS Y MEDIO OFICIALAS BAteras y polleristas, se precisan, Cerrito 1082.

OPTICA, DEPENDIENTE COMPETENTE para la venta, se precisa casa Catton, C. Pellegrini 531. v31

OFICIAL CERRAJERO QUE ENTIENDA algo de cocina económica y un aprendiz adelantado se necesitan, Perú 1067. v28

OFICIALES SASTRES PARA MEDIDA, se necesitan con muestra, se paga bien Rivadavia 1002 y Avenida de Mayo 1001. v28

OFICIAL SASTRE DE MEDIDA FINA, se necesita se precisa que sea competente, trabajo todo el año y buenos precios, Belgrano 1111. v27

OFICIALES CARPINTEROS DE OBRA [illegible] y moldeleros, trabajo fino para [illegible] cerca de la capital, se necesitan, [illegible] Río Bamba 1025. v27

OFICIAL BARBERO BUENO SE PREcisa urgente, se paga 40 pesos por mes, casa y comida, peluquería Francisco Rossi, estación Florida F. C. R. v29

OFICIALES SASTRES Y MEDIO OFICIAles y costureras se necesitan varias, trabajo [illegible] á 7, calle Gbes 425 (continuación Av. Álvarez). v29

OFICIALES SASTRES SE NECESITAN con muestra, trabajo muy fino y muy buen pago en esta sastrería se habla portugués, español, francés, inglés, italiano, alemán, [illegible] Corrientes 676. v27

PINTORES DE COCHE OFICIALES SE precisan, Rioja 789. v28

PLANCHADORAS PARA TALLER SE necesitan, Moreno 1738. v27

PLANCHADORA BUENA OFICIALA se precisa, Río de Janeiro 656. v29

PEON PANADERO PRACTICO, SE precisa, Pasco 1246.

PLANCHADORA BUENA OFICIALA para como [illegible] el centro Lorea 1835. v28

POMPIER PANTALONERO, SE NECEsita Av. de Mayo 1101

PLANCHADORA Á PRECIOS MODICOS, Constitución 2872.

PONEPLIEGOS SE NECESITA EN LA imprenta Atenea, Patricios 365.

PEONES PARA ASERRADERO Y PAtio, se precisan, Armonía 3070. v29

PONEPLIEGO PARA MAQUINA EN blanco se necesita, Moreno 1969.

PONEPLIEGOS PARA MINERVA SE necesitan Independencia 664.

PLANCHADORAS DE CAMISAS SE NEcesitan, Charcas 1815. v29

PINTOR QUE SEPA EMPAPELAR PREcísase, Buen Orden 1456.

PINTOR APRENDIZ ADELANTADO necesito, Saavedra 1156.

PEON PARA NEGOCIO, JOVEN, SE necesita, Cangallo 2521.

PEON PRACTICO PARA COCINA, SE necesita, E. Ríos 253.

PEON JARDINERO, SE NECESITA, Piedras 375.

PLANCHADORA MEDIO OFICIALA, SE precisa, Bolívar 1457. v28

Preciso DEPENDIENTE DE ALMACEN, práctico en bebidas, Cangallo 2501.

PLANCHADORA BUENA OFICIALA, SE precisa, Córdoba 2507.

PULIDOR SE NECESITA, SAAVEDRA 1[illegible]

POMPIER SE NECESITA, VENEZUELA 2[illegible] tratar lunes de 8 á 10. v28

PINTOR MEDIO OFICIAL NECESITO, Rodríguez Peña 895.

PLANCHADORAS PARA BLANCO, SE necesitan con muestra, Cuyo 1272.

PEON PARA LUSTRAR PISOS Y LIMpieza se precisa, Río Bamba 749. v28

PANTALONERAS SE NECESITAN, CON muestra, en el "Sportsman" B. Mitre 1000. v8

PINTORES DE LISO, COMPETENTES, se precisan con la ropa, Talcahuano 776, de 7 á 9 a. m. v27

PREPARADORA Y MEDIO PREPARADOra se precisan se paga bien, C. Pellegrini 767. v27

PLANCHADORES Y PLANCHADORAS buenos oficiales, se necesitan 4, Tintorería París, Cerrito 560. v29

PLANCHADORES PARA CAMISAS blancas, nuevas, necesitan con muestra, Cuyo 524, altos. v1

PANTALONERAS FINAS DE MEDIDA, con muestra, se necesitan, Ada. de Mayo 1101.

PEON PARA EMPRESA DE LIMPIEZA, práctico, lustrador de pisos se necesita, Paraná 759.

PANTALONERA CON MUESTRA, MEdio oficial sastre, precisa, buen sueldo, Florida 37 altos. v2a

PLANCHADORAS MEDIO OFICIALAS y aprendizas adelantadas, se precisan Cangallo 758, altos.

PLANCHADORAS BUENAS OFICIALAS, medio oficialas y aprendizas adelantadas necesito, Lorea 228.

PREPARADORA DE SOMBREROS MUY competente necesito sueldo 70 á 90 $ trabajo todo el año, Suipacha 561. v29

PREPARADORA DE SOMBREROS DE señora, que sea práctica en la venta se necesita, Bernardo de Irigoyen 933.

PLANCHADORAS MEDIO OFICIALAS de tintorería, se necesitan 5, Tintorería París, Cerrito 560, $ 1.70 á 2 diario. v29

PLANCHADORAS 5 BUENAS OFICIAlas, se necesitan en la Tintorería París, Cerrito 560, sueldo 3,30 diario, trabajo todo el año. v29

PANTALONERAS Y BOMBACHERAS buenas, se precisan en los talleres Gath y Chaves, presentarse con muestra, Lima 1152 pieza Constitución. v2sm.

PINTORES DE LETRAS, MEDIO OFIciales y aprendices que hayan trabajado en taller se necesitan, Independencia 1473. v28

PEON DE MANO PRACTICO EN quinta de verdura, sueldo 35 $ casa y comida se necesita, Victoria 430, Sr. Noya.

QUESERO ordeñador NECESITO CON mujer ó hijo ayudante, Tucumán 1752, piso 2o.

QUINTERO RECOMENDADO, ACTIVO, precísase, preferible italiano, quinta Aurora, Avenida Garibaldi 375, Lomas de Zamora.

SE PRECISA LAVANDERA POR DIA Bolívar 33, 2o. piso.

SE PRECISAN MUCHACHAS PARA trabajo liviano, Aráoz 843. v28

SE NECESITAN MEDIO PREPARADOras y aprendizas, Charcas 1020.

SE PRECISA BUENA PANTALONERA con muestra, Bmé. Mitre 1969.

SE PRECISA APRENDIZA PARA ROpa de hombre, Méjico 553.

SE NECESITA UN APRENDIZ ADELANtado sastre, S. del Estero 539.

SE PRECISAN BUENAS OFICIALAS modistas de vestidos, R. Peña 1706.

SE NECESITA UNA OFICIALA Y MEdio oficiala modista, Belgrano 1661.

SE NECESITA UN TAPICERO, CANGAllo 1439. v28

SE NECESITAN MEDIO OFICIALAS bateras y polleristas, Esmeralda 981.

SE PRECISA COSTURERA, PARA ROPA blanca, Córdoba 2202.

SE NECESITA UN MUCHACHO, PARA almacén, Corrientes 4202. v28

OFICIOS DIVERSOS PEDIDOS

SE NECESITAN 4 O 5 OFICIALES MUEbleros y aprendices, Matheu 1571. v28

SE PRECISAN BUENOS OFICIALES frentistas, Liniers 46. v27

SE NECESITAN APRENDIZAS MODIStas, Pozos 488. v28

SE NECESITA APRENDIZA MODISTA de vestidos, Córdoba 1244. v27

SE NECESITAN OBRERAS, SAN JOSE 1658. v30

SE PRECISA UN OFICIAL REPUSADOR y aprendiz adelantado, Belgrano 1190. v29

SE NECESITAN APRENDICES TRENzadores que sepan coser, Liniers 1425. v28

SE PRECISA UN CORREDOR CON clientela, para artículos de almacén, dirigirse J. P. H., Triunvirato 74. v29

SE NECESITA UN REPARTIDOR práctico para fábrica de conservas, T. y P. Huemul 566. v29

SE NECESITAN MUCHACHAS PRACTIcas para fábrica de conservas, Huemul 566. v29

SE PRECISAN 25 COSTURERAS PARA colchas acolchadas, pagando doble sueldo que antes, Malabia 1359. v29

SE PRECISAN PREPARADORAS, MEDIO preparadoras y aprendizas de sombreros, C. Pellegrini 815, casa particular. v26

SE PRECISA UN REPARTIDOR DE pan de preferencia que tenga un repartito, buenas referencias, Viamonte 1321.

SE PRECISA DEPENDIENTE DE ALmacén de 18 á 20 años, se requieren buenos informes, Córdoba 2202.

SE PRECISA UNA BUENA MODISTA, para vestidos de fantasía, C. Pellegrini 696.

SE PRECISAN BUENAS OFICIALAS para estilo sastre y fantasía, Esmeralda 834.

SE NECESITA UN JOVEN DE 20 A 25 años, italiano, como dependiente de panadería, Acevedo 2814. v30

SE PRECISAN DOS MEDIO OFICIALES electricistas para obras, inútil presentarse sin competencia, Alsina 1458. v27

SE NECESITAN DOS OFICIALES SAStres y dos medio oficiales, buen sueldo, Ombú 170. v27

SE NECESITA UN OBRERO COMPEtente en rayar cilindros, dirigirse Molino Río de la Plata, dique 3. v28

SE NECESITA señorita QUE TENGA práctica en los deberes de oficina, Santiago del Estero 428. v26

SE NECESITA UN OFICIAL Y UN MEdio oficial herrero de obras, calle Portela 935, Flores. v27

SE PRECISA OFICIAL HOJALATERO y gasista, es inútil presentarse si no es competente Avenida Boedo 1718. v27

SASTRES BUENOS OFICIALES Y medio para levitas de señora, necesito pronto, buen sueldo, Rioja 1608. v27

SE NECESITAN CORREDORES PARA licores, que tengan relaciones con almaceneros, Estados Unidos 866. v27

SE PRECISAN BUENAS PANTALONEras de medida, con muestra, B. Mitre 701. v27

SE PRECISAN BUENOS OFICIALES sastres de medida, con muestra, B. Mitre 701. v27

SE NECESITAN BUENAS OFICIALAS para vestidos finos, Carlos Pellegrini 1325. v27

SE PRECISAN BUENAS OFICIALAS pollerístas y bateras, trabajo 8 horas por día, Maison de Breyne, C. Pellegrini 462. v28

SE NECESITA UN GRABADOR DE AUtotipia, un copiador de fotograbados y un retocador de negativos, presentarse el lunes, Chile 263.

SE NECESITAN CARPINTEROS COLOcadores buenos, trabajo permanente á hombres competentes, Taylor y Cía., Esmeralda 552. v28

SE NECESITA EMPLEADO ITALIANO práctico en contabilidad, con muy buenas referencias, dirigirse por carta indicando las casas donde trabajó anteriormente, á A. G., casilla correo 351. v29

SE NECESITAN OFICIALES HERREROS de obra competentes, se da trabajo por día ó por contrata, se paga bien, se da trabajo también en su casa y material para construir, Pino 2325, Belgrano. v28

SE NECESITAN VENDEDORAS PRACticas para la venta de artículos de confección para señoras y niñas presentarse con certificados de casas conocidas, al departamento de Confección, de 9 á 10 a. m.— A la Ciudad de Londres. v29

SE NECESITA JOVEN MUY PRACTICO en máquina de escribir para puesto de confianza, inútil presentarse sin referencias á satisfacción, tratar por escrito indicando pretensiones, á Baltasar Auger, Rivadavia 1239, dep. G. v27

SE NECESITA LICORISTA DE PROFEsion para licorería importante en la ciudad de Rosario de Santa Fe, se exigen referencias de primer orden respecto á honradez y capacidad, A Astorga poste restante, Rosario de Santa Fe. v1a

TAPICERO BUEN OFICIAL, SE NECEsita en Libertad 1088.

TAPICERO SE NECESITA, FABRICA DE cortinas, Cuyo 1316. v28

TEJEDORES EN TEJIDOS DE ALAMbre se necesitan, Estados Unidos 2864. v27

TAPICERO PARA MENDOZA SE PREcisa, ocurrir Hotel Eslava, de 8 á 9 a. m. v27

TEJEDORAS Y buenas DEVANADORAS, para seda y algodón, se necesitan, Rivadavia 1086. v1

TINTORERO MUY COMPETENTE PAra dirigir una tintorería recién abierta en Tucumán, se necesita, dirigirse con referencias, Rivadavia 656. v29

VAINILLADORA MEDIO OFICIALA NEcesito, Suipacha 845, dep. 29.

VENDEDORA PRACTICA DE LENCEría, se necesita, Bmé. Mitre 1102. v29

VAINILLADORAS A MANO PARA SÁbanas y fundas, se necesitan, con muestra, Cuyo 524, altos. v1

VISTERAS Y ARMADORAS Y COSTUreras, para calzoncillos, se necesitan, con muestra, Cuyo 524, altos. v1

VISTERAS Y ARMADORAS PARA camisas y costureras para calzoncillos se necesitan con muestra Cuyo 524 v27

VAINILLADORAS BUENAS SE NECEsitan 1.000 en "La Casa Ideal de los Novios" B. Mitre 1499, de 7 á 9 a. m. v31

VENDEDORAS PRACTICAS PARA LA venta de artículos de confección para señoras y niñas se necesitan con certificado de casas conocidas, á la Ciudad de Londres, presentarse al departamento de Confección, de 9 á 10 a. m. v29

YESEROS SE NECESITAN, MONTES de Oca 1501, obra. v29

ZAPATERO SE PRECISA PARA LA campaña, tratar Pavón 2965.

ZAPATEROS DE CLAVADO 20 SE PREcisan de toda clase, San Juan 2300. v28

ZAPATEROS OFICIALES SE NECESItan en la fábrica de calzado de A. Fero y Cía., Billinghurst 494. v27

ZAPATEROS DESFORMADORES DE hombre y varon, se precisan, Cuyo 4264. v27

ZAPATEROS OFICIALES Y MEDIO OFIciales se necesitan, Zapiola 1293, Belgrano. v28

ZAPATEROS OFICIALES SE PRECISAN, trabajo ordinario de hombre, Guayanas 1618 y Bompland. v29

ZAPATERO OFICIAL BUENO SE PREcisa para la campaña, tratar Defensa 807 salón de lustrar.

ZAPATEROS SE NECESITAN PARA botas de hombres, uno de clavados en madera y otro en bronces y un composturero, que sepan trabajar bien, Santa Adelaida esq. Santa Rosalía, Barracas. v27

OFICIOS DIVERSOS OFRECIDOS

Albañil SE OFRECE PARA HACER changas, Bulnes 1484. v27

ARS ET LABOR, TALLER ARTISTICO de pintura, Santa Fe 5239. v27

AFILADOR DE SIERRAS se OFRECE, ciudad ó campo, Moreno 2918, C. Arritezanl. v28

ARTISTAS, ITALIANOS DECORADOres en pintura y yeso en ornatos y figuras desearían trabajo de cualquier clase, Paseo Colón 1321, dep. 12. v27

CARPINTERO COMPETENTE, SE OFREce, Piedras 1373. v28

CORREDOR DE CAFES CON CLIENTEla se ofrece, Lambaré 839.

CARPINTERO COMPETENTE PARA galpones casillas y otros trabajos ofréceso, Puentecito 263. v30

CHAUFFEURS, SE DAN LECCIONES de mecánica y manejo de automóviles, Cangallo 1667, taller. v27

COCHERO SE OFRECE PARA CASA particular, por carta Eugenio Pontel, Rivadavia 4009. v28

COCHERO SE OFRECE PARA CASA particular, afeitado, tiene recomendación, pasaje San Carlos 49, Almagro. v3

CARPINTERO COMPETENTE SE ENcarga de hacer cualquier trabajo en su casa, Acassuso y Corvalán, Floresta, F. C. v28

CAPATAZ PARA TAMBO Y LECHERIA con 12 años de práctica y buenos informes se ofrece él y señora, 25 de Mayo 197. v28

CORTADOR sastre con MUCHA PRACTIca se ofrece, habla español, francés y portugués, José Sánchez, Méjico 458, cuarto 7. v29

CORTADOR SASTRE que SALIO HACE algunos días de importante casa de esta, desea colocación á prueba, ciudad ó campo, F. M., Bulnes 669. v27

CAJERA, señorita FORMAL, BUENA familia extranjera, referencias comerciales, muy práctica caja, escribir máquina, venta, desea emplearse. Fanny W., Balcarce 341. v27

OFICIOS DIVERSOS OFRECIDOS

DEPENDIENTE DE ALMACEN, PRACtico y recomendado, se ofrece, Díaz Vélez 145 al 49. v27

DEPENDIENTE DE ALMACEN, PRACtico, con recomendaciones, se ofrece, San Juan 794.

DEPENDIENTE PRACTICO DE 17 años, para almacén se ofrece, Tacuarí 1443, pieza 7.

DEPENDIENTE DE ALMACEN OFREcese formal, recomendado, Moreno 800, almacén.

DEPENDIENTE DE ALMACEN SE ofrece, práctico y recomendado, Patagones 681, por carta J. Suárez.

DEPENDIENTE DE SOMBRERERIA Y camisería práctico se ofrece, por carta á M. L., Rivadavia 1823.

DEPENDIENTE PRACTICO EN FERREtería, almacén, corralón de maderas, con buenas recomendaciones, se ofrece para cualquiera de los ramos, prefiriendo ferretería: va al campo. Ruiz Díaz 48, D. Diez. v27

ELECTRICISTA SE OFRECE, PRACTIco en arañas instalaciones, campanillas y ventiladores eléctricos, Alsina 1916. v27

EMPLEADO DE FERRETERIA, HA trabajado en casa mayorista, con certificados se ofrece, R. L., Paraguay 5232.

ELECTRICISTA COMPETENTE EN cables de alta tensión y continua, se ofrece, por carta á Electricista, Defensa 1400. v9

Español SERIO 35 años, PEON FABRIca, almacén ó portero ó cosa análoga, se ofrece, carta ó personal Solís 351, Manuel García. v28

EMPLEADO, HOMBRE JOVEN, ACTIVO ilustrado y práctico en trabajos de escritorio y comercio, con inmejorables referencias, busca trabajo sin pretensiones, San Juan 3183, E. A. Cano. v29

EMPLEADO CON MUCHOS años DE práctica en el ramo de tejidos, tiene teoría, con certificado y buenas recomendaciones, se ofrece sin pretensiones, dirigirse A. P. Salom 616, Bcas. al Norte.

ESTANCIEROS, HOMBRE SERIO, INglés con mucha práctica en ganadería y alfalfares, sabiendo también la contabilidad, se ofrece para segundo mayordomo ó capataz, sin pretensiones, tiene buenas referencias, dirigirse á Fletcher, poste restante capital. v28

EMPLEARSE DESEA MATRIMONIO instruído, con buenas referencias, la señora para enseñanza de niños, labores, especialmente bordados, él es práctico en el comercio, sabe escribir á máquina y trabajos de escritorio en general, para ciudad ó campo, por carta á Soetam, Independencia 1364. v30

FOTOGRAFO PRACTICO EN TODO trabajo se ofrece para la campaña, por carta á J. Q., Rincón 199. v27

HERRERO CARPINTERO CON MUCHOS años de práctica, se ofrece para estancia, Arenales 3101.

HOMBRE español, ZAMORANO, RECIEN llegado, se ofrece para peón de casa de comercio ó cualquier otro trabajo, sabe leer y escribir, Garay 1382.

JARDINERO Y QUINTERO HOMBRES, tomo trabajo á contrata, Moreno 3372.

JARDINERO QUINTERO, G. A. SE ofrece, calle Paso 1189, Lomas de Zamora. v29

JOVEN SE OFRECE PARA CASA MAyorista ú otra ocupación, entiende varios idiomas, E. O., poste restante. v1

JOVEN español DE 18 años DESEA COlocarse en el ramo de sastrería y camisería, E. Unidos 1311.

JOVEN español DE 25 años SE OFRECE para todo trabajo, Paseo de Julio 2264, Miguel Serra.

JOVEN DE 22 años, SIN PRETENSIONES desearía empleo en una casa de comercio referencias, Humberto 1 1477. v27

JARDINERO DE PROFESION SE ofrece con buenas recomendaciones de casas de esta ciudad, Sáenz Peña 1063. v28

JARDINERO DE PROFESION SE OFREce ciudad ó campo, Cabildo 2002, Belgrano. v28

JOVEN DE 17 años, DESEA COLOCARSE en una escribanía, sin pretensiones, se ofrece, dirigirse D. Gil Palacios, Sarmiento 1020. v31

JARDINERO SE OFRECE, SABE PERfectamente su oficio, con certificados, casado, la señora deberá ser independiente de todo servicio, Valentín Gómez 1049.

JOVEN DE 25 años RECIEN VENIDO de España, práctico en comestibles, restaurant ó fonda con referencias, sin pretensiones ofrécese, Avenida de Mayo 1113. v28

JOVEN español DE 25 años, BUENA presencia y con buena letra y ortografía, desea colocación en trabajo liviano, dirigirse por carta á J B. Cevallos 131.

JOVEN español de 25 años Y CONOciendo perfectamente todo el comercio en general, se ofrece con inmejorables referencias, dirigirse Méjico 435, pieza 7.

JABONERO CON REFERENCIAS DE competencia en la elaboración de jabón amarillo del país y marsellés, se ofrece para ciudad ó campaña, por carta ó personalmente Cuyo 2183. v27

JOVEN EMPLEADO en CASA MAYORISta se ofrece para libros ó correspondencia particular ó comercial de 9 á 12 de la noche, escribir á Emilio F. López, Patricios 57. v27

JOVEN DE 25 años SE OFRECE PRACtico en estancia como escribiente conociendo máquina de escribir y con algunos conocimientos en cabaña yeguariza y agricultura por carta, A. M. Ushuaia 2892. v28

JARDINERO AUSTRIACO, RECIEN llegado, se ofrece, tiene 35 años soltero, tiene buenas recomendaciones, es especialista de jardines de flores, en verdura y agricultura en general; por carta 25 de Mayo 447. v29

JOVEN RECIEN VENIDO DE España, desea colocación en casa de comercio de cualquier ramo, lleva bastantes años de práctica buenas referencias, se ofrece sin pretensiones razón Defensa 1098, entendido en confitería y chocolatería.

JABONERO COMPETENTE EN LA ELAboración de jabones del país y marsellés, se ofrece; marsellés estilo Pittaluga de la acreditada marca Caballito; prefiere ciudad; para informes dirigirse á L. V., Perú 175, por carta ó personalmente.

LUSTRADOR DE MUEBLES Y PIANOS competente, se ofrece para casa de familia, Moreno 1879. v28

LUSTRADOR, LUSTRA, ENCERA Y compone muebles y pianos, E. Pérez, Venezuela 3600. v28

LUSTRO Y COMPONGO MUEBLES Y pianos á domicilio, Ruggia, Humberto 1228. v6

LUSTRO Y COMPONGO MUEBLES Y pianos, barato, á domicilio, Santoyani, Chile 2208. v31

LUSTRO Y COMPONGO MUEBLES Y pianos, á domicilio, Catamarca 1788, Balletbo. v27

LUSTRADORES A 25 cts., EL METRO se enceran pisos y se limpian casas en general, administración Independencia 1677 ó sucursal Carlos Calvo 1992. v29

LIMPIADOR SE OFRECE PARA LA limpieza en general de casas y negocios, especial para encerar y lustrar toda clase de pisos, precios módicos, B. de Irigoyen 228. v28

MUCHACHO DE 16 años SE OFRECE para almacén, Tucumán 400. v27

MUCHACHO DE 13 A 14 años, PARA almacén, se ofrece, San Juan 794.

MOZO JOVEN SE OFRECE PRACTICO para café, Piedras 435.

MUCHACHO DE 18 años SE OFRECE para casa de negocio, por carta ó personalmente á M. V., Entre Ríos 2140.

MUCHACHO DE 17 años SE OFRECE para peón de confitería, Tacuarí 1449, pieza 7. v28

MUCHACHO PARA ALMACEN, ALGO práctico ó otro trabajo se ofrece, Rincón 226.

MATRIMONIO español, VASCO, DESEA trabajar una chacra, dirigirse á F. C., Defensa 1261. v2ab

MAYORDOMO FRANCES PRACTICO SE ofrece para cualquier punto, dirigirse al señor Errecaborde para mayordomo, estación Iraola, F. C. S. v28

MUCHACHO SE OFRECE PARA ALMAcén ó fonda, práctico en despacho de bebidas, tratar Campana 75, Floresta, C. y F.

MECANICO SE OFRECE PARA MANEjo de máquina ó hacer pozos semisurgentes y armar molinos, ciudad ó campaña, Méjico 299.

MAYORDOMO SE OFRECE RECIEN llegado de la Pampa Central, práctico en preparación de campos, alfalfados, hacienda, cría é invernada, agricultura, etc., referencias á satisfacción, Cevallos 972. v27

MECANICO COMPETENTE PARA REparación y manejar desgranadora ó para arar á vapor con motor á tracción, con buenos certificados 7 años de campaña, se ofrece, por carta ó personal A. A. M., calle Unión 3924, Floresta. v27

OPERADOR DE BIOGRAFO COMPETENte se ofrece con ó sin máquina, Ombú 225.

OFRECESE PARA CASA DE FAMILIA cochero italiano de 1er orden, con buenas referencias, C. D. 507, correos v27

PINTURA GENERAL, EMPAPELADO, trabajo esmerado, prontitud, Marino, Venezuela 2328. v27

PINTOR EMPAPELADOR SE OFRECE, refacciones de casas en general, Zenblo Saavedra 1122. v27

PEON FUERTE, PARA CASA DE NEgocio se ofrece, sabe escribir, 8 años en el país, Bolívar 731, dep. 14. v28

PEON PARA CASA DE COMERCIO SE ofrece, con buenos certificados de su conducta, Belgrano 431, altos. v27

PINTOR, BARNIZADOR, ITALIANO, SE ofrece para hacer trabajo del ramo á precios módicos, Bulnes 1484. v27

PEON ITALIANO DE 20 años SE OFREce para cualquier trabajo aunque sea por día, Barracas al Norte, Alvarado 1430.

PINTO CASAS, PRECIOS MODICOS, empapelados, pinturas, S. Giménez, Independencia 1515. v29

OFICIOS DIVERSOS OFRECIDOS

PINTURA Y REFACCION DE CASAS, pidan presupuestos á La Rápida, Caseros 2423. v30

PINTO, EMPAPELO, BLANQUEO, REfacciono casas á mitad de precio, Pringles 68. v29

PINTO, EMPAPELO Y RECUADRO piezas desde 4 $, pinto puertas desde 2 $, blanqueo frentes y patios, desde 10 $, y hago cualquier refacción de albañilería, Cochabamba 4022, José M. v27

SE OFRECEN DOS PEONES JARDINEro y quintero, Charcas 4799. v27

SE OFRECE CABALLERIZO PRACTICO en trabajo, Canning 3620.

SE OFRECE COCHERO PARTICULAR, italiano, Cochabamba 2370.

SE OFRECE MUCHACHO DE 17 años, práctico para almacén, por carta ó personalmente, Garay 2349. v27

SE OFRECE PEON PARA JARDIN CON buenas recomendaciones, Guanacache 2758, Francisco Moreno. v28

SE OFRECE MEDIO OFICIAL CARPINtero bien práctico en obra blanca, Presidente 740. v27

SE OFRECE OFICIAL ENGASTADOR especialista en joyería fina, A. J., Piedras 609. v27

SE OFRECE OFICIAL albañil PARA hacer composturas y pintar, Carlos Calvo 2749. v30

SE OFRECE CARRERO PARA CHATITA de caballo con referencias y libreta, por carta ó personal, J. P., Cuyo 3399.

SE OFRECE PEON FUERTE, ITALIANO, de 26 años, para carrero, B. al Norvé B2|126,7 hrdlu cmfwetaoi ETAO 23 (|'sh

SE OFRECE CAPATAZ COMPETENTE para obras de albañil, dirigirse por carta San José 1224, pieza 17, J. G. v29

SE OFRECE AYUDANTE DE CLINICA en la ciudad ó campaña, por carta á N. B., Belgrano 1233.

SE OFRECE PLANCHADORA COMPEtente, por día, para casa particular, Chacabuco 748.

SE OFRECE CARPINTERO PARA EStancia y entiende de alambrados, Carlos Calvo 780, pieza 26 preguntar por I. L. v28

SE OFRECE UN PEON PARA MANEjar uno ó dos caballos, recomendado, para reparto de caramelos ó licores, Cuyo 2482. v28

SE OFRECE HERRERO CARPINTERO, entiende de molinos, pozos semisurgentes y construcción de galpones; por carta á G. M., Garay 1097. v28

SE OFRECE CARPINTERO PARA HAcer toda clase de trabajos como de arreglo, pisos, puertas y mudanzas y otras cosas mas, Moreno 943, Enrique Troncoso. v29

SE OFRECE señorita JOVEN DE 25 años, buen físico, práctica y competente para el despacho de café ó restaurant para ciudad ó campaña, dirigirse sólo por carta Belgrano 782, María Fernández. v28

SE OFRECE FOTOGRAFO JOVEN, COnociendo el manejo de papeles en general, sabe operar en galería y bromurista, dirigirse á Avelino Fernández, calle 27 número 166, Mercedes Bs. As.

SE OFRECE PEON PRACTICO PARA joyería, con buenas recomendaciones ó para tienda, sabe andar en bicicleta, dirigirse por carta ó personalmente, Cerrito 231, A. M. V.

SE OFRECE HOMBRE FORMAL, DE TOda confianza, con mucha práctica en el trabajo de farmacias y droguerías, como embalador y todo el trabajo perteneciente al mismo ramo, con seis años de práctica, acostumbrado á trabajar con motores á gas y sus máquinas correspondientes ;sabe algo de carpintero y sabe soldar con soldadores, buenos certificados; por carta á M. M., calle Lavalle 950, personalmente de 12 á 1 p. m. v29

SERVICIO DOMESTICO PEDIDO

A LA CALLE COLOMBRES 1155 SE NEcesita sirvienta que entienda algo de cocina. v29

COCINERA, SE NECESITA CHARCAS 1256.

COCINERA CON O SIN CAMA SE NEcesita, Pavón 2432. v28

COCINERA SE NECESITA RIVADAVIA 5973, argentina. v28

COCINERA SE PRECISA, AYACUCHO 1240. v29

COCINERA Y MUCAMA SE PRECISAN, Bartolomé Mitre 3894.

COCINERA CON CAMA, SE NECESITA, Paso 474. v29

COCINERA SUIZA, SE NECESITA, PIEdras 375.

COCINERA SE PRECISA, SANTIAGO del Estero 218.

COCINERA CON CAMA, SE NECESITA, Brasil 801.

COCINERA SE NECESITA, SIN CAMA, Chacabuco 1274.

COCINERA CON CAMA, SE NECESITA, Santa Fe 3780.

COCINERA FORMAL, se NECESITA, San Juan 3371.

COCINERA Y OTROS QUEHACERES, SE necesita, B. Mitre 1960.

COCINERA SIRVIENTA, CON CAMA, SE necesita, Canning 1153.

COCINERA FRANCESA, SE NECESITA, de 9 á 11 a. m, Perú 564.

COCINERA SE NECESITA, BELGRANO 518.

COCINERA CON CAMA, SE PRECISA, Gallo 1751.

COCINERA CON CAMA Y OTROS quehaceres, se necesita, buen sueldo, Sucre 1501 Belgrano. v27

COCINERA CON CAMA PARA EL SERvicio de corta familia, se necesita General Urquiza 140. v28

COCINERA ARGENTINA QUE SEA LIMpia se necesita, Cerrito 145, buen sueldo, 1er. piso derecha, de 10 á 2.

COCINERA Y OTROS QUEHACERES, para pueblo cercano se necesita, Corrientes 4535. v29

COCINERA PARA LA PLATA SE NEcesita con buenos informes para casa de familia, Carlos Calvo 1356. v29

COCINERA Y MUCAMA QUE SEPA planchar, con cama se necesitan, Bahía Blanca 82 y Yerbal 3820, Flores. v28

COCINERA Y MUCAMA, SE NECESITAN para corta familia, con recomendaciones Cangallo 2172.

COCINERA Y MUCAMA, 40 $ MENSUAles cada una, se precisan con cama, Avellaneda 984, Caballito. v28

COCINERA SIN CAMA CON RECOMENdaciones se precisa para todo servicio y poca familia, Independencia 3600.

COCINERA PRECISO PARA ESTANCIA cerca de la capital, sueldo 50 pesos, Rodríguez Peña 595.

COCINERA Y OTROS QUEHACERES, con cama se necesita para matrimonio, Gral. Paz 1951, Belgrano.

COCINERA QUE SEPA SU OBLIGACION se precisa, tratar Corrientes 665, buen sueldo.

COCINERA Y MUCAMA PARA SAN Martín, sueldo 45 y 35 $, se necesitan, tratar Bulnes 1961.

COCINERA Y PARA OTROS QUEHAceres, se precisa para corta familia, Amenábar 1851. v28

COCINERA CON CAMA Y RECOMENdaciones, se necesita, Uriarte 2556, Palermo. v29

COCINERA Y OTROS QUEHACERES, con cama, se precisa para ir á Lomas de Zamora, Pueyrredón 925. v28

COCINERA Y OTROS QUEHACERES, sola, con cama, para matrimonio, se necesita, Rivadavia 6063.

COCINERA Y MUCHACHA, PARA SERvicio de adentro, se necesita Obligado 2187. v28

COCINERA DE PROFESION, QUE ENtienda algo de cocina francesa, se necesita, Varela 249, Flores.

FLORES SE PRECISA UNA MUCHAcha, para corta familia, Ferrocarril 654. v29

GOBERNANTA FRANCESA O ALEMAna que hable francés se necesita, Santa Fe 2116.

JOVEN ITALIANO SE PRECISA PARA portero de una sociedad de socorro mutuo presentarse el lunes 28 del corriente de 10 á 11.30 a. m., Cangallo 2535 v28

LAVANDERA DE PROFESION SE NEcesita Paraguay 2316. v27

LAVANDERA PRACTICA, PARA HOtel, se precisa, Victoria 740.

LAVANDERA POR DIA, SE NECESITA, sanatorio, Cangallo 2226. v28

LAVANDERA POR DIA, SE PRECISA, Chacabuco 393.

MUCAMA SE NECESITA, AVENIDA DE Mayo 1276 de 1 á 5 p. m. v27

MUCHACHO DE 13 años, PARA SERVIcio se necesita, Paso 164. v27

MUCAMA SE NECESITA, SE PREFIEre formal, Ayacucho 1524. v31

MUCHACHA SE PRECISA, BOLIVAR 1457. v27

MUCHACHA SE NECESITA, CORTA familia, Moreno 3249. v27

MUCHACHA DE 14 á 16 años, SE NECEsita para poco trabajo Callao 292.

MUCHACHA DE 12 A 14 años SE NECEsita, Cuyo 1845. v28

MUCHACHA SE PRECISA PARA TODO trabajo, de 15 á 16 años, Belgrano 924.

MUCHACHO PARA LAVAR PLATOS en casa de comida se precisa, Junín 1674.

MUCHACHO de 14 años SE NECESITA, buen sueldo, Moreno 2867.

MUCHACHA SE PRECISA PARA CORTA familia, Helguera 352, Flores. v28

MUCHACHA PARA QUEHACERES DE casa precísase, Belgrano 1490.

MUCHACHA SE NECESITA, BUEN TRAto, B. Mitre 1567, dep. 5.

MUCAMA DE 16 A 22 años SE PRECISA, Rincón 463, de 8 á 12.

MUCHACHA NECESITO PARA SERVIcio de matrimonio, buen trato, Humberto 1176.

SERVICIO DOMESTICO PEDIDO

MUCAMA CON RECOMENDACIONES se precisa, Bernardo de Irigoyen 17, 3ro.

MUCAMA SE NECESITA, CON RECOmendación, San José 143. v28

MUCHACHA SERVICIO CORTA FAMIlia, se necesita, Independencia 2185.

MUCAMA SE NECESITA, BACACAY 3769.

MUCAMA FORMAL, SE NECESITA, Patricios 73.

MUCAMA SUIZA, INGLESA O FRANCEsa, se necesita, Piedras 375.

MUCAMA SE NECESITA, ALSINA 1310, de 8 á 9.

MUCHACHA PARA MATRIMONIO solo, se necesita, Cuyo 2974.

MUCHACHA PARA MATRIMONIO solo, se precisa, B. de Irigoyen 1685.

MUCHACHA DE 12 A 14 años, SE NEcesita, Uruguay 1250.

MUCHACHA DE 14 A 16 años, SE NEcesita, Defensa 1011.

MUCAMA SE PRECISA, CON RECOMENdaciones, Lavalle 764.

MUCHACHA PARA MUCAMA, SE NEcesita, Provincias Unidas 1640. v28

MUCAMA DE COMEDOR, RECOMENDAda, se necesita, Juncal 2186. v28

MUCAMA SE NECESITA, CANGALLO 3530, sueldo 35 $. v28

MUCAMA DE COMEDOR, SE PRECISA, sueldo 45, Jujuy 457. v28

MUCHACHA PARA CORTO SERVICIO, se necesita, Sud América 783, Flores.

MUCHACHA PARA TODO TRABAJO, se necesita, Alsina 666.

MUCAMA niñera, SE NECESITA, PERU 675.

MUCHACHA SE PRECISA, BERMEJO 488. v28

MUCAMA SE NECESITA, QUE SEPA su obligación, Chivilcoy 382, Floresta.

MUCHACHO DE 14 años, PARA LOS quehaceres se precisa, Cangallo 1094. v28

MUCHACHA DE 14 A 16 años, SE NEcesita, corta familia, Victoria 3739. v28

MUCHACHO DE 13 A 15 años SE NEcesita para todo servicio, Lima 424. v28

MATRIMONIO ITALIANO SE PRECISA para hotel inútil el no es práctico y con recomendaciones, 25 de Mayo 797. v27

MUCHACHA DE 14 A 18 años, SE NEcesita para ayudar á quehaceres domésticos, Tucumán 2061, depto. 3. v28

MUCHACHA O MUCHACHO SE NECEsita para quehaceres de casa, Andes 341. v27

MUCAMA RECOMENDADA, QUE SEPA encerar pisos, para matrimonio sin hijos, sueldo 40 $, Garay 1508. v29

MATRIMONIO SE NECESITA, EL PARA portero, ella cocinera, para el campo, buen sueldo, Beruti 1453. v27

MUJER PARA TODO SERVICIO SE precisa en Liniers, F. C. O., escuela de varones. v27

MUCHACHA SE PRECISA, PARA AYUdar á los quehaceres, General Urquiza 1315. v27

MUCHACHA DE 12 á 14 años PARA EL cuidado de una nena, Rodríguez Peña 682.

MUCHACHO PARA MANDADOS Y LOS quehaceres de casa se necesita, Independencia 1486.

MUCAMA PARA TODO SERVICIO, SE necesita Charcas 4176, se paga buen sueldo. v28

MUCHACHA DE 15 A 18 años CORTA familia, sueldo 30 á 35 $ se precisa, Sáenz Peña 266. v28

MUJER FORMAL QUE ENTIENDA DE cocina · preciso varias horas al día, Talcahuano 446, 1o. v28

MUCAMAS DE COMEDOR Y ADENTRO, con recomendaciones, se necesitan, Paraná 666.

MATRIMONIO, ELLA COCINERA Y él mucamo de comedor, se necesitan con recomendaciones, Florida 730. v28

MUCAMA DE COMEDOR PRACTICA SE necesita, 40 $, casa de familia, B. Mitre 2135.

MUJER FORMAL SE NECESITA PARA corta familia, Irala 115, presentarse después de las 8 a. m. v28

MUCHACHA DE 10 A 14 años SE PRECisa para corta familia, Tacuarí 751, dep. 12. v28

MUCAMA SE PRECISA una JOVEN para corta familia, buen sueldo, Medrano 632 esq. Corrientes.

MUCHACHO NECESITO PARA compañía de un señor, se le educará, etc., Charcas 2762.

MUCAMA SE PRECISA Gral. URQUIZA 1064, tratar de 8 á 12 m., inútil presentarse sin recomendación. v28

MUCHACHO O ANCIANO NECESITO para todo servicio de un consultorio dental Rivadavia 3907. v28

MUCHACHA DE 14 A 15 años SE PRECisa para ayudar á los quehaceres de casa Chile 924.

MUCHACHA SE PRECISA, PARA CORto servicio, sin cama, Independencia 2172.

MUCHACHO DE 15 A 20 años, PARA limpieza, en casa de familia, Defensa 192. v28

MATRIMONIO CON BUENOS INFORmes, se necesita, la mujer que entienda algo de cocina, Rioja 944.

MUCHACHO PARA MANDADOS y limpieza se necesita, casa familia ó recomendado, Victoria 782.

MUCHACHA SE NECESITA, PARA TOdo servicio de corta familia, Freyre 2057, Belgrano. v29

MUCHACHO SE NECESITA, CON REcomendaciones y práctico en el arreglo de una casa, Venezuela 2990.

MUCHACHA PARA TODO SERVICIO, menos cocinar, se necesita, Belgrano 1385.

MATRIMONIO ITALIANO SE NECESIta para todo servicio de una corta familia, tratar de 8 á 10 a. m., Artes 264. v28

MUCHACHA TRABAJADORA, ASEADA, aunque sea recien llegada, otra de 12 á 15 años, se precisan para matrimonio solo Directorio 1953, Flores. v27

MATRIMONIO PRACTICO PARA MUcamos ' hotel con buenos informes y bien recomendado se precisa Cangallo 962, inútil presentarse si no reune lo expresado.

MUCHACHA SE NECESITA DE 14 A 17 años, para cuidar dos nenas, hay otra sirvienta, Cavia 350, Palermo, esq. Av. Alvear. v28

MUCHACHA PARA EL SERVICIO DE corta familia, sueldo 15 $, se prefiere recién venida, se necesita, Piedras 1255 departamento 5.

MATRIMONIO SIN HIJOS, RECIEN llegado de España ella cocinera y él para todo trabajo se necesita, Carlos Calvo 1173 v28

MATRIMONIO SE NECESITA; ELLA buena cocinera él mucamo de comedor que sepa su oficio, se exigen muy buenas recomendaciones, Coronel Díaz 809, esq. Juncal v27

NECESITASE UNA SIRVIENTA PARA todo trabajo, Ecuador 560. v27

NIÑERA CON CAMA SE NECESITA, Calle Azcuénaga 492. v27

NIÑERA CON RECOMENDACION SE NEcesita para el cuidado de una niñita, Rivadavia 3113, piso 1o.

NECESITO UNA SIRVIENTA FORMAL italiana, para unas horas de trabajo, por día, buen sueldo, dirigirse á San José 1453, urgente.

PEON DE COCINA, SE PRECISA, QUE sea joven, Gulpacha 639.

PEONES DE COCINA, PRACTICO NEcesito, Tucumán 3213.

PEON DE COCINA, español PRACTICO para fonda se necesita, Charcas 1402.

PERSONA SOLA PRECISA UNA señora joven para cuidar una chica de 8 años, los quehaceres y la cocina sencilla, Güemes 3199.

SE PRECISA UNA SIRVIENTA PARA todo trabajo, Av. de Mayo 878.

SIRVIENTA PARA POCO TRABAJO, se precisa, Lavalle 1589. v28

Señora DE 40 A 50 años SE PRECISA para cuidar dos niños, Mármol 1156.

SE NECESITA MUCHACHA PARA MAtrimonio solo, Avenida de Mayo 634.*

SIRVIENTA PARA TODO SERVICIO SE precisa, G. Mitre 644, Avellaneda.

SIRVIENTA MUJER FORMAL CON cama, extranjera se necesita, Barcala 49.

SE NECESITA SIRVIENTA, CASA DE corta familia, Paseo 276. v29

SE PRECISA COCINERA, SUELDO 50 $, Humberto 1284

SE NECESITA UNA SIRVIENTA, BOLIvar 861, dep. 1o.

SIRVIENTA PARA TODO SERVICIO SE precisa en la calle Aguero 244. v29

SE NECESITA PEON DE COCINA, CAllao 1554.

SIRVIENTA PARA CORTA FAMILIA, se precisa Europa 3267 depart 2o.

SIRVIENTA, SE NECESITA RECOMENdada, para corta familia, Venezuela 330.

SIRVIENTA SE NECESITA QUE ENtienda algo de cocina, Chile 919.

SIRVIENTA SIN CAMA SE NECESITA, Rioja 1007. v28

SE NECESITA UNA SIRVIENTA, Unión 2355, Flores.

SIRVIENTA que SEPA COCINAR PARA corta familia, Europa 1349. v28

SIRVIENTA SE NECESITA DE 12 A 15 años, Baudrix 1221, Avellaneda. v29

SE PRECISA SIRVIENTA QUE entienda algo de cocina, Helguera 40, Flores. v28

SIRVIENTA SE NECESITA PARA TODO trabajo, Chile 2116.

SE NECESITA SIRVIENTA URUGUAY 1223, dept. 12. v28

SIRVIENTA JOVEN PARA TODO trabajo, con cama se precisa, Pueyrredón 1756.

SERVICIO DOMESTICO PEDIDO

SE NECESITA MUCHACHO DE 15 á 16 años para familia, Rivadavia 1439.

SE NECESITA UNA SIRVIENTA PARA todo trabajo, Viamonte 960.

SIRVIENTA QUE ENTIENDA DE COcina, se necesita, Solís 145. v28

SIRVIENTA SE NECESITA, ITALIANA, sepa cocinar, buen sueldo, Rincón 349.

SIRVIENTA QUE ENTIENDA COCINA italiana, se necesita, Chile 1496.

SIRVIENTA O MUCHACHA, SE NECEsita, Ecuador 1279.

SIRVIENTA PARA TODO TRABAJO, se precisa, Rivadavia 1157.

SIRVIENTA SE NECESITA, QUE SEPA algo de cocina, Solís 1074. v28

SE NECESITAN, COCINERA Y MUCAMA, con cama, Alsina 2474.

SIRVIENTA QUE SEPA COCINAR, SE necesita, Chile 1951.

SE NECESITA MUCAMA GENERAL, Rivadavia 1082. v28

SIRVIENTA SE NECESITA, ARENALES 1917.

SIRVIENTA SE NECESITA, MEJICO 2359.

SIRVIENTA NECESITO, PAVON 13, Avellaneda. v28

SE NECESITA COCINERA, CHARCAS 2424.

SIRVIENTA QUE SEPA ALGO DE COcina, se precisa, Garay 2894.

SE NECESITA UN MUCHACHO, DE 12 á 14 años, Río Bamba 15.

SE DA LINDA PIEZA, EN CAMBIO del servicio corta familia, Pozos 1700.

SIRVIENTA PARA TODO SERVICIO SE necesita, con cama, Suárez 1638.

SIRVIENTA SE PRECISA, PARA CORTA familia, Melo 184. v28

SIRVIENTA SE NECESITA, CON CAMA, sueldo 35 $, Gral. Urquiza 1744.

SE NECESITA UNA SIRVIENTA, PARA todo servicio, con cama, Rioja 835.

SIRVIENTA PARA MATRIMONIO SOLO, se precisa, Moreno 3280. v28

SE NECESITA UNA MUCHACHA, PARA niñera, Cuyo 1755. v29

SIRVIENTA QUE ENTIENDA DE COCIna, se necesita, Jujuy 783.

SIRVIENTA PARA TODO TRABAJO, SE precisa, San Juan 3466. v28

SIRVIENTA FORMAL, SE PRECISA, Independencia 1501.

SIRVIENTA PARA TODO TRABAJO, SE precisa, Santiago del Estero 1048.

SIRVIENTA QUE SEPA COCINAR, HAY mucama, Cangallo 2209. v28

SIRVIENTA PARA MATRIMONIO, SE precisa, Boedo 384.

SIRVIENTA SE NECESITA, ARENALES 1917. v27

SIRVIENTA PARA MATRIMONIO SOLO se necesita, Independencia 3023. v27

SIRVIENTA SE NECESITA, NAHUEL Huapi 2915, Belgrano. v28

SIRVIENTA SE PRECISA, PARA CORTA familia, Esparza 39. v27

SE PRECISA UN MUCHACHO, DE 12 A 14 años calle San Juan 1901. v27

SIRVIENTA PARA TODO TRABAJO, necesito Lorea 320. v28

SE NECESITA SIRVIENTA, CUYO 4200. v27

SIRVIENTA SE NECESITA, PARA SERvicio de una señora, Rincón 181. v27

SIRVIENTA QUE SEPA COCINAR NEcesítase, Callao 328. v27

SIRVIENTA SE NECESITA PARA MAtrimonio solo, Saavedra 583. v27

SE NECESITA MUCHACHO DE 12 años para limpieza, Pueyrredón 487. v28

SIRVIENTA PARA TODO SERVICIO, necesita, Ombú 470. v27

SE NECESITA SIRVIENTA, LAPRIDA 1727. v27

SIRVIENTA PARA MATRIMONIO SOLO, se precisa, Uruguay 806. v26

SE PRECISA MUCHACHA, DE 14 A 15 años, Soler 730. v27

SIRVIENTA FORMAL, QUE ENTIENDA algo de cocina, Paseo de Julio 2200. v28

SIRVIENTA QUE ENTIENDA ALGO DE cocina, se precisa, Cerrito 1042. v28

SIRVIENTA SE NECESITA, PARA TODO servicio, en Morón, tratar Tacuarí 515. v28

SIRVIENTA BUENA PARA TODO SERvicio se necesita, ocurrir Sarandí 1118. v29

SE NECESITA UNA MUCHACHA PARA cuidar un niño ó ayudar en los quehaceres de la casa, Charcas 939.

SIRVIENTA MUY PRACTICA EN COCIna, con cama, inútil presentarse sin recomendaciones, sueldo 40 $, Lavalle 1880.

SE NECESITA UNA SIRVIENTA FORmal para corta familia inglesa, tratar Avellaneda 3727, Floresta, tranvía pago.

SIRVIENTA JOVEN QUE SEPA COCInar bien para corta familia y lavar, sueldo 40 $, Reconquista 761. v28

SIRVIENTA EN CASA DE MATRIMONIO se necesita, buen trato y buen sueldo, Entre Ríos 1757. v28

SIRVIENTA PARA TODO TRABAJO DE dos personas solas se necesita, Cangallo 1976. v28

SIRVIENTA PARA TODO SERVICIO, que sepa cocinar se precisa para corta familia, sueldo 40 $, Charcas 4167. v29

SIRVIENTA PARA señora SOLA QUE sepa algo de cocina, se precisa Echeverría 2040, Belgrano.

SE PRECISA UNA AMA DE LECHE PAra criar en su casa un niño de dos meses que no tenga chico, Cangallo 3525

SIRVIENTA JOVEN, SE NECESITA para corta familia, Pescadores 78, Flores al lado de la iglesia.

SIRVIENTA QUE SEPA COCINAR SE necesita en casa de dos personas, Callao 1173, 2o. piso.

SIRVIENTA ITALIANA O VASCA SE precisa para todo servicio, Rivadavia 8244, Floresta. v29

SIRVIENTA QUE ENTIENDA DE COcina se precisa, buen sueldo, Potosí número 3768.

SIRVIENTA española QUE ENTIENDA algo de cocina, se necesita para matrimonio solo, Santa Fe 3960, 2o dep.

SE NECESITA SIRVIENTA QUE entienda algo de cocina, urgente Armonía 1731.

SE PRECISA MUCHACHA DE 14 A 16 años para ayudar al servicio de corta familia, sueldo 25 $, Cevallos 739. v29

SE NECESITA COCINERA COMPETENte que atienda cocina y lavado, Charcas 2419, tratar á las 8 de la mañana. v28

SE PRECISA UNA señora O señorita QUE sepa coser para ayudar á un sastre, Vieytes 385, Saavedra.

SE NECESITA MUJER FORMAL PARA cocinar para tres personas, cocina sencilla, sin cama, Avenida de Mayo 715.

SIRVIENTA SABIENDO ALGO COCINAR se necesita matrimonio extranjero, Tacuarí 460, bajos, derecha. v29

SIRVIENTES PRIMERO Y SEGUNDO SE necesitan Lavalle 777, es inútil presentarse sin recomendación. v28

SIRVIENTA PARA EL SERVICIO DE corta familia, aun recien llegada, se precisa, San Juan 2160. v28

SIRVIENTE QUE ENTIENDA DE COCIna, familia inglesa necesita, Salguero 1876. v28

SIRVIENTA PARA MATRIMONIO, TODO servicio, se necesita, José M. Moreno 255, Caballito. v28

SE NECESITA MUCHACHO DE 14 A 16 años, para limpieza y mandados, C. Pellegrini 815. v28

SIRVIENTA PARA CORTA FAMILIA SE necesita para todo servicio, Labardén 821, esq. Caseros.

Señora O señorita FORMAL SE PRECIsa para ayudar en los trabajos de casa, Unión 2375, Flores.

Señorita JOVEN SOLA, DE MUY buena presencia necesito para dirigir casa chica, poste restante Adam, correo.

SIRVIENTA PRECISO URGENTE PAra matrimonio, buen trato y poco trabajo, San Luis 3031.

SIRVIENTA PARA COCINA SE PRECIsa, se da pieza para el marido, Santa Fe 2368. v29

SE PRECISA UNA MUCHACHA PARA ayudar á los quehaceres de casa, se le enseñará oficio y buen trato, Dane. 1535.

SE PRECISA SIRVIENTA PARA TODO servicio, que sepa algo de cocina, buen sueldo Avellaneda 2338, Flores. v29

SE NECESITA SIRVIENTA RECIEN venida para ir al campo, Bmé. Mitre número 1307

SIRVIENTA PARA TODO SERVICIO SE necesita con cama, sueldo 35 $, Moreno 2085.

SE NECESITA UNA SIRVIENTA, PARA todo el trabajo, se paga bien, Lavalle 1171.

SE NECESITA SIRVIENTA, PARA TOdo servicio, inútil presentarse, sin buenas referencias, Larrea 540.

SIRVIENTA CON CAMA, ENTIENDA cocina, sueldo 35 $, se necesita, Canning 3027.

SIRVIENTA SE PRECISA, QUE SEPA algo cocina, familia inglesa, Maipú 794. v28

SIRVIENTA PARA TODO TRABAJO, con buena recomendación se precisa, Corrientes 1724. v28

SIRVIENTA PARA LAVAR Y PLANchar liso, se necesita, Santiago del Estero 180.

SIRVIENTA PARA TODO SERVICIO, que entienda de cocina, necesítase, Rivera 1291.

SE NECESITA SIRVIENTA POCO TRAbajo, buen sueldo, Yerbal 581, Caballito. v27

SIRVIENTA FORMAL, PARA LOS quehaceres, con cama se precisa, Cangallo 1094. v28

SE NECESITA SIRVIENTA PARA TOdo trabajo, que sepa algo cocina, si es posible madre é hija, Andes 1083. v28

SERVICIO DOMESTICO PEDIDO

SE NECESITA MUCHACHA DE 14 A 16 años para atender unos niños, Alsina 1724. v28

SIRVIENTA QUE SEPA ALGO DE COcina, para corta familia se necesita, Humberto 654. v27

SIRVIENTA DE CONFIANZA PARA todo servicio ó lavandera se precisa, Alvarez 2312. v27

SE NECESITA SIRVIENTA QUE SEPA cocinar, para corta familia, Cangallo 3418. v27

SE NECESITA COCINERA CON RECOMendaciones, precio 50 pesos, Bernardo de Irigoyen 642. v27

SIRVIENTA CON CAMA QUE ENTIENda algo de cocina se necesita, Santa Fe 3707. v28

SIRVIENTA ITALIANA SE NECESITA que sepa cocinar, buenas recomendaciones, tratar de 8 á 2, Moreno 2141. v27

SIRVIENTA QUE SEPA COCINAR, sueldo 45 $, inútil presentarse sin recomendación, necesito, Venezuela 1970 v27

SIRVIENTA SE NECESITA PARA TOdo trabajo, menos cocinar, pasaje La Piedad núm. 10, piso 2o., 8 v27

SIRVIENTA PARA TODO SERVICIO de persona sola se necesita, ocurrir Saavedra 291, izq. v27

SIRVIENTA CON CAMA, QUE SEPA COcinar para corta familia se necesita, Córdoba 912, 1ro. v27

SIRVIENTA VASCO-española, QUE SEPA de cocina con recomendaciones y cama se necesita, Chacabuco 435, 1er. piso.

SIRVIENTA QUE SEPA SU OFICIO, SE necesita, Lima 189, inútil presentarse sin recomendación tratar de 12 m. á 3

SIRVIENTA PARA CORTA FAMILIA que sepa algo de cocina, se necesita, págase buen sueldo Suipacha 1067, d p. 2

SE NECESITA UNA BUENA MUCAMA francesa, ó que sepa hablar francés, para corta familia, buen sueldo, Santa Fe 1206 primer piso, depto. B. v27

SIRVIENTA SE NECESITA PARA MAtrimonio buen trato, Añabal 46, altura Rivadavia 6600 y Río IV al 1400, Flores. v27

SIRVIENTA ASEADA QUE ENTIENDA algo de cocina se necesita para corta familia se admitirá con alguna criatura, Jujuy 120.

SIRVIENTA SOLA, FORMAL CON CAMA se necesita para todo servicio de una señorita, tratar de 8 á 11 a. m., Guatemala 724, Palermo. v28

SIRVIENTA ITALIANA O VASCA PAra todo servicio y que sepa cocinar, se desea para matrimonio, Santiago del Estero 1636.

SIRVIENTA QUE ENTIENDA DE COcina y de todos los quehaceres de casa de 2 personas se necesita, Perú 267, sueldo 50 $.

SE PRECISA MUJER FORMAL CORTA familia, todo servicio, prefiere española, recién venida, de 9 á 12 m., 24 Noviembre 1736.

SE PRECISA SIRVIENTA PARA LA campaña, para ayudar á los quehaceres de la casa, se paga buen sueldo, tratar Defensa 307.

SE PRECISA UNA JOVEN O señora formal, para el servicio de corta familia, sueldo 40 $, dirigirse por informes calle B. Orden 150 ó directamente á calle Constitución 1717. v28

SERVICIO DOMESTICO OFRECIDO

AMA DE LECHE SE OFRECE, JOVEN, ocurrir Paraguay 3350, pieza 15. v27

AMA CON LECHE DE 4 MESES SE ofrece para criar en su casa, Muñiz 864.

AMA DE LECHE SE OFRECE PARA casa del niño, Warnes 825. v28

AMA SE OFRECE PARA MEDIA LEche tratar San Juan 2942. v28

AMA SE OFRECE PARA CRIAR CHIco en su casa, Flores, Junta 25. v28

AMA CON LECHE DE 25 DIAS SE ofrece, Serrano 991. v28

AMA SE OFRECE, PARA CRIAR EN SU casa, no tiene chico, Loria 728. v27

AMA DE LECHE SE OFRECE, ARCOS 1480. v28

AMA DE LECHE PARA CRIAR EN su casa, se ofrece, Jujuy 586. v27

AMA CON LECHE DE UN MES Y MEdio se ofrece para criar en su casa, Vicente López 630. v28

AMA SE OFRECE, LECHE DE TRES meses, joven italiana, certificado de la Asistencia Pública, Azcuénaga 1427. v27

AMA SE OFRECE, CON LECHE FRESca y abundante de 2 meses, española, Bompland 1836. v27

AMA SE OFRECE CON LECHE DE 2 meses, buena y abundante, para casa particular, Piedras 1802, fonda. v28

AMA CON LECHE DE 15 DIAS, SE ofrece no tiene chico aunque sea de despecho en su casa, Cuyo 4124. v28

AMA SE OFRECE CON LECHE DE 3 meses para criar en su casa, Aldecoa 443, Avellaneda.

AMA DE LECHE DE 6 MESES ABUNdante y buena, se ofrece calle Maza 176 no atiendo por agencia.

AMA DE LLAVES, señora INGLESA, formal, se ofrece, Mendoza 1758, Belgrano.

AMA ITALIANA DESEA CRIAR UN chico en su casa, leche de 7 meses, Moreno 3372.

AMA PRIMERIZA, LECHE ABUNDANTE y robusta, para criar en su casa se ofrece, Chile 2456.

AMA española, SOLTERA, PRIMERIza, leche de 10 días, se ofrece, C. Calvo 1546, p. 9. v9

AMA española CON LECHE DE DOS meses se ofrece para ciudad ó campaña, Rioja 1928.

AMA ITALIANA SE OFRECE PARA criar en su casa, con leche de 5 días, primeriza, Tucumán 2334, pieza 14. v28

AMA CON MUCHA LECHE, ITALIANA se ofrece de día solamente, Paseo Colón 1223. v29

AMA SE OFRECE, PARA CRIAR EN su casa, con leche de 15 días, sin hijos, Chacabuco 1488. v28

AMA DE LECHE, ABUNDANTE, SE ofrece para criar en casa del niño Nuevos Mataderos, almacén La Capital. v6a

COCINERO SE OFRECE PARA CORTA familia ó peones, Méjico 1138. v27

COCINERO SE OFRECE PARA FONDA, italiano, Luna 171, P. Patricios.

COCINERA ITALIANA SE OFRECE para cocina sencilla, Córdoba 1159.

COCINERA ARGENTINA SE OFRECE joven, Corrientes 1148, pieza 3.

CHICA SE OFRECE DE 13 años, BUEN Orden 1342.

COCINERA SE OFRECE PRACTICA Y con recomendación, Paseo Colón 849.

COCINERA SE OFRECE CON BUENAS recomendaciones, Navarro, Alsina 1684.

COCINERA SE OFRECE CON BUENA recomendación, italiana, Tacuarí 347

COCINERA ARGENTINA, SE OFRECE, Charcas 1528.

COCINERA SE OFRECE, RECIEN LLEgada de Madrid, Defensa 824. v28

COCINERA ITALIANA CON UN CHICO de 2 años se ofrece para corta familia, Estados Unidos 1295. v29

COCINERA PARA COCINA SENCILLA Y corta familia, con buenos informes se ofrece, Solís 959. v28

COCINERA SE OFRECE, ARGENTINA recomendada, sin cama, Morón 2549 Flores. v27

COCINERA VASCO española SE OFRECE de profesión, sueldo 60 á 70 $, para familia inglesa, por carta C. A., Lavalle 2559. v29

COCINERA ALEMANA SE OFRECE con chico de 4 años ó para otro cualquier trabajo, ó para el campo, E. Nowac, 25 de Mayo 447. v28

COCINERAS Y MUCAMA SE OFRECEN, españolas, jóvenes, con buenas recomendaciones, para corta familia, Carlos Calvo 1045. v27

COCINERO FRANCES, CON BUENAS recomendaciones se ofrece para casa particular ó hotel, ciudad ó campo, por carta á Constant, Corrientes 345. v27

COCINERO ALEMAN BIEN RECOMENdado, ha trabajado en las primeras casas de América, Francia y Alemania se ofrece, dirigirse á cocinero, Corrientes 351. v28

DOS SIRVIENTAS SE OFRECEN, HERmanas, una entiende de cocina, San Juan 444, pieza 5.

FAMILIA española DESEA CUIDAR señora ó señor ó cuidar niño, por pieza gratis, E. Unidos 969.

GOBERNANTA señora INGLESA, FORmal, se ofrece, Mendoza 1758, Belgrano. v28

GOBERNANTA HABLA español INGLES y alemán desea acompañar á una familia, para Europa, recomendaciones 1a., ofertas bajo S. 18, Cuyo 648. v29

HOMBRE FORMAL DE 50 años, PIAMONtés, se ofrece como mozo de cuarto, para amueblada, posada ó hotel, dirigirse á Alejandro Richetta, Salta 1800, fonda del Globo.

JOVEN MUY INSTRUIDO, DESEA COLOcarse como mucamo de señor solo, tiene muy buenas recomendaciones, por carta ó personalmente, dirigirse á S. J., Florida 980. v28

LAVANDERA SE OFRECE PARA LAVAR en su casa, Muñiz 864.

LAVANDERA ITALIANA SE OFRECE para lavar en su casa ó dos días por semana casa de familia, Juncal 2622, B. M. v28

MUCAMA O SIRVIENTA SE OFRECE, con buenos informes, Méjico 434.

MUCAMA española, JOVEN SE OFREce, Tagle 2447.

MUCAMA Y SIRVIENTA SE OFRECEN, Santa Fe 1432, pieza 19.

MUCHACHO SE OFRECE PARA SERvicio de casa, San Lorenzo 349. v28

MATRIMONIO SE OFRECE, JOVEN, bien recomendados y buena presencia, Paseo Colón 849.

SERVICIO DOMESTICO OFRECIDO

MUCAMA SE OFRECE PARA TODO trabajo ó cocinera, Cochabamba 936.

MUCHACHO español SE OFRECE PARA cualquier trabajo, Rioja 488.

MUCAMA O niñera SE OFRECE, Viamonte 1073.

MUCAMA VASCA española, SE OFRECE con recomendaciones, Cerrito 135.

MUCAMA O niñera, española, RECIEN llegada, se ofrece, Garay 827. v29

MUCAMA SE OFRECE, INDEPENDENcia 540, pieza 5.

MUCHACHA SE OFRECE, PARA TODO trabajo, corta familia, Rincón 764.

MUCAMA SE OFRECE, CON BUENAS recomendaciones, San José 477.

MUCAMA SE OFRECE, CON BUENAS recomendaciones, Bolívar 1260. v28

MUCAMA SE OFRECE CON BUENOS informes, Moreno 1159, pieza 9. v27

MATRIMONIO SE OFRECE PARA TOdo servicio, Cuyo 1608. v27

MUJER PARA TODO SERVICIO, SE ofrece recién llegada, Matheu 964.

MUCAMA O SIRVIENTA SE OFRECE para poco trabajo, Buen Orden 1342. v28

MUCAMA SE OFRECE PARA CORTA familia, tiene informes, Belgrano 2190. v28

MUCAMA GENERAL O DE COMEDOR se ofrece, dirigirse por carta ó en persona S. López, Arena 437. v27

MATRIMONIO SE OFRECE PARA EStancia, él para todo trabajo y ella de mucama, Belgrano 3457, de 8 á 12. v27

MATRIMONIO SE OFRECE PARA EStancia, él de galponero y ella mucama, Belgrano 3457, de 8 á 12. v27

MUCHACHO RECIEN LLEGADO DE 10 á 11 años se ofrece, Moreno 943, altos. v28

MUCAMA SE OFRECE PARA ADENtro ó comedor, para ciudad ó campaña, Belcarce 960.

MUCAMA PARA ADENTRO O COMEdor, se ofrece, sabe su obligación, formal, Montes de Oca 2188, marmolería. v28

MUCAMA O SIRVIENTA SE OFRECE, Santa Adelaida 1058, Barracas al Norte. v28

MUCAMA DE ADENTRO O niñera CON recomendaciones se ofrece, Moreno número 2467, dept. 9. v29

MATRIMONIO SE OFRECE PARA MUcamo y cocinera ó portero, Cangallo 2887. v28

MATRIMONIO ITALIANO SE OFRECE, la señora cocinera y él para todo trabajo, Paraná 39.

MADRE, HIJA Y PRIMA, RECIEN VENIdas, se ofrecen para cualquier trabajo, Defensa 1547, pieza 34.

MUCAMA FORMAL SE OFRECE, YA sea para la capital ó acompañar familia á Europa, sabe leer y escribir, Viamonte 1078.

MATRIMONIO SE OFRECE ITALIANO recomendado, la señora buena cocinera, el marido mucamo ó portero, Serrano 831.

MUCAMA VASCA QUE SABE CUMPLIR con su obligación y de buena presencia se ofrece, Cangallo 220.

MUCHACHO DE 15 años SE OFRECE para limpieza y mandados, Cevallos 1695.

MUCAMA DE ADENTRO O niñera ofrécese para casa particular, formal, de buena presencia, Pueyrredón 690. v28

MUCAMA SE OFRECE, SABE SU OBLIgación, para casa particular, Piedras 445.

MUCAMA SE OFRECE, PARA COMEdor ó otros quehaceres, con recomendaciones, Araoz 1939.

MUCAMA SE OFRECE, PARA COMEDOR ó adentro, sueldo 40 á 45 $, con buenas recomendaciones, Santa Fe 2534.

MATRIMONIO español, SE OFRECE para ciudad ó campaña, mucama ó cocinera y él de peón de quinta, Córdoba 1514. v28

MATRIMONIO ITALIANO, ELLA COCInera, él herrero y carpintero, recién venido, se ofrece para estancia ó campo, Gaona 86.

MATRIMONIO ITALIANO PIAMONTES, joven, se ofrece para casa particular, él buen cochero, ella cocinera, por carta, Añasco 1230. v28

MUCAMO DE 21 años, español, SE ofrece para comedor y demás quehaceres, con buenos informes, por carta, á M. G., Victoria 1409. v25

MATRIMONIO ITALIANO, SE OFRECE, ella buena cocinera y él peón de quinta, tratar de 10 á 12 de la mañana, Rivadavia 2748. v28

MATRIMONIO SE OFRECE, QUINTERO y jardinero, la señora para cuidar aves, con buenas recomendaciones, Salta 1931, escribir á J. O.

MUCAMA española SE OFRECE PARA adentro ó comedor, conoce bien el oficio, con buenos informes, sueldo 45 $, dirigirse Victoria 2901. v26

MATRIMONIO FORMAL SE OFRECE, mucama ó sirvienta, sabe de cocina, él portero, tienen recomendaciones de 7 años, San Juan 1338.

MUCHACHO de 19 años SE OFRECE para casa de familia y entiende cocina con recomendaciones, por carta ó personalmente, Esmeralda 1047.

MUCHACHOS DE 13 años Y OTRO DE 16 años se ofrecen, con recomendaciones, para cualquier trabajo, Charcas 1265, departamento 5.

MUCAMA PRACTICA conociendo TAMbién el servicio de mesa, con buenas recomendaciones y certificados se ofrece para hotel ó pensión, escribir á J. G., Cangallo 1625. v27

MATRIMONIO ITALIANO CON HERmano de 19 años, se ofrece, ella cocinera, él para otro trabajo, sabe de quinta y van al campo, Neuquen 1036, Caballito. v28

MATRIMONIO ITALIANO, BUENA presencia hace poco llegado de Italia, desea encontrar buena familia en ciudad ó campo, ella cocinera, habla francés é italiano, y él cualquier trabajo, Sáenz Peña 346. v27

MATRIMONIO FORMAL, SIN HIJOS, español, sin pretensiones se ofrece, ella buena cocinera, él ordenanza de escritorio, portero ó otros quehaceres, tiene buena letra y contabilidad, Méjico 557, Hotel Centenario, preguntar por Francisco Dulón.

NIÑERA O MUCAMA SE OFRECE, Tucumán 1771. v28

NIÑERA O SIRVIENTA SE OFRECE, para matrimonio, Cuyo 1702.

OFRECESE MUCAMA ARGENTINA, calle Monroe 1669, Belgrano.

PEON PARA CASA AMUEBLADA, SE ofrece, Córdoba 1514. v28

PLANCHADORA Y LAVANDERA SE ofrece muy buena para casa de familia decente, escribir J. R., Anchorena 1230.

SE OFRECE COCINERA española, PARA cocina liviana, San Juan 1032. v28

SE OFRECE UNA señora PARA LAVAR y planchar, Rioja 253. v28

SE OFRECE PLANCHADORA PARA CAsa de familia, Juncal 1928.

SE OFRECEN UNA MUCAMA Y UNA cocinera, españolas, Cerrito 841.

SIRVIENTA SE OFRECE MANSILLA Y Gallo 730.

SE OFRECE UN AMA DE LECHE DE pocos meses, Chile 1883. v29

SE OFRECE UNA MUCHACHA PARA sirvienta ó mucama, Rioja 486.

SE OFRECE MUCAMA CON BUENA recomendación, San Martín 493. v28

SE OFRECE UNA MUCAMA TODO SERvicio, Moreno 2115.

SIRVIENTA SE OFRECE PARA TODO servicio, Charcas 898, almacén. v28

SIRVIENTA RECIEN VENIDA SE ofrece, Santa Fe 1432, pieza 36.

SIRVIENTA PARA TODO TRABAJO se ofrece con buenos informes, Perú 564.

SIRVIENTA SE OFRECE RECOMENdada, Defensa 1040.

SE OFRECE SIRVIENTA Y MUCAMA para todo trabajo y niñera, Boedo 357.

SE OFRECE SIRVIENTA PARA TODO trabajo, con cama, Tarija 3358.

SE OFRECE SIRVIENTA PARA TODO trabajo con cama, Loria 1577.

SIRVIENTA SE OFRECE, española, Bolívar 880, altos.

SIRVIENTA JOVEN, SE OFRECE PARA corta familia, Piedras 352.

SIRVIENTA OFRECESE, CATAMARCA 1766.

SE OFRECE señora FORMAL PARA MUcama, Cabrera 3858. v28

SIRVIENTA O MUCAMA SE OFRECE, formal, Cangallo 3075.

SIRVIENTA O niñera SE OFRECE, Barracas al Norte, San Antonio 1190.

Señorita SE OFRECE PARA MUCAMA ó niñera, tratar Gral. Urquiza 724.

SE OFRECE UNA BUENA COCINERA francesa, con cama, Río Bamba 885. v28

SE OFRECE COCINERA FORMAL, COcina sencilla, Santiago del Estero 78. v28

SE OFRECE SIRVIENTA O niñera JOven con recomendaciones, Defensa 729. v28

Señora PARA CUIDAR niño NO MENOR de tres años, se ofrece, Acevedo 49. v28

SE OFRECE UN MATRIMONIO VASCO español para campaña, para todo trabajo, Victoria 2801. v27

Señora SE OFRECE PARA TODO EL servicio de corta familia ó para cocina sencilla, Zapiola 1755, Belgrano. v28

SE OFRECE señora PARA CUIDAR UN niño en su casa, Provincias Unidas 2571, Flores. v26

Señorita madrileña SE OFRECE PARA mucama ó dama de compañía, Lima 519. v27

SE OFRECE AMA ITALIANA CON leche fresca y abundante para criar en casa del niño, Cabrera 5324. v26

SE OFRECE AMA CON LECHE DE TRES á cuatro meses, para criar en la casa del niño, ocurrir B. Mitre 1756, pieza 7.

SERVICIO DOMESTICO OFRECIDO

SIRVIENTA PARA TODO TRABAJO Y entiende de cocina, Brasil 1725.

SE OFRECE señora CON LECHE PARA criar una criatura en su casa, Chile 664, pieza 38.

SIRVIENTA SE OFRECE PARA TODO trabajo, entiende de cocina, sin cama, Quirno 213, Flores.

SE OFRECE SIRVIENTA española, MUjer formal, entiende de cocina, Viamonte 947.

Señora CON CHICA DE 3 años, SE ofrece para servicio doméstico, Liniers 1811. v29

SE OFRECE SIRVIENTA ITALIANA recién venida, habla también el francés, Perú 968.

SE OFRECE BUENA COCINERA española, desea casa muy formal, que no tenga niños mayores, Garay 594.

Señora SE OFRECE PARA CUIDAR NIños ó niñas de 2 años arriba, Segurola 519, Floresta. v28

SIRVIENTA JOVEN SE OFRECE PARA mucama ó todo trabajo, Paseo Colón 1169.

SE OFRECE SIRVIENTA CON DOS niñitas una de tres meses y otra de 8 años ciudad ó campo, tratar Cuyo 3024.

SE OFRECE SIRVIENTA O MUCAMA española para todo trabajo de corta familia, Laprida 1963.

SIRVIENTA ARGENTINA SE OFRECE, todo trabajo menos cocina, matrimonio solo ó corta familia, Moreno 2247.

SIRVIENTA española RECIEN LLEGAda, se ofrece para todo servicio de corta familia, Tacuarí 1202, almacén.

SE OFRECE señora FORMAL PARA todo trabajo, para matrimonio solo, Liniers 477. v29

SE OFRECE señora SOLA PARA ROPA ó para cuidar criatura, dirigirse La Madrid 81, Boca, (Jacinta).

Señorita española SE OFRECE PARA acompañar familia distinguida á Europa y también una cocinera, Paseo de Julio 1180.

SE OFRECEN 2 VASCO-españolas hermanas, cocinera y mucama, B. Orden 1066. v29

Señora CON UNA CHICA DE 10 años SE ofrece para todo servicio menos para cocina, Deán Funes 664. v28

SE OFRECE UNA señora PARA AMA de leche, recién llegada de Europa, dirigirse Larrea 342. v28

Señora FORMAL Y DE BUENA conducta se ofrece, de cocina ó mucama, fonda Venezuela 836, recién venida.

SE OFRECE BUENA MUCAMA CON muy buenas recomendaciones, española, Bolívar 967.

SE OFRECE COCINERA DE PROFEsión para casa de primer orden, por carta á G. M., Salta 1121.

SE OFRECEN COCINERA Y MUCAMA las dos para la misma casa, Ituzaingó 255, pieza 19.

SIRVIENTA PARA TODO TRABAJO SE ofrece para corta familia, Las Heras 4081.

SE OFRECE COCINERA PARA COCINA sencilla y otros quehaceres, con cama Victoria 3530, pieza 2.

SE OFRECE AMA ITALIANA, CON leche de tres meses, con certificado de la Asistencia Pública, Azcuénaga 1437.

SE OFRECE COCINERA BUENA Y ALgún otro quehacer, argentina, recomendada, con una chica de 3 años, Medrano 1853. v28

Señora VIUDA SE OFRECE PARA AMA de llaves ó señora de compañía, con un niño de 5 años, con buenas recomendaciones, Paseo de Julio 940. v27

SE OFRECE UN AMA DE LECHE fresca de un mes, italiana, con certificado de la Asistencia Pública, dirigirse Bebedero 2930 Belgrano. v27

SIRVIENTA FORMAL SE OFRECE PARA viajar á Europa ó para ir allí, tiene buenas recomendaciones, Nueva Granada 391.

SE OFRECE señora española, SERIA, PAra dar el pecho tres ó cuatro veces al día, tratar Victoria 1650, dep. 20, de 9 a. m. en adelante. v29

SE OFRECEN MUCAMA Y COCINERA con una chica de 8 meses, con recomendación para corta familia, Montevideo 1493. v28

SE OFRECE MARTIMONIO PARA chacra ó estancia, ella cocinera ó sirvienta y él como capataz de á pié con buenos informes, 25 de Mayo 797. v28

SE OFRECEN DOS señoras SERIAS, tienen buenos informes para atender un toillett ó bombonería de noche por carta á M. J. H. D., Victoria 1650, dpto. 20 v29

SE OFRECE COCINERA ARGENTINA para cocina sencilla de matrimonio ó corta familia, con recomendación, Independencia 1551. v28

SE OFRECE MUCAMA Y SIRVIENTA que entiende de cocina y una chica de 12 años, para niñera ó mandados, Gualeguay 714, B. al Norte. v28

SE OFRECE UNA señora JOVEN PARA servicio de corta familia con habitación para matrimonio, por carta ó personalmente, F. del V., Salta 158.

SE OFRECE LAVANDERA CON BUEnas recomendaciones, 4 ó 5 días por semana, á domicilio, Cochabamba 1163, pieza 6. v28

SE OFRECE SIRVIENTA PARA TODO trabajo para corta familia, con buenas recomendaciones, desea colocarse por Palermo, Jurcal 3302, almacén.

SE OFRECE señora MUY BUENA PARA cuidar una criatura de corta edad, aún que sea criarla con biberón, Directorio 3371 entre Pergamino y Azul, Floresta. v28

SE OFRECE UN MATRIMONIO SIN HIjos, el marido jardinero y quintero de profesión, la señora para cuidar aves, dirigirse por carta ó personalmente, Australia 1308, F. J. v27

SE OFRECE MATRIMONIO SIN HIJOS, ella para mucama y planchar, sabe su obligación y el hombre sabe de quinta y algo de jardín y para otros trabajos, Falucho 42, Salustiano.

SE OFRECE MATRIMONIO JOVEN Y sin hijos con pieza y sin pretensiones, ella para todo servicio de casa, como cocinar á la española y á la italiana, lavar y planchar y coser y el práctico ó sea de escritorio en farmacia, ó encargarse de cualquier trabajo que se presente para la ciudad ó al campo, Chacabuco 879, restaurant A. Silva v28

MUEBLES Y ENSERES DOMESTICOS

A PRECIO DE FABRICA, MUEBLES A 10 meses, C. Pellegrini 457. v31

A 10 MESES DE PLAZO TODA CLASE de muebles, C. Pellegrini 457. v31

APROVECHEN, SIN FIADOR ENTREgamos toda clase de muebles, á 10 meses de plazo, C. Pellegrini 457. v31

A PLAZOS SIN AUMENTAR LOS PREcios se vende toda clase de muebles, C. Pellegrini 457. v31

A 10 MESES, SIN AUMENTAR LOS precios, toda clase de muebles, Moreno 1794. v1a.

APROVECHEN!! A MITAD DE PREcio y á 10 meses de plazo, toda clase de muebles, Cuyo 1124, L. Sigal y Cía v31

A LARGOS PLAZOS Y GRANDES FACIlidades de pago, toda clase de muebles, máquinas de coser, Cuyo 1124, L. Sigal y Cía. v31

A PLAZOS MUEBLES, PRECIOS BARAtísimos, condiciones facilísimas fábrica Corrientes 1681, casi esq. R. Peña. v29

A PAGAR EN 10 MENSUALIDADES expedimos órdenes para las casas de Gath y Chaves y tienda San Miguel, Cuyo 1124, L. Sigal y Cía. v31

AFIRMAMOS QUE LA CASA MAS LIberal en precios y condiciones de venta es la mueblería San Nicolás, de Sigal y Bomchil, C. Pellegrini 457.

ALFOMBRAS POR METRO Y CARPETAS para salas, comedores, dormitorios recién recibidas de Europa á precios módicos, casa especial, Rivadavia 1865. v31

A PERSONAS DE RESPONSABILIDAD no exigimos fiador, vendemos toda clase de muebles á 10 meses de plazo, pidan catálogo á Sigal y Bomchil, C. Pellegrini 457. v31

ANTES DE COMPRAR SUS MUEBLES al contado ó á plazos, visiten la casa y ganarán dinero, vendemos á mitad de precio, Cuyo 1124, L. Sigal y Cía. v31

A PERSONAS DE RESPONSABILIDAD no exigimos fiador, damos grandes facilidades para el pago de muebles, máquinas de coser, etc., Cuyo 1124, L. Sigal y Cía. v31

BUEN BILLAR VENDO BOLAS, TACOS y taquera y casilla, Moreno 1656

BURLETE PARA PUERTAS Y VENTAnas á 0.12 el metro Rivadavia 1865 v31

BILLARES SE VENDEN DOS CON SUS accesorios y en perfecto estado, Callao ... v29

BILLARES SOLIDOS Y DE LO MAS moderno 30 á precio de remate y gran rebaja 20 o/o en los útiles, Talcahuano 237 v5

BILLARES, NUEVA CONSTRUCCION útiles del ramo, vende la renombrada fábrica Dalnero, premiada con medalla de oro en Exposición Internacional, Londres Octubre 1909, Paraná 182. v31

DOSELES LUIS XV, MODERNOS DE GEneros muy finos desde 60 $, colchas de tule con rollo á 5 $, cortinados, etc., surtido nuevo, tapicería, Rivadavia 1865. v31

ESCRITORIOS DE CORTINA N. A. POR liquidación vendo una partida á particulares, Salta 366. v28

FUNDAS BLANCAS Y COLORES 5 $, hermoso regalo, pidan muestras á la antigua fábrica, Sanz, Cuyo 838, U. T. 3311, Libertad. v27

FUNDAS JUEGOS DE SALA Á 14 $, pianos 5, regalo banquitos, pedir muestras por correo, 1860 B. Mitre, U. T. 3388, Libertad, Ramírez. v29

MUEBLES A 10 MESES DE PLAZO, visitan nuestro salón, C. Pellegrini 457. v31

MUEBLES Y ENSERES DOMESTICOS

MUEBLES DORMITORIO, COMEDOR Y varios muebles sueltos, y cuadros se venden; Lavalle 2312. v28

MUEBLES A PLAZOS, PRECIOS Y CONdiciones, sin competencia, fábrica Corrientes 1681, casi esq. R. Peña. v28

MUEBLES DE TODOS ESTILOS A 10 meses de plazo. Para comprar barato, huyan de los grandes alquileres del centro, fábrica Moreno 1794, esq. E. Ríos. v1a

MUEBLERIA SAN NICOLAS, VENTA Á 10 meses de plazo, como al contado, gran surtido de muebles de todo estilo y clase catálogo gratis, Sigal y Bomchil, C. Pellegrini 457. v31

MUEBLES "PUIGCORBE", MUEBLES—Siempre la que vende más barato. Talleres á vapor "El Molino", Rivadavia 1701. Catálogos gratis, especialidad en muebles, sobre dibujo y cortinados, Rivadavia 1701. v29

MUEBLES BUENOS Y BARATOS, DORmitorios á $ 85, 130, 175, 220 y 1500; comedores á $ 55, 65, 95, 115 y 900; juegos de sala á $ 72, 82, 130, 220 y 360; muebles sueltos de todo estilo y precio, visite mi casa antes de comprar que ahorrará dinero. Embalaje y conducción gratis, pida catálogo á V. J. Guadagnoli, Cangallo 1118. v28

MUEBLES: V. GUERRA, Corrientes 967!!
¡¡Unica que vende barato!!

Dormitorios	á $	95	135	190	240
Comedor	"	100	170	290	350
Juegos de sala	"	85	150	260	500
Juegos vestíbulo	"	35	85	95	300
Guardarropas	"	30	45	60	200
Escritorios	"	15	25	35	100
		24	38	45	96

¡Embalaje y remisión gratis! v5.

MUEBLERIA Y TAPICERIA "LA EUSkal Echea", Confort, elegancia y baratura Rivadavia 3101, talleres Lima 1058 al 60. De la fábrica al consumidor, el surtido más variado y selecto en su ramo. Pedimos á todas las personas que necesiten amueblar su casa, no dejen de visitar nuestro espacioso salón de ventas, donde obtendrán positivas ventajas sin engaño. No olvidarse de la Euskal-Echea si quieren ser bien servidos, Rivadavia 3101.—Julio Orde y Cía. v12a

MUEBLES!!! — CASA AMARILLA
Calle Carlos Pellegrini 657.
Sucursal: 687 Cangallo 687.

Aunque más no sea para convencerse de lo fácil que es la operación de comprar muebles BUENOS Y BARATOS, rogamos á las personas que así lo deseen, visiten nuestras casas antes de ir á otras partes. Somos fabricantes y por lo tanto estamos en mejores condiciones que otros para hacerlo. Adjúntesenos el recorte de este aviso y remitiremos gratuitamente, únicamente á los que residan fuera de la capital un hermoso catálogo. — Roche Vail y Cía., Carlos Pellegrini 657 y Cangallo 687. v22A.

MUEBLES! MUEBLES! MUEBLES!
Baratti Hnos. y Cía., Baratti Hnos. y Cía.
Se mudaron
A su nueva casa
CORRIENTES 1145 — CORRIENTES 1145

Nuestra casa fué fundada en el año 1858 y esta es la mejor garantía para el comprador.

Pida el catálogo P de nuestra última edición y encontrará un surtido inmenso de toda la clase de mueblaje que puede necesitar una casa.

Nuestra mercadería se garante hasta su destino.

BARATTI Hnos. y Cía. Corrientes 1145. v31

MUEBLES! MUEBLES! MUEBLES!
F. J. Marty, Cangallo 656

¡Aprovechen todos nuestras grandes rebajas!!

¡¡Juego dormitorio nogal, para matrimonio, Luis XVI, con mármoles rosa y lunas biseladas!! compuesto de 7 piezas $ 165.—
¡¡Juego dormitorio, nogal y roble!! ricamente tallado, lunas biseladas y mármoles rosa " 245.—
¡¡Juego dormitorio macizo estilo Luis XIV, con lunas francesas y mármoles, 6 piezas " 110.—
¡¡Juego de comedor, todo de nogal Luis XVI, de 9 piezas " 125.—
¡¡Juegos de sala Luis XV, forrado con rico lampás de seda " 195.—
¡¡Espléndido juego vestíbulo Viena legítimo " 75.—

Encontrarán en nuestros depósitos el más grandioso y variado surtido!! de muebles que existe en Buenos Aires!! Así es que pobres y ricos!! todo el que quiera comprar muebles buenos!! y baratos!! tiene que ir á lo de F. J. Marty!! 656 Cangallo 656!!!! ¡¡¡Podemos asegurar que no saldrán sin comprar!! Economizarán dinero y serán bien servidos!! Remitimos gratis!! para el interior catálogo ilustrado!! F. J. Marty, 656 Cangallo 656. v3a

MUEBLES! MUEBLES! MUEBLES!
838 Cuyo 844
N. Sanz

Aproveche todo el mundo nuestras grandes rebajas de precios. Obsequio al comprador de una rica colcha moaré y juego lavatorio.

Juego Luis XIV matrimonio, macizo 7 piezas, mármoles finos, lunas francesas $ 135
Juego Luis XV matrimonio, nogal y roble, 7 piezas ricamente tallado " 250
Dormitorio á tres cuerpos, roble y nogal 9 piezas, regia escultura " 600
Comedores Luis XVI " 100
Comedores Renacimiento á 3 cuerpos, nogal sobre roble, á seis lunas talladas á relieve " 250
Comedores Enrique IV copia francés " 200
Juegos de sala tapizados moaré " 65
Consolas con espejos dorados " 70
Sillas de Viena, la docena " 38

Tenemos en exposición el más grande surtido de muebles que existe en Buenos Aires. Aseguramos que nadie saldrá sin comprar donde el inmenso surtido de muebles sólidos y elegantes se impone por los precios baratos. Pidan catálogos, embalaje y conducción gratis, respondemos de roturas hasta el destino. 838 Cuyo 844.—N. Sanz. v1a.

MUEBLES!! CASA PIQUE.

La mueblería y tapicería se ha trasladado á su nuevo vasto local Cuyo 1158, para atender mejor á su numerosa clientela, adonde hallarán una gran exposición de toda clase y estilos de muebles, desde el más regio mueblaje hasta el más modesto, al alcance de todos los bolsillos. Ver para convencerse que ninguna casa del ramo vende igual clase de muebles en los precios que á continuación detallo:

Dormitorios, desde $ 80.—
Comedores desde " 80.—
Sala desde " 70.—
Escritorios, desde " 15.—
Cortinados, desde " —
Doseles, desde " —
Consola con espejo, desde " 70.—
Sillón para enfermo, desde " 20.—
Bidets, desde " 11.—
Sillas de Viena " 3.50

Pidan catálogo ilustrado para el interior.

Importación directa y fabricación nacional de muebles y tapicería de toda clase y estilos que se recomiendan por su solidez, elegancia y economía.

Especialidad en muebles de cuero, marroquí, búfalo y vaqueta que no admiten competencia.

A todo comprador que presente este aviso se le hará un obsequio.

Embalaje y conducción gratis.—J. Piqué, Cuyo 1158. v21nb.

MUEBLES!! LOS MAS BARATOS!! Rivadavia 3042. Juegos dormitorio macizos 7 piezas 85, 95, 130, 140, mármoles rosados, lunas francesas; dormitorios Luis XV, matrimonio 7 piezas á 150, 160, 170, 180; mármoles finos lunas francesas; dormitorios Luis XV, nogal y roble tallados, lunas biseladas y mármoles rosados á 200, 250, 280 y 300; dormitorios Luis XV de 3 cuerpos todo nogal y roble tallados finos, 9 piezas á 600, 650, 700 y 750 comedores 9 piezas 80, 100, 140, 180, 200, 260; aparadores á 22, 45, 50 y 60; roperos con lunas francesas á 30, 35, 40, 45 y 50; camas á pesos 8, 13, 16, 20, 25. Pidan catálogos. Embalaje gratis fábrica á vapor, Rojas 749.—Terza Hermanos. v28

MUEBLES!!!! — MUEBLES!!!!!
L. F. Bottini!! 829 Cangallo 829

¡Gran ocasión!!! Es la casa que se les presenta á los que necesiten muebles! Todos nuestros artículos sin excepción, han sufrido una rebaja de un 10 por ciento con el único propósito de hacer conocer nuestra fabricación!! Vean por algunos de nuestros precios!!

Juegos de dormitorio, 6 piezas mármoles rosa y lunas francesas $ 80
Juegos de dormitorio Luis XVI, nogal ciré para matrimonio, 7 piezas, mármoles rosa y lunas biseladas " 165
Dormitorio Luis XV para matrimonio compuesto de 7 piezas, mármoles rosa y lunas biseladas " 230
Juegos de comedor Luis XVI nogal ciré mármoles rosa, 9 piezas " 110
Juegos sala dorado Luis XVI " 65
Consola dorada, Luis XVI " 95
Juego vestíbulo fantasía, 6 piezas " 70
Camas de hierro y bronce desde " 12
Colchones de toda clase de lana " 14

Pedir presupuesto á nuestra casa es tener la seguridad de ganar tiempo y dinero!! Los catálogos, embalaje y conducción, son gratis!—L. F. Bottini 829 Cangallo 829 v14a

MUEBLES!! MUEBLES!!

La casa L. Rillo al ofrecer sus muebles á precio de reclame, lo hace con el exclusivo objeto de favorecer á su numerosa y siempre creciente clientela, al mismo tiempo les comunica que funciona la sección ventas á plazos en condiciones liberales y sin alteración en los precios.

Pesos
Rico y elegante juego de comedor Luis XVI, con mármoles finos y lunas biseladas, compuesto de 9 piezas 330.—
Otro juego comedor Luis XVI, 9 piezas 154.—
Sólido juego de comedor pino tea lustrado á muñeca, gran formato, diversos estilos y formas, compuesto de 9 piezas 245.—
Dormitorio completo pino tea, las cinco piezas con lunas biseladas y mármol 105.—
Dormitorio macizo, estilo inglés, con mármol rosado y lunas biseladas las 5 piezas 195.—
Rico juego de sala, 9 piezas tapizado con género fino y fileteados 75.—
Casa matriz, Cangallo 645.
Anexo, Cangallo 655. v14a.

PIANO BOISSELOT SE VENDE, LAS Heras 1479. v27

PIANOS Y AUTOPIANOS A PLAZOS Y al contado, pidan catálogos, Carrito 170. v1a.

PIANO RICO, NUEVO VENDE FAMIlia que se ausenta, Santa Fe 2139. v27

MUEBLES Y ENSERES DOMESTICOS

PIANOS GARANTIDOS, A 20 $ MENsuales, casa Rivarola, C. Pellegrini 185. v31

PIANO PLEYEL, CASI NUEVO, CRUzado en bronce vendo de ocasión, Méjico 1636.

PIANO FRANCES MARCA BORD, CRUzado en bronce véndese muy barato, Matheu 1668.

PIANO BOISSELOT, GRAN FORMATO, flamante, vendo, ocasión, á precio reducido Cochabamba 3659. v28

PIANO BOISSELOT GRAN FORMATO, nuevo, vendo á mitad de su valor, Cochabamba 3669. v25

PIANOS Y ARMONIUMS, FLORIDA 243, pianos nuevos y garantidos, desde 22 $ mensuales, entrega inmediata, dando buenas referencias, Rebella y Belaunde. v31

PIANO FONOLA DE 88 NOTAS, LOS mejores y más convenientes, al contado y á plazos, Florida 243. Unicos introductores, Rebella y Belaunde. v31

PIANO ESPLENDIDO, GRAN FORMAto, fuertes voces, poco uso vendo por ausentarme en sólo 320 $, Monroe 1568, Belgrano. v27

PIANOS—ANTIGUA CASA HANSEN, Salta esquina Venezuela.—Pianos nuevos, garantidos, de las mejores marcas, desde 20 $ mensuales, en treinta meses. Grandes rebajas al contado. v26

SE VENDE ROPERO LAVATORIO, Mesa de luz, Ayacucho 77.

SE VENDE JUEGO DE COMEDOR MOderno, casi nuevo, Belgrano 3641.

SE VENDEN UN JUEGO DORMITORIO pino tea, plaza y media y otro de una plaza de poco uso, 25 de Mayo 654.

SE VENDE JUEGO DE DORMITORIO completo y una plaza Luis XV y dos camitas del mismo estilo en 200 $, Yerbal 862, Caballito. v29

VENDO PIANO SPRUNK, SALA Y muebles sueltos, Viamonte 2811. v27

VENDO BILLAR INGLES CON TRES juegos de bolas, tratar Lavalle 881.

VENDO APARADOR, GUARDARROPA, dos camas, mesa, etc., lindo, Coronel Díaz 1260. v28

COMPRA Y VENTA DE PROPIEDADES

AVENIDA ALVEAR 2,000 VARAS CON edificio vendo, Ayacucho 1419. v27

A PLAZOS BUENA ESQUINA SE vende, Almagro y Potosí, el 3 de Abril á las 4 p. m. ver aviso remate, Antonio García.

A $ 29 MENSUALES, SIN ANTICIPO construyo casas de material, Entre Ríos 1757. v29

A PAGAR POR MENSUALIDADES, construye, refacciona y vende casas y terrenos L. E. Garino, Avenida de Mayo 1313.

AV. MONROE Y COLODRERO, LA QUINta de Serón en 7 lotes, sobre la est. Urquiza, véanse avisos de remate, Seilanes, Jofre y Cía.

AMPLIA CASA PASCO 1171, MIDE 10 por 70, sala, comedor, 4 dormitorios. Base $ 28.000 con cédulas. El dgo. 27 de Marzo á las 3, Becher y Accame, Cuyo 559.

AL ONCE, CASA REFACCIONABLE véndese, Victoria altura del 3200 precio módico, vs. 9x70, datos y tratar personalmente, Cachimayo 85, plaza Caballito, de 12 á 2.

A 35 $ AL MES EN 100 MESES SE construye en terreno del solicitante, casa de tres piezas, cielos rasos de yeso, cocina grande, aguas, veredas de palo, cerco, frente de calle, material garantido, recibe solicitudes, 2a. serie hasta el día 30, escritorio Jujuy 1250, de 1 á 7 p. m. v28

ATENCION!!! ATENCION!!! ATENción!!!! En frente mismo de la pintoresca estación Villa Real, capital federal, á 20 minutos del Once y de Retiro ferrocarril Circuito del Pacífico y del Oeste. Vendemos terrenos pagaderos en 80 mensualidades desde 20 $ por mes el lote, exigimos una sola mensualidad adelantada, sin interés y sin comisión, Cuyo 1134, L. Sigal y Cía. v29

BOVEDA EN LA CHACARITA SE compra, por carta ó personalmente, indicando dimensiones, precio y ubicación para verla, A. E. Victoria 3813

BELGRANO, LOTE 10 POR 52, VARAS vendo, Monroe y Roque Pérez, frente capilla Pirovano, dueño Bulnes 2781 y Avenida Alvear.

BRAVO BARROS y Cía.—VENDEMOS:—

CASAS

PARANA ALTURA VIAMONTE—Moderna, altos y bajos, con cédulas. Precio pesos 150,000.

INDEPENDENCIA ALTURA CEVALLOS—8 1/2 varas por 19, 4 habitaciones bajas y 2 altas. Precio, $ 20,000.

LORIA ALTURA ALSINA—13 varas por 38. Contrafrente 10 1/2 varas. Edificio antiguo. Precio $ 20.000.

EN PALERMO—CON CEDULAS—Serrano á 5 cuadras de Santa Fe. 9 varas por 30. 6 habitaciones y dependencias. 5.000 cédulas. Precio, $ 18,000.

NICARAGUA ALTURA THAMES—10 varas por 33. Sala, 4 habitaciones y dependencias. Renta $ 100. Precio $ 13,000.

LAMBARE ENTRE CORRIENTES Y CUYO—3 piezas de madera y 3 de material. Renta $ 100. Precio $ 15,000.

GODOY CRUZ ENTRE GORRITI Y HONduras—9 varas por 24. 3 habitaciones y dependencias. Precio $ 10,000.

FRENCH ENTRE CORONEL Y BILLINghurst—10 varas por 40. 5 habitaciones, con cloacas y aguas corrientes. Precio, pesos 30,000.

ENTRE FLORES Y FLORESTA—San Pedrito á 5 cuadras de Rivadavia. 10 varas por 32. 2 habitaciones, cocina, etc. Precio pesos 7.200.

EN COGHLAN—CHALET CON CEDULAS—Cerca de la estación, 1.000 varas cuadradas, 7.000 cédulas. Precio $ 18,500.

EN EL CABALLITO—Próxima á la Avenida San Martín, Calle Pujol entre Figueroa y Dungeness. 10 1/2 por 24. 2 piezas. Precio pesos 8.500.

CASITA BARATA EN FLORES—Carabobo y Castañares, 10 por 40 varas. 3 piezas, cocina, galerías, etc. Precio $ 5,200.

TERRENOS

EN HURLINGHAM—Sobre la vía del F. C. C. A.—Lotes de 5 000 á 20,000 varas. Para quintas ó especular. A largos plazos.

ENTRE ADROGUE Y BURZACO—46.000 varas cuadradas frente á la quinta del señor Hunt. Precio $ 0.55 v. c.

TERRENO EN PALERMO—Lafinur entre Cabello y Cerviño, 10 varas por 56. Precio $ 20 v. c.

SOBRE EL PARQUE DE LOS PATRICIOS—Brasil al lado de Rioja, 10 varas por 59. Precio 15 v. c.

AVENIDA ALCORTA Y ZAVALETA—885 varas cuadradas. Precio $ 10.50 v. c.

ESQUINA BARATA EN FLORES—Convención y San Ramón, 180 v. c. Precio 10 $ vara cuadrada.

Informes, 261 San Martín 261—BRAVO BARROS y Cía. v29

CASA COMPRO PARA RENTA, ADMITO corredores, Charcas 2768.

CASA VENDO, TRES PIEZAS, COMEdor y demás comodidades, Doblas 674. v29

CASAS POR FLORES O FLORESTA vendemos.—Arturo Santiso y Cía., Maipú 126 ó Ensenada 102.

CASA LUIS XV SE VENDE, EL CANO y Fraga, 2 piezas, comedor, cocina y baño, ver y tratar Charlone 744. v28

CASA COMODA Y AMPLIA SE VENDE, Independencia y Alberti, tratar con el dueño Pasco 730.

CASA VIEJA O TERRENO AL NORTE se compra, ocurrir por carta á M. B., Lima 669.

CASA VENDO, SALA, COMEDOR, 5 HAbitaciones y piecita de servicio para tratar en la misma, Independencia 4181.

CASA VENDESE, BOGOTA 3362, 2 PIEzas, cocina, agua corriente, lote terreno Centenera y Cruz, sin corredor. v27

CASA VENDO, PUAN Y RIO CUARTO, forma chalecito, ver al propietario, calle Humberto 2847. v27

CASA VENDO COCHABAMBA POR Salta, 10 vs. por 53, 12 piezas, renta 450 $ por mes, contrato 3 años, con garantías, en 60,000 $, Charcas 1668.

CASA ALTA Y BAJA HUMBERTO POR Buen Orden, 11 1/2 vs. por 65, 16 habitaciones, jardín, etc., vendo 100,000 $, Charcas 1668.

CASA VIEJA, CENTRAL A 3/4 CUADRA de la Av. de Mayo, superficie 18.25 varas frente por 38.372 fondo, 700.28 varas cuadradas vende por 200.000 $, J. Sanz, Rojas 424, de 12 á 2. v26

CASA REFACCIONABLE VENDESE Chile 1958, próxima Entre Ríos y Congreso vs 8.50x35, urgente, visítese, tratar directamente, Cachimayo 85, plaza Caballito, de 12 á 2.

COMPRO TERRENO O CASA VIEJA DE 20 á 30 por 40 á 50 varas, dentro 5 cuadras alrededor de Constitución, por carta á Walker, Pueyrredón 2411, no atiendo á corredores.

CASA CHICHE A DOS CUADRAS RIVAdavia y una de Río Cuarto, calles Puan y Don Cristóbal, 4 piezas, galería material, celosías, mármoles, yesos decorados, vendo $ 12.500 con 6.000 $ en cédulas, verla y tratar en la misma.

CASA-QUINTA ESPACIOSA Y COMODA en Adrogué, calle Toll 232, se rematará el domingo 27 de Marzo á las 2 p. m., en la misma propiedad por los señores Román Bravo y Cía., queda á media cuadra de la iglesia y plaza principal base de venta 9.000 $. v27

DOS HERMOSAS ESQUINAS EN FLOres remataré hoy, ver aviso remate Navone y Castagnino.

DOS MIL QUINIENTAS HECTAREAS de campo alfalfable en La Pampa necesito, sección segunda, tercera ó séptima. Ofertas por carta ó personalmente señor S., Yerbal 2536. v29

EN MIRAMAR 7.500 VARAS LIBRE DE calles, $ 1.50 en la quinta núm. 56, ocurrir Cuyo 1124, L. Sigal y Cía. v28

EN FLORES VENDO CASITA A PLAzos á 4 cuadras al Sud de Rivadavia, Merlo 1686, tratar Castro 1126.

EN LO MEJOR DE MIRAMAR, VENDO terrenos particularmente, Sáenz Peña 366 v28

COMPRA Y VENTA DE PROPIEDADES

EN BELGRANO VENDO CASA CHAlet nueva, flamante, edificación moderna, facilidad de pago, calle Céspedes 2363, entre Conesa y Zapiola. v28

EN HAEDO EN TERRENO FORMANDO esquina República y Defensa; con plantas frutales, compuesto de 656 metros, dista 5 cuadras de la estación, tratar Berutti 2206.

EN FLORES Y EN 18 MENSUALIDADES 3 hermosas casas y 12 terrenos calles S. América (adoquinada), F. Cayetano, Bolivia, Neuquen y Páez. Pidan planos; remátase el dgo. 3 de Abril á las 3, Becher y Accame, Cuyo 559. v30

EN MAR DEL PLATA: SOBRE PUNTA Iglesias, frente á Santa Cecilia, Córdoba esq. 9 de Julio, 4 lotes espléndidos vendo en remate el 30 de Marzo á las 4, González Bueno, Mar de Plata, Rivadavia 280. v29

EN LA CIUDAD DE 25 DE MAYO, dentro del ejido municipal, se venden dos chacras unidas y alambradas, rodeadas de calles, cincuenta y cuatro hectáreas aptas para todo destino, disponible y con facilidades de pago, Lavalle 1214. v29

EN LA BOCA Y DARSENA, LAS PROPIEdades de renta, ubicación Suárez 954 al 972, Hernandarias 1545 y Alegría 91, á pocos metros de Pedro Mendoza, se rematarán el 27 de Marzo lean los avisos de remate A. López y Cía. v27

EN LA RECOLETA PROXIMO A LA entrada, en el más aristocrático lugar, véndese bóveda para 8 plazas, Mitad al contado y mitad á plazos. Está desocupada. Títulos perfectísimos. Es de mármol blanco, Tratar The Barbicane y Co., Corrientes 354. v-30.

EN GENERAL URQUIZA, FRENTE A la estación, 1/2 manzana valiosísima de casas y terrenos, Sobre las avenidas Triunvirato, Guanacache y Colodrero. En remate para el domingo 3 de Abril, léanse avisos sección remates, Seilanes Jofre y Cía.

EN DEPARTAMENTO CAMPO SANTO, A 6 leguas de estación General Güemes, vendemos 36.000 hectáreas de magnífico campo parte alumbrado con derechos de agua propios, irrigados por ríos conteniendo valiosísimo bosque de quebracho, nogal, algarrobo, lapacho, etc., con árboles que dan vigas de 15 metros. Especial para todos los cultivos. Facilidades de pago. Especial para colonizar ó explotar maderas. Hay buenos caminos, The Barbicane Co., Corrientes 354. v30

FLORES: TENGO ORDEN DE LIQUIDAR antes del 31, sin comisión y por mensualidades, con 1.000 á 3500 $, 9 casas construidas en cal, agua corr., gas, Pergamino al 100 3 en Carrazco al 400, 2 en P. Unidas al 4400, otra en Zelada 23, Goya 258 algo nunca visto est., ... Bacacay al 3100 lo mejor de Flores, con agua corr, tranvía, Convención 3831, 10x38, 5 habitaciones, es venta forzosa, Directorio 3467, sala, 3 der gas, etc., visiten las casas é informes Azul 315, M. P. Sandberg.

HOY A LAS 10.30 A. M. CASA Liniers 985 y E. Unidos, Base 11.000 $, A plazos, con 5 piezas, baño, cloacas y dependencias, remátase por Risso Patrón y Cía.

HOY A LAS 5 CASA CON 400 V. C., PAvón 3279 al lado de Loria. Remátase por Pietranera Risso Patrón y Cía., Orden de venta terminante sobre la base de 11,000 $. Vialtese.

HERMOSA CASA VENDO URGENTE recién construida lista para habitar, 4 habitaciones, galería, baño, cocina, servicio, galería de material, carpintería de cedro, pozo semisurgente, 6,000 cédulas y 6,600 al contado, Don Cristóbal 1358, á 2 cuadras de Rivadavia al 5800 con tranvías 1, 2, 5 y 88 y á una de Río Cuarto con los núms. 42, 48 y 46, verla y tratar en la misma hoy y mañana.

MIRAMAR Y MAR DEL PLATA, COMpramos tierras, ofertas y precio Rawson 54. v28

POR COMPRAS Y ARRENDAMIENTOS de campos fiscales y chacras é informes, oficina de Julio Neumann, Reconquista 195. v28

PROPIETARIOS Y CONSTRUCTORES:—Pueden obtener rápidamente por precio relativamente insignificante, planos originales para construir toda clase de edificios de una á ochenta habitaciones. Hay trescientos tipos diferentes listos para la Municipalidad. Se atienden pedidos del interior. Dinero para edificar, facilidades de pago. Se preparan estudios para los Bancos. Compra-venta de propiedades y terrenos, Avenida de Mayo 1057, primero, derecha. v27

QUILMES— HOY, HOY—100 LOTES DE todas dimensiones desde 2 $ el lote. Planos y datos en la estación del tranvía local Quilmes. En caso de lluvia la venta continuará en Vieytes 1891, Barracas, C. A. Pettinaroli.

SE VENDE UNA CASA DE 2 PIEZAS, facilidad de pago, Laguna 934, Floresta. v27

SE VENDE UNA CASITA PARA HABItar al lado de Carlos Calvo, con sala y 5 piezas, Castro 1021.

SE VENDE CASA PARA FAMILIA, renta 100 $, Lambaré 1109, tratar Corrientes 4633. v27

SE VENDE TERRENO CON UNA PIEza de material, en la calle Segunda Lobos entre Quirno y San Ramón, tratar en la misma.

SE VENDE UNA CASA DE SALA, COmedor, 4 dormitorios, 2 piezas servicio, cuarto baño, cocina y demás comodidades, Espinosa 723, Caballito, tratar al lado 713. v28

SE DESEA COMPRAR UNA CHACRA O quinta de 10 á 15 cuadras de terreno con poblaciones y árboles, una hora más ó menos de distancia por tren de Buenos Aires preferido sobre la vía F. C. C. A., contestar dando precio y todo dato á Chacra a/c., Standard, Maipú 152, Bs. As.

SEIS CASITAS NUEVAS, MATERIALES de primera, calle Chicago y Montiel, en Mataderos, galería, mosaico, dos piezas, cocina con azulejos una Coronel Cárdenas entre Arrecifes y San Pedro, otra Pumacahua 587, dos mil pesos al contado y dos mil á largos plazos, San Carlos 3775.

TERRENO VENDO EN CABALLITO 21 pesos mensuales, tratar Colombres 625.

TERRENO INCLAN Y CASTRO, CON adoquinado pago, vendo, E. Ríos 1517.

TERRENO DE 580 V. C., CALLE OLIvera entre Provincias Unidas y Caxaraville, Floresta, vendo tratar Cuyo 1720.

TERRENO COMPRO HASTA 30 MIL V. dentro del municipio, á $ 0.70 la v. c. Almagro 464, Galasio.

TERRENO A PLAZO, ESQUINA ALMAgro y Potosí, vendesé ver aviso remate, Antonio García.

TERRENO 10x30 CALLE MALVINAS A 3 cuadras de Rivadavia se vende, Malvinas 666 v28

TRANSFIERO LIBRETAS DE terrenos en Floresta, Villa del Parque, Pueyrredón, Urquiza, Lomas, Merlo, Villa de Mayo, tratar Ayacucho 556.

TERRENO EN FLORES, VENDO, 10x21.40 v, Pillado casi esquina Lobos, frente Oeste en $ 1.200 al contado, Galasio, Almagro 464.

TERRENO EN VILLA BALLESTER 1200 v. c. á 4 cuadras de la estación sobre la vía, calle Florida esquina Moreno, vendo tratar Cuyo 1730, Buenos Aires.

TAMBEROS O ESPECULADORES VENdo urgente á 1 hora de la capital y cinco cuadras de estación 11 hectáreas de campo con población, frutales, alfalfares y demás, Estados Unidos 962, Ricardo Fernández.

VENDO CASAS CHICA Y GRANDE, tratar Rawson 525.

VENDO UNA CASA CON 5 PIEZAS DE material con negocio de almacén y cantina, Condarco 1816, Flores. v27

VENDO CASA SALA 4 PIEZAS, GAZCON y Córdoba, Cabrera 4121, no atiendo corredor.

VENDEMOS 2 CASAS A 3 CUADRAS de la estación Vélez Sarsfield, Wilkinson, Rodríguez Pelliza y Cía, B. Mitre 366. v28

VENDEMOS 2 CASAS EN UN CUERPO, á 1/2 cuadra de la plaza Lavalle, Wilkinson, Rodríguez Pelliza y Cía, B. Mitre 366. v28

VENTA FORZOSA, JUDICIAL, DIVISION condominio, Bravo Barros rematará la casa Agüero 46, esquina á Córdoba, tranvías en todas direcciones, base 10.000 $, el domingo 27, á las 4 p. m. v27

VENDO CASA DE MADERA FORRADA de zinc, una pieza grande y cocina, árboles frutales, terreno 10x57, fuerte y casi nueva, ocurrir á Puente Alsina á Pablo Minetti.

EXTRAVIOS Y HALLAZGOS

A LA PERSONA QUE PRESENTE UN bastón estoque de laurel y plata con las iniciales A. S. P. en mi domicilio Carlos Pellegrini 418, se le gratificará con 50 pesos. v30

EL MIERCOLES SE HA EXTRAVIADO un perro fino foxterrier; al que lo devuelva se le dará muy buena gratificación, Alsina 1249. v28

PULSERA DE ORO Y DIAMANTES SE ha extraviado de Las Heras á Callao, Santa Fe y Cerrito, gratificación á quien la devuelva, Las Heras 374. v27

PRENDEDOR CON UN BRILLANTE EN forma de clavo se ha perdido de Rodríguez Peña y Juncal por Callao, Melo y Ayacucho. Se gratificará R. Peña 1291.

PERRA DE CAZA, BLANCA, CON MANchas amarillas, se ha perdido; se gratificará á quien la entregue ó sepa donde se encuentra, dirigirse Castro Barros 718. A. Roca.

PERRA EXTRAVIADA—SE HA EXtraviado una perra danesa grande, pecho blanco, cola larga, orejas cortadas, patente 1085. Se pagará una buena gratificación devolviéndola á Paseo de Julio 693.

SE RUEGA A LA PERSONA QUE haya encontrado una libreta de un terreno situado en la Rioja, con el núm. 11, á nombre de Angel Montero, se ruega entregarla Reconquista 1094.

SE RUEGA A LA PERSONA QUE HAYA encontrado el Jueves Santo, en la iglesia de San Nicolás, una cartera con un reloj de señora, quiera devolverla ó indicar donde pueda retirarse. Será gratificada, Aguirre 179.

COMPRA Y VENTA DE NEGOCIOS

A REMATAR NEGOCIOS SIN GASTOS, ocurran á Ocampo, A. de Mayo 1818.

ALMACEN COMPRO, DISPONGO DE 5.000 $, por carta solamente, Boedo 881.

AMUEBLADA, DECENTE MODERNA, 12 piezas vendo 2.500 $, Méjico 1057.

ALMACEN BUENO VENDO, JUAN Solari, balanceador público, Moreno 2200. v31

ALMACEN UNICO, ARM. CASA, PAGO fácil, vende balanceador Ghiorzi, Córdoba 1095. v1ab.

ALMACEN POCO CAPITAL, SE VENde, Tres Esquinas 201, único en la esquina, B. al Norte. v27

ALMACEN SE VENDE POR ENFERMEdad de su dueño, Leones 3802, esquina Rosetti. v27

ALMACEN Y DESPACHO DE BEBIDAS con contrata se vende, Don Cristóbal 388. v4

A COMPRAR O VENDER NEGOCIOS de cualquier ramo, á mi escritorio Sáenz Peña 366.

A... ANTES!! DE COMPRAR!! VENDER ó rematar sus negocios consulten hoy mismo con Ricardo Galeano, La Argentina, Méjico 1750. v29

ALMACEN UNICO, BUEN CONTRATO, grandes comodidades, diario 330 $, capital 10,000, vendo Castillo, Chacabuco 526. v28

ALMACEN UNICO ESQUINA SE TRASpasa urgente por viaje, poco capital, 20 o/o descuento, ver al dueño Deán Funes 1698. v27

ALMACEN CENTRICO, MERCADO DE Abasto vendo por no poderlo atender, en 1500 $, buena clientela, Independencia 1231.

AVICULTORES, POR FALLECIMIENto véndese instalaciones y planteles de un criadero, aves de raza y de consumo, ocasión excepcional, escribir Tixirand, Maipú 450. v28

A... A... AL ANTIGUO BALANCEAdor y rematador público Nicolás Manzo, oficina Chile 1432, C. T. 2228, acudan para vender, rematar ó balancear su negocio. Seriedad y competencia. v5a

A... A... AL ANTIGUO BALANCEAdor y rematador público Nicolás Manzo, oficina Chile 1432, C. T. 2228 Central, acudan para vender, rematar ó balancear su negocio, seriedad y competencia. v5A.

ALMACEN SUD AMERICA 80, FRENte á la plaza de Flores, se rematará el 28 á las 2, por Ocampo. Base 950 pesos. Se oyen ofertas para venta particular, hasta la hora del remate á balance ó en globo, por cualquier precio que exceda de la base, más datos al escritorio del martillero Avenida de Mayo 1818. v29

BAR Y CONFITERIA ANEXA A BIÓgrafo, de gran porvenir, alquilo, Cangallo 771. v27

CIGARRERIAS ALMACENES, PELUQUErías véndense, Estados Unidos 1670.

CARNICERIAS 1.000, 2.000, 5.000, véndense, Estados Unidos 1670.

CAFE Y BILLARES, buen diario, se vende, tratar 24 de Noviembre 1227. v29

CAFE BILLARES CON PATENTES PAgas, se vende, Suárez 500. v28

CARNICERIA VENDO, CAPITAL 800 $, Montes de Oca 2161. v27

CAMISERIA CHACABUCO 657, REMATA Cueli el martes, ver avisos remate. v28

CIGARRERIA, LOTERIA Y LIBRERIA se vende, gran oportunidad, Cuyo 2319. v29

CASAL Y CIA NO COBRAN COMISION para rematar negocios, Montes de Oca 2161. v27

CASA PENSION CON DEPARTAMENTOS, 7 habitaciones amuebladas, Tucumán 526.

CASA AMUEBLADA DE 12 PIEZAS SE vende, verla y tratar de 10 á 12 m., Rivadavia 2523, altos. v28

COMPRO CUALQUIER NEGOCIO EN 600 $ siempre que no sea glan, por carta E. N. D., Tucumán 1671.

CASA DE PENSION CON TODO SU MObiliario se vende por tener que ausentarse su dueño, razón Tacuarí 704.

CADESITA SE VENDE, LA MITAD POR disolución de socios, verla y tratar en Bernal.

CIGARRERIA Y LIBRERIA, CASITA independiente 1500 $ vendo y otras de menos precio así como despacho de pan y facturerías, Chacabuco 526. v28

CAMISERIA Y SOMBRERERIA, Corrientes 1322, la vendo, antes de liquidarla con descuento y gran facilidad de pago, hoy está abierta para los interesados, tratar con el señor Ocampo A. de Mayo 1818.

CAFE, BAR, LUNCH, BILLARES Y DEpósito de caña, antiguo y muy acreditada casa que deja más de 600 $ de utilidad por mes, pudiendo dejar mucho más, estando bien atendido, por tener otro negocio de diferente ramo, lo vendo á toda prueba, ver y tratar Av. Gral. B. Mitre 481, Avellaneda.

ELECTRICISTAS, EMPRESA DE ELECtricidad, con numerosa y buena clientela, se vende por enfermedad de su dueño, informes Pasco 334. v28

ESPLENDIDO NEGOCIO EN MONTEVIdeo calle 18 de Julio 186, posición inmejorable, se vende la Imperial confitería acreditada por no poderla atender su dueña por datos, B. A. Paraná 652, F. D. v27

EN BAHIA BLANCA, MERCERIA EN liquidación, ubicación inmejorable, pocas existencias, casa acreditada, se vende por fallecimiento de su dueño. Facilidades de pago, Escribir á J. Mascort, calle O'Higgins 10, Bahía Blanca. v31

FABRICA DE MASAS VENDO, NO ADmito corredor, Rivadavia 7114. v30

FONDA SE VENDE POR AUSENTARse á Europa, Cangallo 3031.

FARMACIA A BALANCE SE vende, tratar de 8 á 10 a. m., Córdoba 3262.

FERRETERIA, PINTURERIA Y BAZAR vendo, facilidad de pago, E. Ríos 1517. v28

FONDA SE VENDE CON 4 PIEZAS, por desavenencia de socios, Pedro Mendoza 1163, Boca. v28

FONDA CON 14 CAMAS Y CONTRATA vendo, alquiler barato, Montes de Oca 2161. v27

FARMACIAS A ELEGIR EN CUALQUIER punto de la República, venden Rodríguez y Cía, La Legal, Salta 263. v28

FONDA Y ALOJAMIENTO SE VENDE, por ausentarse á Europa el dueño, poco capital, trabaja mucho, Pedro Mendoza 1019, Boca. v27

FABRICA DE PEINES COMPLETA, con motor, prensas, transmisiones, etc., se rematarán en un solo lote, sin base, el domingo 27 de Marzo, á las 2 p. m., en Adrogué, calle Toll 232, por los señores Román Bravo y Cía., es pichincha segura. v27

GRAN TALLER DE PLEGADOS Y MOdista se vende con instalaciones y máquinas de plegar y de picotar la más modernas, la casa tiene comodidades para familia tiene gran clientela, el alquiler es barato, ocurrir calle Moreno 923. v23

HERRERIA SE VENDE buen LOCAL, contrato, Unión 2367, Flores.

HERRERIA DE TODA CLASE, VENdo menos de la mitad de su valor, tratar Chacabuco 526. v28

LECHERIA VENDO 2.300 $, ALQUILER 58 $, 3 piezas, Montes de Oca 2161. v27

LECHERIA VENDO EN 550 $, 8 TAmos, á prueba, por ausentarme á Europa, Córdoba 2205. v28

LICORERIA SE VENDE, POCO CAPItal, una marca sola deja 2.000 $ líquidos mensuales, P. R., Defensa 1066, dep. 11.

LIBRERIA ACREDITADA EN FABRIcación de cuadros y venta generales, ubicada en el centro, poco alquiler, se enseñaría el oficio, capital 2.000 $, gran descuento, por ausentarse á Europa se vende, para tratar Callao 410. v28

LECHERIA: 350 $ SE VENDE CON INStalaciones modernas, despacha 4 tarros diarios, negocio 2 piezas, casa moderna, contrata, alquiler 55 $, vale 4 veces más, se vende por desgracia de familia, ocurrir hoy mismo, de 10 á 4, San José 384.

MERCERIA, EN BAHIA BLANCA, LIquidación por fallecimiento, ubicada en los bajos del hotel de Londres, con facilidades de pago se vende, casa á propósito para modas. Escribir J. Mascort, O'Higgins 10. v31

OJO, PELUQUEROS! PELUQUERIA central 450 $, de 1000 á 6000, vendo Chacabuco 526. v28

OCASION PARA IDONEOS; FARMACIA única en un pueblo provincia de Buenos Aires, F. C. P., hay médico, se vende poco capital, para informes, Callao 369, droguería. Dirigirse el lunes.

OJO! PELUQUERIA EN TRENQUE LAUquen de primer orden, con contrato, alquiler 80 $, doy facilidad de pago, vendo urgente, por desgracia de familia, informes, Falivene Sarandí 217. v27

POSADA CON PATENTE SE VENDE, Montevideo 65. v23

PANADEROS! NO GASTEIS TIEMPO buscando las buenas panaderías aquí y afuera en la Bolsa de los Panaderos, Chacabuco 526. v28

PANADERIA SE VENDE LA LLAVE EN $ 500 ó se toma socio con $ 1.500, en Villa Devoto tranvía Lacroze, que va á San Martín, tratar en la misma, bajarse en la Avenida San Martín, se recomienda el negocio, alquiler $ 125 contrata 5 años. v28

RESTAURANT ALOJAMIENTO CON contrata, grandes comodidades para familias, se vende, Vieytes 1801. v27

SE VENDE UN ALMACEN DE POCO capital, urgente, Cabrera 5776. v27

SE VENDE BAR Y BILLAR 1200 $, alquiler 130 $, Maipú 770. v27

SE VENDE NEGOCITO EN 300 PESOS, comodidad para familia, Bolívar 1375.

SE VENDE SUCURSAL DE PAN Y FACtura, Colombres 277. v29

SE VENDE UN ALMACEN, MARIANO Acosta 101, Vélez Sarsfield. v29

SE VENDE CANTINA Y DESPACHO DE bebidas, Guanacache 2526, Belgrano. v29

COMPRA Y VENTA DE NEGOCIOS

SE VENDE UNA CANTINA MUY Acreditada, Ayacucho 172.

SE VENDE CHATA DE REPARTO, CON 3 meses de uso, Pavón 330, Avellaneda. v28

SALON DE LUSTRAR VENDO CON buena clientela, barato, Belgrano 2202. v29

SE VENDE CIGARRERIA, PAPELERIA, salón de lustrar en Palermo, Santa Fe 3862. v28

SE VENDE LA FONDA CALLE PINZON 240, Boca, 14 piezas y local, contrata 4 años, tratar en la misma.

SE VENDE UNA BUENA MARCA DE cigarrillos por no poderla atender, Bolívar 406. v29

SE VENDE TERRENO DE 12.75x51 A 2 cuadras de Cabildo y 1 de Colegiales, tratar San José 1235. v29

SE VENDE AGENCIA DE COLOCACIOnes ó vendo los muebles, por desavenencia de socios, Piedras 310.

SE VENDE DEPOSITO DE PAN Y factura, por tener que ausentarse, por 200 $, Sarandí 387.

SE VENDE UNA PANADERIA CON contrato, alquiler barato, Humberto 2847, F. Darré, de 11 á 12 m. v28

SE VENDE CAFE Y BILLAR, POR desavenencia de socios, ó se vende una parte, Buen Orden 1641. v27

SE VENDE CAFE BILLAR POR DESavenencia de socios ó se vende parte, Belgrano 3338. v27

SI USTED QUIERE VENDER O REMAtar su negocio pase ó escriba á Ernesto J. Cueli, rematador público, San José 1431. v27

SE VENDE CAFE Y BILLARES "EL SOcial" por enfermedad del dueño, en la esquina de la estación, Villa Ballester, F. C. P. v28

SE VENDE BUENA PELUQUERIA Y perfumería por 300 $, en el campo, para tratar ocurrir en la misma, pueblo de Rivas F. C. P. v29

SE VENDE EL ALMACEN Y BILLARES en la calle Larrazábal y Areco, Nuevos Mataderos de Lanús, por estar enfermos los socios, A. Revello y Estevez.

SE VENDE GRAN CAFE LO MAS CENtral y mejor punto que existe en Rosario de Santa Fe, 20 años de existencia, diario 250 á 300 $, informes Maipú 212, B. Aires. v31

SE VENDE 1.000 $ ALMACEN DE COmestibles y bebidas, inmediato á la iglesia Santa Lucía buen diario, negocio, una pieza, alquiler 66 $, ocurrir San José 384.

SE VENDE UN ALMACEN CON BUEna clientela y diario inmejorable, establecido en el centro de la ciudad del Bragado, Condiciones dirigirse á Bernardo Elizondo, Bragado, F. C. O. v30

SE VENDE UNA CASA DE PENSION alemana de primer orden, elegantemente amueblada, la mejor de la capital, tela, precio 40,000; dirigirse Luera 1875, poste restante. v29

VENDO ALMACEN POR NO PODERLO atender Gaona 3183. v27

VENDO NEGOCIO CANTINA Y FONDA, Chile 2177. v29

VENDO PANADERIA EN LA VILLA Pobladora, Avellaneda, calle 4 número 882, cerca Tallares San Martín, por informes tratar en la misma. v29

ZAPATERIA EN BRAGADO, F. C. O., se vende muy antigua y acreditada, actualmente en liquidación, poco capital y con facilidades de pago, tratar Río de Janeiro 475, fábrica de calzado.

AVISOS COMERCIALES

AVISO QUE HE COMPRADO UNA fonda en Zárate, calle General Pintos 91 reclamaciones tres días. v29

AVISO AL COMERCIO QUE HE VENDido al señor Juan Siffredi, mi negocio de cigarrería y librería, reclamaciones por 3 días, Velazco 199, V. H. Aveleyra. v28

ANGEL GARCIA PARTICIPA HABER vendido su negocio de almacén, sito en Avellaneda (Piñeyro), Rosetti 488 esq. Girbone, á los Sres. Nachon y Arguelles. Los reclamos en los términos de práctica. v29

AVISO AL COMERCIO EN GENERAL haber vendido la carnicería de Pedro Dunan. Los que tengan reclamaciones las harán hasta 3 días.—Buenos Aires, Marzo 27 de 1910. Compradores: Somma y Devita. v29

AVISO AL COMERCIO QUE HE VENDIdo mi negocio situado en la calle Paseo de Julio número 1032, á los señores G. Tornado y F. Fanello. Las reclamaciones se atenderán por el término de tres días. Giulio Carloni, Buenos Aires 25-3-1910. v28

AVISO AL COMERCIO QUE HE COMprado al Sr. Manuel Moscoso la carbonería en la calle Centenera 284, los acreedores que tengan derechos á reclamaciones deberán hacerlo en el término de tres días contando desde la fecha, Vicente Borro, Marzo 26 de 1910.

AL COMERCIO Y AL PUBLICO, PARticipamos haber comprado al Sr. Germán Pina el negocio de zapatería establecido en la calle Santa Adelaida 706. Los acreedores y todos los que tengan derecho á reclamaciones que interponer deberán hacerlo en el término de tres días contados desde la fecha.—Terrani y Noseda, Marzo 23 de 1910. v27

AL COMERCIO—AVISO QUE CON INtervención del señor Francisco Falivene, balanceador y rematador público, escritorio Sarandí 217, vendí mi peluquería Salta 283 al señor Francisco La Vía; reclamaciones tres días.—Buenos Aires, Marzo 27 de 1910—Victorio Piccone. v29

AL COMERCIO—AVISO HABER VENdido en la fecha, á la señora María Imperiale de Calbero, mi negocio de tienda y mercería situado en la calle Chicago 6529, Nuevos Mataderos. Los que se consideren con derecho á reclamaciones deberán presentarse dentro el término de 3 días á contar desde la fecha.—Bs. Aires, Marzo 23 de 1910.—María Carini de Agostena. v27

AVISO AL COMERCIO, HABER VENDIdo mi negocio de cigarrería sito calle Patricios 155, al señor Matheo Pons, no se atenderán reclamaciones después de los 3 días á contar desde la fecha, Buenos Aires 27 Marzo de 1910, Vendedor Rogelio Valeoraz v29

AL COMERCIO: Avisamos QUE HEMOS comprado bajo inventario y tasación practicado por el balanceador público señor Juan Solari, escritorio Moreno núm 2200, el negocio de almacén de comestibles y bebidas, calle Pavón 3502 esquina Maza, al señor Alfredo Pañeda; los que se consideren con derecho á alguna reclamación, deberán presentarse en el término de tres días á contar desde la fecha, pasados los cuales no serán atendidos.—Buenos Aires, Marzo 23 de 1910.—Compradores, señores José Reboiras y José Blanco. v27

AL COMERCIO—AVISO QUE BAJO inventario tasación practicado por el balanceador y rematador público señor A. Lobeto, con escritorio en la calle Alsina 487, Coop. T. 4726 Central, he comprado al señor David L. Cuchetti su negocio de almacén de comestibles y bebidas situado en esta capital, calle Rivadavia No. 5199 esq. Parral. El que tenga alguna reclamación contra dicho negocio, deberá presentarse dentro de los tres días á contar desde la fecha.—Buenos Aires, Marzo 24 de 1910.—Alejandro Baudizzone. v27

AL COMERCIO:—AVISO QUE HE COMprado bajo inventario y tasación practicado por el balanceador público señor Juan Solari, escritorio Moreno 2200, el negocio de almacén de comestibles y bebidas, Avellaneda 3601 esquina á la de San Nicolás al señor Gaspar De Angelis, los que se consideren con derecho á algún reclamo, deberán presentarse en el término de 3 días á contar desde la fecha, pasados los cuales no serán atendidos, Buenos Aires, Marzo 28 de 1910. Comprador José C. Sembrano. v29

AVISO AL COMERCIO QUE CON INtervención del balanceador y rematador público señor Ricardo Galeano, escritorio central "La Argentina", calle Méjico 1750, que he vendido mi negocio de café y bar calle Entre Ríos 608 al señor José Busante, para reclamaciones contra dicho negocio se atenderán en el plazo de tres días á contar desde la fecha, 24 de Marzo de 1910.—Vendedor, Manuel Fernández. v27

AL COMERCIO—AVISAMOS QUE CON intervención del balanceador y contador público Sr. Marcos B. Vattuone, Rioja 259/263 se ha disuelto la sociedad que con almacén sito en la calle Berutti 1399 esq. Canning giraba en esta plaza bajo el rubro de González y Blanco quedando el activo y pasivo á cargo del Sr. Benito Gonzalez. Los que se crean con derecho á reclamaciones las harán en el término de 3 días pasados los cuales no serán atendidos, Buenos Aires 27 Marzo de 1910, Gonzalez y Blanco. v29

AL COMERCIO—AVISAMOS QUE CON intervención del balanceador y contador público Sr. Marcos B. Vattuone, Rioja 259/263 se ha disuelto la sociedad que con almacén sito en la calle Palau 414/418 Avellaneda giraba en esta plaza bajo el rubro de Vicente Fandiño y Cía., quedando el activo y pasivo á cargo del Sr. Vicente Fandiño. Los que se crean con derecho á reclamaciones las harán en el término de 3 días pasados los cuales no serán atendidos. Buenos Aires 27 de Marzo de 1910. Vicente Fandiño y Felisa Torner de Ortega. v29

AL COMERCIO, AVISAMOS QUE SEgún tasación y balance parcial practicado por el balanceador y rematador público Elías G. Rozado, escritorio Sarandí 1320, hemos vendido á la señora Manuela F. de Peretti, el almacén de comestibles y fonda de nuestra propiedad situado en esta capital calle Azara 901 esquina Magallanes; atendiéndose reclamaciones contra dicho negocio dentro de los 3 días de la fecha.—Buenos Aires 25 de Marzo de 1910.—José Schivone y Cía.—OTRO—Por el precedente aviso cito al comercio para los mismos fines.—Manuela F. de Peretti. v28

AVISAMOS AL PUBLICO Y AL COMERcio en general que desde la fecha la sociedad que giraba en esta plaza bajo la firma social Raggio y Parma en el ramo de corralón de maderas ha quedado disuelta, retirándose el socio Luis J. Parma y haciéndose cargo del activo y pasivo el socio Juan B. Raggio. Todos los reclamos deben interponerse dentro de los tres días, después de los cuales no serán atendidos, entendiéndose directamente con la nueva firma, Luis J. Parma, Juan B. Raggio, Bs. Aires Marzo 27 de 1910. v29

AVISOS COMERCIALES

AVISO AL COMERCIO QUE CON INTERvención del balanceador público Pedro J. Cargo, oficina Alsina 1666, he comprado al señor Ricardo Caramés su negocio de almacén de comestibles y bebidas sito Bolívar 1139, reclamaciones hasta los 3 días.—Buenos Aires, Marzo 27 de 1910—José Pérez. v29

CONSTE QUE GABINO DO PASO HA vendido su negocio de fonda, calle Pedro Mendoza 1019, á los señores Pastor López y Manuel Méndez, por reclamaciones hasta los 3 días, Marzo 26 de 1910. v29

FARMACEUTICO NACIONAL DESEAría asociarse á otro en iguales condiciones para establecer ó comprar farmacia, por carta á L. M., Cangallo 1306.

INTERESANTE: SE DESEA SOCIO CON 10 mil pesos, para instalar industria muy lucrativa, legal y de mucho consumo, dejando beneficio de 150 $ diarios. Buen Orden 680. Nota: No se dará ninguna explicación á la persona que no demuestre poseer dicha suma.

NECESITASE SOCIO, POCO CAPITAL, contador público, persona seria, por carta Deán Funes 1870, altos, á M. E. A. v27

PROFESOR FRANCES O INGLES CON $ 1200, de capital, como socio para colegio del interior, muy buenas utilidades presentarse hoy domingo de 9 á 12 a. m. ó de 3 á 5 p. m. A. B. Hotel Londres pieza 1.

RECLAMOS CONTRA LAS compañías de ferrocarriles y vapores, Ruiz, Av. de Mayo 861. v31

SOCIO CON 1800 PESOS, NECESITA para explotar un negocio de grandes resultados en la exposición, Rivadavia 1559. v27

SOCIO DE UNA PANADERIA QUIERE vender su parte por no poderla atender, con poco capital, se fabrica grisine y pan negro, Ayacucho 137. v28

SOCIO HABIL EN COMPRAVENTA DE negocios y propiedades, necesito con algún capital, ó vendo escritorio bien instalado, Sáenz Peña 366.

SE AVISA AL COMERCIO Y AL PUBLIco en general que en esta fecha y de común acuerdo ha quedado disuelta la sociedad que giraba en esta plaza, bajo la razón social Stoyanovich y Misetta, haciéndose cargo del activo y pasivo el señor Nicolás Misetta, Buenos Aires, Marzo 26 de 1910. v29

VIAJANTE de COMERCIO A COMISION, se precisa, Córdoba 947.

PRESTAMOS

AL 6 o/o DINERO CON O SIN HIPOTEca, Calviño y Santillán, B. Mitre 688. v8ab

A BAJO INTERES DE 1,000 á 100.000 $ damos en hipoteca.—Arturo Santiso y Cía., Maipú 126 ó Ensenada 102.

AL 6 o/o ANUAL DEL BANCO Hipotecario ó cualquier suma en dinero efectivo, sobre casas ó campos, operación rápida, Brave y Cía., 25 de Mayo 130. v29

ARGENT—PRESTO 20.000.000 $, FRACciones desde 1000 $ arriba, sobre campos, casas y construcciones de las Provincias y capital, tratar Balcarce 185, Juan P. Gouvert. v28

DINERO HIPOTECA DOY, CUALQUIER cantidad, interés bajo, Almagro 1053, Juan Daneri. v28

DESCUENTOS BANCARIOS, HIPOTEcas á interés más bajo de plaza, Magalhaes Hnos., Av. de Mayo 586, U. T. 236 (Avd). v31

DINERO! FACILITAMOS, DESCONTAndo pagarés á comerciantes é industriales y con garantía de mercaderías, títulos, acciones, etc., todo con equidad y rapidez, Crédito General, S. Martín 617. v29

ARRENDAMIENTO DE TIERRAS

ARRIENDANSE 185 CUADRAS CAMPO Marcos Paz, muy pastoso, Av. de Mayo 1111, 2do.

A DOS LEGUAS DE DIVISADERO E invernada, arriéndase 400 hectáreas paar invernada con toda clase comodidades, más datos y tratar Darragueira 2337.

ARRIENDANSE 74 HECTAREAS CAMpo flor en estación Cucullú á una hora de la capital federal. Dirigirse á M. R. G., Rosario de Santa Fe; Corrientes 1410.

ARRIENDO 1400 CUADRAS CAMPO especial para invernada tambo ó agricultura en fracciones grandes ó chicas está situado en el partido de 25 de Mayo contrato por 5 años ó por los meses que faltan del año, tratar con Juan B. Eloja calle Olaguer 2486 Belgrano, Buenos Aires, no se tratar con corredores, está desocupado, el campo. v30

A TREINTA CUADRAS DE LA ESTAción Valdés, F. C. S. y en el centro de dos colonias, se arrienda la casa de negocio denominada Santa Rosa, con treinta y cinco años de existencia. El local se entrega en Mayo del corriente año. Cinco años de contrata, tratar Rivadavia 620, S. Diz Chaves. v27

ARRENDAMIENTO DE 5400 HECTÁreas de campo en General Alvarado, apto para ganadería y agricultura, campo alto y con aguadas permanentes situado entre Miramar y Mar del Sud, próximo á la línea férrea en construcción del ferrocarril del Sur, entre Mar del Plata y San Agustín y al ramal Miramar. No se admiten corredores, tratar en el escritorio de Giralt y Amadeo Lastra, Rivadavia 956, de 2 á 5 p. m. v28

CHACARERO QUE DESEE ALQUILAR chacra hasta dos horas fuera de la capital que se dirija con condiciones á Jorge Chocow, 25 de Mayo 476, B. Aires.

CHACAREROS — CAMPO SUPERIOR para maíz, lino etc., limpio se arrienda en fracciones por 5 años. Dista 1 1/2 legua de la estación N. de la Riestra y 8 de Chivilcoy; dirigirse á la estancia Bella Vista; N. de la Riestra, F. C. S. á B. W. Rutgerson, Reconquista 80, altos, Buenos Aires ó á la Compañía Industrial, fábrica de manteca "La Primitiva", General Paz (Ranchos) v27

CAMPO SE ARRIENDA EN COLMAN, dos fracciones de espléndido campo, bien empastado una de 877 cuadras, especial para agricultura, ganadería ó tambos, con poblaciones, tanques australianos y arroyo, dividido en 5 potreros, á treinta cuadras de Colman y quince de Miranda F. C. Sud, la otra es de 340 cuadras, especial para ganadería ó tambo, con aguada permanente y poblaciones y á igual distancia de las estaciones, se hace contrato por 3 ó 4 años, tratar estancia Tres Lagunas, estación M. Colman F. C. Sur ó en Buenos Aires calle Moreno 558, dep. 21. v3

DOS AGRICULTORES INTELIGENTES buscan al Sur de Buenos Aires á no más de 6 horas de tren de 150 á 200 cuadras de campo virgen con alguna población y al tanto por ciento, aseguran éxito, dirigirse á A. C. Gallo 780.

PARA AGRICULTURA SE ARRIENDAN 10.000 hectáreas en General Acha, sección IX, letra C, Lote 2 con contrato de 5 años, á $ c/l $ la hetárea, dirigirse á Molino Del Oeste, Cangallo 2853. v6

SE ARRIENDAN 800 HECTAREAS EN Cañuelas próximas á estaciones propias para tambos, invernada, cabaña y agricultura, divididas en 11 potreros de los acuales 8 con agua servida por cañerías de hierro, poblaciones, galpones, etc., tratar Avenida Alvear 367.

AVISOS VARIOS

ANTES DE TRAMITAR SU TESTAMENtaría, consulte precios en la "Oficina Judicial", San Martín 76. v28

ACUDA A THE BARBICANE y Co. por todo lo que desee obtener, Corrientes 354. Casa comisionista. v-30.

ANTES DE TRAMITAR SUS PLEITOS, testamentarías, marcas de fábrica é invención, consulte á "La Previsora" $ 300.000 oro para anticipos, gerencia San Martín 284, U. T. 2843, Av.—E. C. Mazzini v1A

AVISO QUE LA RIFA DEL RECADO que se sortearía por la última jugada de la Lotería Nacional, del corriente mes, cuyas tarjetas fueron vendidas en el almacén de Pedro Irigoin en estación Piñero F. C. C. B. A., queda prostergada para la última jugada del mes de Abril del corriente año.

COMISIONES HACE RAPIDAMENTE LA más acreditada empresa de órdenes, The Barbicane Co., Corrientes 354. v30

COMISIONES, LA CASA MAS IMPORtante, antigua y acreditada, que los hace rápidamente y bien, por difíciles que sean, aquí y en el extranjero, es The Barbicane y Co., Corrientes 354. v-30.

ESCORIA Y RESIDUOS DE CARBON se da gratis, Venezuela 880. prm.

EXTRANJERO CARECIENDO DE RElaciones desea conocer á señorita para conversar español, portugués, alemán, francés é inglés, poste restante á E. 400.

ESTATUAS PARA MONUMENTOS, BANderas, escudos, antorchas, globos de papel y de goma, elementos para festejos, etc., etc. Proporciona ahora y siempre The Barbicane Co., Corrientes 354, Pidan presupuesto. v30

JINETES, AVISO A MI CLIENTELA Y á los que quieran dedicarse á la equitación que el día 2 de Abril a. c. estaré de vuelta de Mar del Plata trayendo además de los caballos llevados un buen lote de caballos nuevos para alquilar. Tengo también una serie de caballos de silla para vender y doy lecciones de equitación á señoras, señores y niños, Juan Clasen, Escuela de Equitación, calle Montevideo 1762.

MUDANZAS: EMPRESA LA PRIMITIVA que ofrece mayores condiciones, Venezuela 977 U. T. 1989, Libertad; sucursal Victoria 2682, U. T. 2035, Mitre. v30

NO TIREN SUS TRAJES Y VESTIDOS usados porque la tintorería París los devuelve como nuevos, Cerrito 560. v29

PESOS 5 DIARIOS, ¿QUEREIS ALIVIAR vuestros gastos, trabajando unas horas en vuestras casas, por nuestra ó propia cuenta, sin capitales, artículo nuevo útil y entretenido, nunca visto? Enviad en seguida vuestra dirección franqueando respuesta á The Universal Co., Rivadavia 1255, Buenos Aires.—Solicitamos en toda la República colaboradores y representantes, buen sueldo y comisión. v28

SE DESEA ENTRAR EN RELACION con personas que estén estudiando el "Curso de Magnetismo, etc., del doctor Sage de Rochester, por carta á Juan Bonello, Junín 1435. v28

VENTAS VARIAS

ARMAZONES, HELADERAS, INSTALAciones, liquidación, fábrica Callao 714.

ARMAZONES, MOSTRADORES, INSTAlación muy barato, fábrica Cerrito 778.

ARMAZONES 30 $, MOSTRADORES 10 $, fideras 50. Instalaciones, Lavalle 2071.

A PLAZOS TRAJES E IMPERMEABLES condiciones liberales, Cuyo 1711. Corte Elegante. v2 ab

A LAS TRES BOLAS SE VENDEN 5 escopetas de ocasión, en muy buen uso, 25 de Mayo 214. v29

ARMAZONES, MOSTRADORES, VIDRIEras-remate. Cuelí el mártes, Chacabuco 657. v28

AVIACION—EL MEJOR MODELO DE aeroplanos por $ 2.20, record de duración y altura; patines á 1.90, 3, 5 y 12 $ el par; juguetes instructivos y de chasco, novedades. Giró y Dagá, sucesores de Baqués Parera y Cía., Corrientes 421. Pidan el Contínela contra ladrones, ingenioso aparato que se aplica á las puertas y da una gran detonación; por 3 pesos. Se remite con instrucciones.

A LA casa más SURTIDA en LIBROS DE educación, textos para los grados de los colegios del estado y particulares, para los años de los Nacionales, Normales é incorporados, la casa que vende más barato y que da más espléndidos é increíbles regalos, que se principiarán á dar recién en el mes de Abril, todo el mes, dándose tarjetas por toda compra con el total de lo comprado, los regalos mayores se componen de tres bicicletas de media carrera Humbold, muchos relojes oro y níkel, gramófonos, cinematógrafos, aparatos fotográficos, footballs, etc., á la conclusión de las compras, dos regalos seguros, Librería Porteña de Llambías y Cía., Bolívar 369.

BANCO DE SIERRA CIRCULAR DE fierro, con contramarcha y 7 hojas, vendo, Ecuador 1243, preguntar por Sandrini. v28

COCINA ECONOMICA VENDO 35 $, Esmeralda 329, 3o.

CAJONES DE SEGURIDAD PARA MOStradores de alarma contra ladrones, gran control. Unicos vendedores, The Barbicane y Co., Corrientes 354. v-30

ESCOPETA SIN GATILLOS, RICA ARma, con accesorios, vendo ocasión, Bolívar 1556. v28

ESCOPETA FINA, NUEVA, DE EIBAR dos cañones, c. 16, se vende barata, Salta 657.

FRAZADAS DE LANA, PONCHOS DE vicuña, guanaco, mantas y pieles finas se venden baratísimo, Tacuarí 139. v3

GRAMOFONO CON 5 DISCOS DOBLES, véndese por 30 $, Rivadavia 2155.

IMPERMEABLES A PLAZOS Y CONTAdo para hombres y señoras, Belgrano 1233, fábrica. v27

LIBRO ADMIRABLE PARA LOS QUE se casan, quieren casarse ó son casados. Muchos misterios puestos en claro. Las doncellas y los jóvenes deben adquirirlo. Precio $ 1.50 mandarlo en estampillas por correo mencionando domicilio y recibirán el libro. Escribir casilla del correo 214, E. S. C. v-30.

MOLINO Y UN DEPOSITO DE 3.000 litros se vende, Tucumán 3577. v27

MAQUINA SINGER, NUEVITA VENDO, 25 $, por ausentarme, Cuyo 3472.

MAQUINA FOTOGRAFICA 9x12, OBJEtivo especial, volumen reducido y accesorios, tratar García, Victoria 1089.

MAQUINAS DE ESCRIBIR DE OCAsión vendemos baratas 1 marca Empire, 1 marca Royal, 1 marca Underwood, 1 marca Hammond y otras. The Barbicane y Co., Corrientes 354. v-30.

MAQUINAS DE ESCRIBIR, DE OCASION las mejores y más acreditadas, vendo al contado y á pagar en 8 meses, pase á verlas, las hay que son nuevas, Salta 366. —José Iturrat, sección máquinas. v28

MAQUINAS DE COSER!! LAS MEJOres marcas, garantizadas por escrito vendo á pagar en 8 meses entrega en el día contra $ 10 al contado, Salta 366.—José Iturrat, sección máquinas. v28

MAQUINAS DE COSER 500 TODAS marcas para sastres, zapateros, costureras, familias, etc., á plazos, Cañon, Singer, Nauman, New Home, y otras por 10 $, se entrega en el día cualquier marca, hace composturas, máquinas y gramófonos, compra venta y cambio, B. Orden 1524. v27

MAQUINAS DE ESCRIBIR TORPEDO las mejores del mundo á largos plazos y al contado, escritura á la vista, cinta á dos colores hasta por cuotas semanales de $ 2.50 vende únicamente The Barbicane Co., Corrientes 354. Se reciben las usadas á cuenta de precio. v30

PIPAS VACIAS, RECIEN DESOCUPAdas, de 500 litros, se venden, Lima 669. v27

RETAZOS DE SUELA Y MAQUINAS PAra talabarteros vendo, Senillosa 80.

RESIDUOS O ESCORIA DE PLOMO Y antimonio se vende en esta imprenta, dirigirse á la Intendencia de este diario. permt.

SE VENDEN DOS CUARTOS DE MAdera, con contrata, Lavalleja 1098.

SE VENDEN ARMAZON, MOSTRADOR Y vidriera, Estados Unidos 2899. v28

SE VENDEN FONOGRAFOS Y DISCOS nuevos y se cambian por usados, aprovechen Payón 2120. v28

TRAJES A PLAZO FACILITA EL CORte Anatómico, Corrientes 1894, corte premiado en la Exposición de París de 1900. v4

VENDO APARATOS ACETILENO Y electricidad, vidrieras, única ocasión, Acevedo 2415, Palermo. v27

VINICULTORES, SE VENDEN PIPAS vacías de 500 litros, recién desocupadas, ocurrir Lima 669. v27

COMPRAS VARIAS

ALTO! LIBROS COMPRO, PAGO bien voy á domicilio: Palumbo, Cuyo 1175 v10ab.

ALTO! COMPRO ROPA DE HOMBRE usada, voy á domicilio, U. T. 1053, 25 de Mayo 414.

AL Porteño AVISE SI QUIERE VENder bien sus muebles. Independencia 531 U. Telef. 1287, (B. Orden). v31

ANTES DE VENDER SUS MUEBLES, llame á Villar y Tamelo que pagan más que todos y al contado. Bolívar 115 y Lavalle 1022. U. Telefónica 2374 (Avenida). v31

FIGURITAS COMPRO, UNICA CASA que las paga mejor. La Comercial, Corrientes 489. v30

LIBROS DE HISTORIA, DERECHO Y americanos, compro, pago bien. Piedras 421. v29

LOTERIA DE 500.000 $, COMPRAMOS billetes, pagamos alto precio, San Martín 617. v28

MUEBLES SUELTOS, MOBILIARIOS compro, pago bien, Rodríguez, Paraguay 734, al contado.

REPARTO LOTERIA NACIONAL, compramos, mejor precio de plaza, San Martín 617. v28

SE DESEA COMPRAR ARMAZONES, mostradores, vidrieras, etc., para negocio de tienda, ocurrir Venezuela 738.

UTILES DE CONSTRUCCION Y MAQUINAS

A COMPRAR PUERTAS, VENTANAS, postes, varillas, maderas, alambre tejido, torniquetes, Pueyrredón 413. v27

A $ 8, 10, 15, 25, 30 Y 35 MAS DE MIL puertas y ventanas, Tortosa, Charcas 2840. v20a.

A COMPRAR TIRANTES, MADERA dura, puertas, zinc, columnas, Corrientes 4509. v27

A COMPRAR NUEVO, USADO, PUERtas, ventanas zinc, columnas, Canning 59. v27

A COMPRAR BARATO, NUEVO, USAdo, puertas, ventanas, columnas, balcones, zinc, maderas todas clases, etc., Areas, Rivadavia 3763. v2ab

DINAMOS QUE FUNCIONABAN EN las instalaciones de LA PRENSA, se venden de 120 volts y 275 amperes de la fábrica de Sautter y Harlé y Cía. de París apropiados para una instalación eléctrica de alumbrado, en un establecimiento ó pueblo de campo están en perfecto estado y su marcha es garantida tratar con el ingeniero Carlos Agote, 183 Florida. perm.

GRUPO ELECTROGENO DE 30 KILOwats á 230 volts con acostato Shunt, acoplamiento directo elástico, alta y baja presión, tipo vertical, especial para establecimientos industriales, fábricas, etc., material de primer orden, verlo en Esmeralda 1047, tratar con el ingeniero señor Carlos Agote, Florida 183. perm.

GRAN OCASION! VARIAS MAQUINArias en venta: 1 torno revólver sin uso, 1 tijera grande sin uso, 2 motores 3 caballos corriente continua trasmisiones, poleas, soportes, ventiladores, pulidoras tornos y varias otras máquinas de poco uso, al contado ó á plazos, verlas Humberto 1 425. v30

MOTOR PORTATIL 10 CABALLOS Ruston á nafta, de 2, 4 y 8 caballos, se venden, Alberti 1077. v26

MOTORES GENERADORES QUE PERtenecieron á las instalaciones de LA PRENSA, se venden dos grandes motores Corlis de 60 caballos cada uno, en perfecto estado, procedentes de los afamados talleres de E. Garnier y Cía. Además una caldera marca Collet. Todo este material es de primer orden y los interesados pueden inspeccionarlo en el depósito Esmeralda 1047, tratar con el ingeniero Carlos Agote, Florida 183, piso 3o. perm.

POLVO DE LADRILLO DE PRIMERA, se vende, Bolívar 263 (obra). v28

PUERTAS, VENTANAS, COLUMNAS usadas y nuevas, tirantes madera [illegible] Córdoba 3817. v27

SE VENDE UN GALPON DE ZINC Y 5 piezas de madera con techo de zinc, verlo y tratar Alvarez 2333. v27

SE VENDE Y COMPRA TODA CLASE DE motores, maquinaria, bronces, hierros viejos, El Arca de Noé, Buen Orden 1613. v31a

VENDO MOTOR TRIFAS, 15 CABALLOS y un martillo á vapor en perfecto estado, Cochabamba 1750. v29

PERSONAS BUSCADAS

A FELIX GARCIA ROMAN, lo BUSCA su hermano José, Corrientes 1957. v28

CASIANO CAMBA, DESEA SABER DE Benigno López Camba, Azara 81. v26

DE JUAN FOURCADE, NACIONALIDAD francés, profesión curtidor, se desea tener noticias por asuntos de interés, Monroe 2099, Belgrano. v29

DESEAN SABER LA DIRECCION DE la señorita Leonor Carrasco, llegada de España, en Agosto último en vapor La Blanca. Sus amigos María y Enrique, domiciliados B. de Irigoyen 1479.

ENRIQUE FRIEDLANDER DESEA SAber el paradero de José Friedlander, Suipacha 374.

ROJELIO BLANCO FERNANDEZ, DE Galicia, lo buscan sus hermanos Evaristo y Marcelino, Entre Ríos 1618.

RAMONA PEREZ BLANCO, BUSCA A Eladio Blanco hijos de dos hermanos, escriban Rivadavia 3435.

SE DESEA SABER EL PARADERO DE Severino Olonso lo busca su hermano Cipriano, Pavón 1278. v3

SE DESEA SABER EL PARADERO DE Antonio Taboada, lo busca su hermano Jesús, Gral. Urquiza 2060. v28

SE DESEA SABER EL PARADERO DE Benita Morfes la busca su hijo Antonio, Humboldt 2317. v29

SE DESEA SABER EL PARADERO DE Daniel Pérez que lo busca su sobrino Manuel Pérez, Chile 853.

SE DESEA SABER EL PARADERO DE Serafín Galán, lo busca su señora, Venezuela 3094.

SE DESEA SABER EL PARADERO DE Santiago Chiri, lo busca su hermano Jorge Chiri, Del Crucero 1249, Boca. v28

SE DESEA SABER EL PARADERO DE Laureano Vázanez y Manuel Gradín, los busca su cuñado Amadeo Outeda por asuntos de familia, Méjico 602.

SE DESEA SABER EL PARADERO DE Ramón Gaset español, lo busca su primo José Tohá, por asuntos de familia, Uribel F. C. O. v31

SE DESEA SABER EL PARADERO DE Nicasio Barreiros Cid, su hermano Roque Barreiros Cid lo busca por asuntos de familia, Paseo Colón 1217, B. A. v30

SE DESEA SABER EL PARADERO DE Socorro Escariz, natural de Padrón, la desea hablar Jesús Escariz, Cochabamba 900.

SE DESEA SABER EL PARADERO DE don José Rodríguez, carpintero, que lo busca su señora Dolores Albared y sus hijos Emilia, Carlos y María recién venidos de España, Soler 202 y Gorriti. v28

ANIMALES Y RODADOS

AUTOMOVILES, CHATA 3.000 KILOS Y otros de paseo vendo, Chile 1466.

AMERICANA, SULKY O TILBURY, cómprase, urgente Balcarce 870.

A PRECIOS INFIMOS VENDO TODA clase de coches y guarniciones, 25 de Mayo 522. v20a

AUTOMOVIL DAIMLER LIMOUSINE de 35 caballos, con poco uso, se vende, Alsina 339. v27

AUTOMOVILES VENDO, CLEMAN DOble faetón y landaulet, á prueba, de 7 á 12 m., Cangallo 1667. v27

AMERICANAS 4, 6 y 9 ASIENTOS, breaks y dogkarts de campo, garantidos; coupecito importado, casi nuevo, muy baratos, Alsina 2053. v29

ATENCION! QUIEREN COMPRAR CArruajes modernos y de confianza; Visiten la fábrica de C. Cavatieri, Vicente López 253 al 59. v31

ATENCION! SURTIDO DE 150 COCHES y guarniciones á todo precio, 2 furgones de reparto, cochecitos para niños, caballos ó petizos, alquiler de coches, facilidades de pago, Azcuénaga 726|28. v31

A. G. DE LA VEGA E HIJO, EN SU local la Feria en Lanús, venden particular 3 padrillos percherones buen origen, caballos de tiro en yunta y solos, y potros tiro liviano, informes B. de Irigoyen 1364. v20

AMERICANAS DE 2, 4 y 6 ASIENTOS, breacks, dog carts, coupé 3|4 llantas goma, milord, breacks de chase, rooke, walg, landó de 6 cristales, duc landeau llantas de goma, etc. y guarniciones vendo, P. Maestro Cuyo 1730.

AUTOMOVIL, DE LUJO, DOBLE, faetón y otro magnífico landaulet, y varios de las mejores marcas y en estado perfecto venderemos de ocasión. The Barbicane y Co., Corrientes 354. v-30.

BICICLETA VENDO, CASI NUEVA, EN 45 $, Perú 767, sala.

BICICLETA VENDO, CON POCO USO, Estados Unidos 1311.

BICICLETAS USADAS SE LIQUIDAN, garantidas, muy baratas, Piedras 451.

BICICLETA PEUGEOT, MUY POCO USO, se vende Laprida 653.

BICICLETAS DOS DE OCASION UNA Peugeot vendo, San José 442. v28

BICICLETA RUEDA LIBRE VENDO, DE ocasión, por ausentarme, B. Mitre 3411. v28

BICICLETA RUEDA LIBRE, MUY fuerte, en perfecto estado vendo, Serrano 686.

BICICLEA CRESCENT CON GOMAS nuevas sin defecto vendo 45 $, Córdoba 1478.

BICICLETAS, NO COMPREN SIN ANTES visitar la casa Montesalo Corrientes 1716. v28

BICICLETAS FLYER, HUMBER, PEUgeot, Raleigh y Gloria vendo á pagar en ocho meses, Salta 366.—José Iturrat. v28

CHARRETS NUEVOS, LIVIANOS PARA reparto se venden, Jujuy 52. v27

CABALLOS DE TIRO PESADO Y LIviano, se venden, Victoria 2972.

CARRITO CHICO Y CABALLO SE VENde, Buen Orden 1522.

COCHE CABALLOS Y GUARNICION EN buen estado se venden, Patagones 617. v28

CHARRET CON TOLDO, CABALLO, guarnición, perfecto estado vendo 330 pesos, Rivadavia 5783, corralón.

COCHE CON número Y 4 CABALLOS con patente y guarnición se vende, verlo de 8 á 10 de la mañana, Honduras 480.

CHARRET, CARRITOS, CHATITAS Y break de reparto, gran liquidación, Canning 400. v27

CABALLOS DE TIRO ALGO MUY LINDO adiestrados perfectamente solos y en yunta y se dan á prueba en el corralón calle Rivera 265 Amiconi. v31

DE OCASION, POR ENFERMEDAD COches listos para trabajar, hay guarniciones á solo, de 7 á 9 a. m., Córdoba 2840.

DOS AUTOMOVILES DE SEGUNDA MAno en buen estado, á vender, uno de 2, otro de 4 asientos, Libertad 144 y 146. v27

FURGONCITO PARA REPARTO CON caballo y arneses se necesita, Alsina 333. v27

FABRICA DE CARRUAJES DE JOSE Vigevano, ex maestro de la casa Millón de Guiet de París. Hoy la casa que coloca más cantidad de llantas de goma, sea por sus clases especiales y por su perfecta colocación á precios relativamente reducidos, facilidades en el pago. Se reciben carruajes y automóviles en depósito, Lanning 2066. v31

MILORD LIVIANO CON CABALLO A solo vendo, Loria 451. v29

MILORDS MODERNOS, NUEVOS, llantas de goma, vendo, San José 1448. v9

MILORD USADO, LLANTAS FIERRO, propio para campaña, vendo, San José 1448.

MILORD CON núm. DE LA 2a., 3 CAballos y guarnición se vende ó los caballos solos. Verlo y tratar Berutí 2362, de 7 á 9 a. m. v25

PICHINCHA. CHARRET CASI NUEVO vendo, Victoria 3448.

PERRO DE CAZA POINTER A prueba se vende, Catamarca 988.

POTRANCA PURA DE CARRERA, DE 3 años, inédita, se vende, ocurrir París Hotel, pieza 92. v27

POTROS A 60 PESOS MUY BONITOS, tiro liviano tengo 20 para vender en el corral calle Rivera 265, Amiconi. v31

POTROS TIRO PESADO MUY ESPEciales, marca del señor Juan Shaw é hijos, en venta el lunes 28 á las 7 a. m., M. de Oca 612. A. Casós é hijo. v27

POTROS TIRO PESADO BUENA FORma especiales para carros tendré el lunes 28 en venta en el corral calle Rivera 265 Amiconi. v31

PERROS DE CAZA DE MUCHO OLFATO vendo á prueba y cachorros que rastrean bien. A. Sergi, Treinta y Tres 1028, tranvías 42, 43, 44, 45, 78.

POTROS PERCHERONES, YEGUAS TIro pesado, caballos de tiro, se rematarán en el local Grippo y Bollon el domingo 27 á las 2 p. m., por el rematador Eduardo Montes, calle Brasil 2151, vean el aviso de remate. v27

POTROS y YEGUAS DE TIRO PESADO, corpulentos, buen origen, gran lote, y un gran lote de caballos y yeguas adiestrados al tiro y silla, corpulento, buena procedencia, se rematarán el domingo 27 á las 2 de la tarde, Brasil 3151.—Grippo y Bollón. v26

SE VENDE UNA PERRA CON DOS CAchorros pointer Jujuy 195.

SE VENDE BICICLETA, RIOJA 1700.

SE VENDE UN CARRO Y MONTURA en buen uso, Fitz Roy 2150.

SE VENDE BUEN CABALLO PARA SIlla ó para tiro, Corrientes 753. v29

SE VENDE [illegible]

SE VENDEN CABALLOS DE TIRO LIviano y potros, Charcas 2549.

SE VENDE UN CABALLO, TIRA SOLO y en yunta, razón Saujil y Caseros. v28

SE VENDE VICTORIA DE PLAZA CON 4 caballos, Corrientes 3848, de 7 á 2. v28

SE VENDE UN CARRO CHANGADOR y dos caballos juntos ó separados, Gaona núm. 102.

ANIMALES Y RODADOS

SE VENDE CARRITO, 3 MESES DE uso, á prueba, con caballo de varas, verlo de 11 á 5 p. m., Salta 1874.

SE DESEA VENDER UN PERRO DE caza, fuerte, enseñado, Colpayo 355, Caballito.

SE VENDE DOS CABALLOS TRONQUEros de chata, se da á toda prueba, Sarandí 929.

SE VENDEN CACHORROS DE CAZA, cría fina, Triunvirato 2580, precios módicos. v29

SE VENDE UNA MOTOCICLETA GRIfon casi nueva y en muy buen estado, Villette, Antofagasta 47. v27

SE VENDEN CACHORROS DE CAZA, cría fina, Triunvirato 2850, precios módicos. v28

SE VENDE 3 CHATAS, 2 PLAYAS, 1 de cajón, con caballos y monturas y buena clientela, para verlas calle Peña 850. v29

SE VENDE UNA YUNTA DE CABALLOS de tiro, tres guarniciones, una yunta y otra de solo, y un milord, Laborde París, Ayacucho 164. v28

SE VENDE UNA YUNTA DE CABALLOS á toda prueba tiran solos y en yunta, de la marca Piñero, Uruguay 1324, por A. Mauriño. v28

TRES MILORDS yantas GOMA, VENDENse, cédese corralón con buena contrata larga, Las Heras 770.

VICTORIA VENDO, 4 CABALLOS HErrera 823. v28

VENDO AUTOMOVIL DOBLE FAETON, 2 cilindros, muy liviano, Santa Fe 2993. v27

VENDO UNA YUNTA DE CABALLOS finos, pelo alazán, tiran solos y en yunta, Cochabamba 786. v27

VENDO CABALLO LINDO, FUERTE, de confianza, barato, Coronel Díaz 315. v27

VENDO JARDINERA CON POCO USO, carga 1.000 kilos, muy barata, Oro 2951. v28

NAVEGACION

COMPAÑIA ARGENTINA DE NAVEGAción (Nicolás Mihanovich), Lda., Administración Cangallo esquina 25 de Mayo.

TRAVESIA MONTEVIDEO

Salidas diarias, simultáneamente de Buenos Aires y Montevideo á las 7.30 y 10 de la noche, excepto los domingos que sale sólo un vapor á las 10 p. m.

RIO URUGUAY

Para Concordia y Salto—Salidas de Montevideo, los lunes miércoles y sábados á las 10 p. m. Salidas de Buenos Aires, los domingos á las 11 a. m., xx los martes y jueves á las 5 p. m., los sábados á las 5 p. m. x. Regreso los domingos á las 12 m., xxx. los martes, miércoles y viernes á las 8 a. m.

Salidas de Buenos Aires á Gualeguaychú del Uruguay, directo los miércoles y sábados á las 6 p. m., Regreso de Gualeguaychú los lunes y viernes á las 6 p. m.

Salidas de Buenos Aires á Concepción del Uruguay, directo, los lunes, miércoles y sábados á las 3 p. m. Regresos: los martes y viernes á las 5.30 p. m.

Salidas de Buenos Aires á Colonia, Carmelo y escalas—Los domingos, miércoles y viernes á las 8 a. m. Regresos: los lunes, jueves y sábados á las 8 a. m.

Salidas de Buenos Aires á Martín García—Los miércoles y sábados á las 3 p. m. Regreso: los miércoles y viernes de madrugada.

RIO PARANA

Salidas de Buenos Aires á Corrientes y escalas—Los martes á las 4 p. m. Regreso, de Corrientes, el mismo día á las 8 a. m.

Salidas de Buenos Aires á Corrientes, Asunción y escalas—Los domingos y jueves á las 10 a. m. y sábados á las 4 p. m. Regreso de Asunción, Corrientes y escalas; los domingos, martes y jueves á las 8 a. m.

ALTO PARANA

Salidas de Corrientes á Posadas y escalas—Los lunes y jueves á las 7 a. m. Regreso de Posadas y escalas: los domingos y jueves á las 7 a. m.

ALTO URUGUAY

Salidas de Asunción á Villa Concepción—Los miércoles á las 5 p. m. Regreso de Villa Concepción: los domingos á las 10 a. m.

x Este vapor de subida no toca en Mercedes, Gualeguaychú, Dolores ni Soriano.

xx Este vapor se halla en combinación con el F. C. N. E. A. para las estaciones entre Concordia y Corrientes, y también con el F. C. N. O. de Uruguay.

xxx Este vapor se halla en combinación con el F. C. N. E. A. y trae los pasajeros de Corrientes y estaciones intermedias del tren que sale de Corrientes el sábado á las 4.45 p. m. y también con el F. C. N. O.

R. M. S. P.—Compañía Mala Real Inglesa —Servicio rápido—Vapores postales entre Buenos Aires, Brasil, San Vicente, Lisboa, Vigo, Cherburgo y Southampton.
ARAGON, saldrá el 1 de Abril.
Viajes de recreo 16 días lib. 15.
Oficina, calle Reconquista 264.

EDICTOS JUDICIALES

EDICTO JUDICIAL—POR DISPOSICION del señor juez de primera instancia en lo civil de la capital, doctor Ernesto Quesada, se hace saber durante cinco días á doña Luisa Sanguinetti de Mazzuchelli ó á sus herederos que por ante este juzgado y secretaría del infrascripto se ha presentado don Luis Güelfo, produciendo información para la rectificación de su apellido que aparece como Guefo, en la escritura de venta de la finca calle Progreso número 1674 que adquirió por compra á la referida señora de Mazzuchelli, ante el escribano Antonio C. Rodríguez, en 26 de Mayo de 1904.—Buenos Aires, Marzo doce de 1910—E. González del Solar, secretario. v27

ASOCIACIONES Y CENTROS SOCIALES

LA SOCIEDAD DE BENEFICENCIA avisa al público y á las personas que se consideren acreedoras á los premios y socorros que se distribuirán el próximo 26 de Mayo, que las solicitudes de los interesados y las presentaciones que quiera hacer el público en general deben ser enviadas antes del 1o. del próximo mes de Abril, á la Comisión de Socorros, Reconquista 269. v31

LICITACIONES

COMPAÑIA GENERAL DE FERROCArriles en la Provincia de Buenos Aires. Se llama á licitación para la ejecución de los movimientos de tierra y construcción de obras de arte entre los kilómetros 215 y 245 de la línea á General Villegas de esta Compañía. Los interesados podrán consultar los planos, pliegos de condiciones y especificaciones y demás documentos en la oficina del ingeniero jefe de la construcción, calle Solís 1835, todos los días hábiles de 8 a. m. á 12 m. y de 2 á 5 p. m., á partir desde el 23 del corriente, hasta el 7 de Abril próximo. Las propuestas deberán ser firmadas y traer indicación de domicilio; se recibirán en la secretaría de la Dirección General, estación Buenos Aires, Avenida Vélez Sarsfield esquina Suárez, bajo sobre cerrado que deberá llevar la indicación aparente "Propuesta", hasta el 8 de Abril próximo, á las 2 p. m., día en que serán abiertas á las 3 p. m. v31

DEPARTAMENTO DE INGENIEROS DE la provincia—Licitación—Llámase á licitación por el término de 30 días para la construcción de un puente sobre el arroyo Las Palmas, en el camino general de Zárate á Baradero. Las bases, pliego de condiciones y demás datos se hallan á la vista de los interesados todos los días hábiles de 12 á 4 p. m., en la sección de hidráulica y puentes y caminos. Las propuestas se abrirán en presencia de los interesados el jueves 21 de Abril del corriente año, á las 2 p. m., en este departamento.—La Plata, Marzo 22 de 1910.—El secretario. v21a

INTENDENCIA MUNICIPAL DE AVEllaneda.—Licitación —Llámase á licitación por el término de diez días, para la construcción del adoquinado de granito á base de hormigón en portland de la Avenida General Mitre desde la calle Vélez Sársfield hasta quinientos metros en dirección á la estación Sarandí, de acuerdo con los planos y pliego de condiciones que estarán en secretaría á disposición de los interesados, todos los días de 9 á 12 y de 2 á 5 p. m. Las propuestas se abrirán el día 28 del corriente á las 4 p. m., en el despacho del señor intendente. —Avellaneda, Marzo 18 de 1910.—El secretario. v29

BANCOS Y COMPAÑIAS ANONIMAS

AMERICA"—Compañía ARGENTINA DE Seguros.—De acuerdo á lo dispuesto por el art. 25 de los estatutos, se convoca á los señores accionistas á la asamblea general que tendrá lugar el día 30 del corriente para tratar y resolver sobre la memoria del directorio correspondiente al vigésimo tercero ejercicio anual, proceder á la elección del síndico y suplente y á la de dos directores en reemplazo de los señores Tomás Ambrosetti y Francisco Bustamante, y para tratar sobre la prórroga de la compañía por otro período de veinticinco años á contar desde el mes de Febrero de 1912, dando cumplimiento á lo dispuesto por el art. 3o. de los estatutos. Los tenedores de acciones al portador las depositarán en la dirección general hasta el día anterior á la fecha de la asamblea.—Buenos Aires, Marzo 9 de 1910.—El director general, Josué Moreno. v30

BANCO HIPOTECARIO NACIONAL.—Se hace saber el público que el día lunes 28 del corriente á la 1 p. m., tendrá lugar en el local del Banco un sorteo por importe de 1.300.000 un millón trescientos mil pesos en cédulas de serie F. Este sorteo será á pagarse en 1o. de Julio próximo y las cédulas deberán ingresar al Banco con cupón de Enero de 1911.—Buenos Aires, Marzo 22 de 1910.—El secretario. v28

BANCO DE GALICIA Y BUENOS AIRES —Se avisa á los señores accionistas de este Banco, que el directorio ha resuelto fijar la fecha del 15 al 30 del corriente Marzo para efectuar el pago de la tercera cuota de 5 por ciento sobre el importe de las acciones que hayan suscripto. De conformidad con el artículo 9 de los estatutos, el accionista puede integrar sus acciones en la fecha que el directorio fija.—Buenos Aires, Marzo 1o. de 1910.—El secretario. v30

BANCO DE LONDRES Y BRASIL (Limitado) [illegible] Mitre 402.
Abona hasta nuevo aviso.

	Papel	Oro
Depósitos en cuenta corriente hasta 50.000 $	1 %	Sin int's
Depósitos á 30 días fijos	2 %	1 %
Depósitos á 60 días fijos	2 ½ %	2 %
Depósitos á 90 días fijos	3 ½ %	3 ½ %
Depósitos á 6 meses fijos	4 %	4 %
Por depósitos en Caja de Ahorros hasta 10.000 $	4 %	4 %

Sumas y plazos mayores, convencional. Febrero de 1908.—R. G. Shearer, gerente.

BANCOS Y COMPAÑIAS ANONIMAS

BANCO DE ITALIA Y RIO DE LA PLATA. Se previene á los señores accionistas que desde la fecha hasta el 31 del corriente mes inclusive, queda abierta, en la oficina de títulos del Banco, la suscripción de las acciones correspondientes á la 1a. serie, de acuerdo con lo resuelto en la asamblea del 9 de Febrero ppdo.—Buenos Aires, 15 de Marzo de 1910.—El secretario. v31

BANCO HIPOTECARIO NACIONAL.—Se hace saber al público que el día lunes 28 del corriente á las 2.30 p. m., se procederá á la quema de los siguientes valores:

Cédulas de curso legal	10.537.450
Cupones de curso legal	4.322.606.375
Cédulas á oro	314.500
Cupones á oro	222.013.750

Buenos Aires, Marzo 23 de 1910.—El secretario. v23

BANQUE ARGENTINE ET FRANCAISE. París—Se avisa á los señores accionistas de la Banque Argentine et Francaise, que la segunda cuota de 25 o/o, sea ciento veinte y cinco francos, sobre el importe de las acciones que hayan suscripto deberá ser pagado y será exigible á partir del 20 de Mayo próximo. Los pagos deberán hacerse en el domicilio de la sociedad, 85 Boulevard Haussmann, París ó en Buenos Aires en el Banco Francés del Río de la Plata, Reconquista 175.—El administrador delegado: G. Jarre. v20M.

BANCO DE GALICIA Y BUENOS AIRES —Cangallo 445 al 55 — Sucursal en Avellaneda, Avenida Mitre esquina Chacabuco. Sucursal núm. 1, Flores, calle Sud América 36. Sucursal núm. 2, San Juan 3042; sucursal núm. 3, Corrientes 3220.

Capital suscripto	$ 10.000.000
Capital realizado	" 6.110.795
Fondo de reserva	" 4.744.952

Efectúa toda clase de operaciones bancarias.

ABONA POR DEPOSITOS:

En cuenta corriente, hasta pesos 10.000	1 %
A plazo fijo de 30 días	2 %
A plazo fijo de 60 días	3 %
A plazo fijo de 90 días	4 %
A plazo fijo de 180 días	4 ½ %
A plazo fijo de 1 año	5 %
A plazo fijo de 2 años	5 ½ %
A plazo fijo de 3 años	6 %
A plazo fijo de 4 años	6 ½ %
En Caja de Ahorros, después de 60 días desde 10 $ c|l hasta pesos 10.000	4 ½ %

COBRA:

Por adelantos y descuentos, Convencional. Por administrar propiedades: Tarifa módica.

El Banco vende letras de cambio y expide cartas de crédito sobre todos los puntos de España, Francia, Italia, Inglaterra, Alemania, Portugal y otros.—Buenos Aires, 1o. de Enero de 1910.—Antonio Porto, gerente.

BANCO DE LONDRES Y RIO DE LA Plata (Limitado).—Buenos Aires, Bartolomé Mitre 399; Barracas al Norte, Montes de Oca 707; Once de Septiembre calle Cuyo 2799; Boca: Almirante Brown 1159, Rosario, Bahía Blanca, Concordia, Mendoza, Tucumán, Montevideo, Salto Oriental, Paysandú, Río de Janeiro, Bahía, Pernambuco, Valparaíso, Pará, Santos, San Paulo. Agencia en Nueva York 51 Wall Street. Londres, París, Curityba (Brasil).—Paraná, Córdoba y Victoria, (Brasil). La tasa de interés de este Banco, desde la fecha hasta nuevo aviso, será como sigue.

	Papel
Por depósitos en cuenta corriente	Sin interés
Id., á la vista, con libreta	Sin interés
Id. á tres meses fijos hasta pesos 50.000	3 %
Id. á 6 meses fijos	3 ½ %
Adelantos en cuenta corriente	8 %
	Oro sellado
Por depósitos en cuenta corriente	Sin interés
Id., por tres meses fijos	3 %
Adelantos en cuenta corriente	8 %

James Dey y Harry Scott, gerentes.—Octubre 14 de 1909.

BANCO DEL RIO DE LA PLATA.—Tacuarí 16. Descuento de pagarés sobre mercaderías en la aduana ó despachadas y anticipa sobre alquileres y bienes raíces sin hipotecarlos. Recibe depósitos en caja de ahorros, en cuenta corriente y á plazo fijo, abonando buen interés.

BANCO POPULAR Español, SAN MARtín núms 76 al 84. Buenos Aires. Sucursales en la capital: Caseros 2965, Belgrano 3075; Rivera 564. Sucursales en la Provincia de Buenos Aires: General Paz, Bolívar, Luján, General Belgrano, Exaltación de la Cruz, Navarro, Trenque Lauquen, General Villegas, Carmen de Areco, Lobería, Zárate, Bahía Blanca, Saavedra y Chivilcoy. Gira á la vista y á plazos sobre todos los pueblos de España, Francia é Italia, y sobre todas las ciudades del resto de Europa. Abre cuentas corrientes. Recibe depósitos á plazo fijo y en Caja de Ahorros. Cobros en comisión por cuenta de terceros. Horas de oficina de 10 a. m. á 3 p. m. todos los días hábiles, Buenos Aires, Febrero de 1910. Maximino Ruiz Díaz, Director-Gerente.

COMPAÑIA SANSINENA DE CARNES congeladas — Se convoca á los señores accionistas á asamblea general ordinaria para el jueves 31 del corriente, á las 4 p. m., en su local, calle S. Martín 132, para tratar la siguiente orden del día: 1o. Memoria y balance correspondientes al ejercicio terminado el 31 de Diciembre de 1909. 2o. Distribución de utilidades. 3o. Elección de dos directores titulares en reemplazo de los salientes señores Teodoro de Bary y Samuel H. Pearson y de tres directores suplentes y un síndico suplente. Para tener representación en la asamblea, los señores accionistas deberán depositar sus acciones en la caja de la compañía por lo menos doce días antes de la fecha fijada para la asamblea.—Buenos Aires, 15 de Marzo de 1910. v31

COMPAÑIA GENERAL DE FOSFOROS. De acuerdo con el artículo 26 de los Estatutos el Directorio de la Compañía convoca á asamblea general ordinaria para tratar la siguiente orden del día: 1o. Memoria del Directorio é informe del síndico. 2o. Balance general. 3o. Dividendo activo. 4o. Honorarios del síndico. 5o. Elección de cuatro directores por 2 años. 6o. Elección de síndico y suplente. 7o. Aprobación del acta de la misma asamblea. La asamblea se celebrará en el nuevo local de la Administración calle Lima 287, el día 30 de Marzo de 1910, á las 3 p. m. Se recuerda á los señores accionistas que para tener derecho á asistencia y voto, deberán depositar sus acciones en la antigua Administración Avenida de Mayo 761, primer piso, hasta el 27 del corriente, como lo prescribe el artículo 31 de los Estatutos.—Buenos Aires, Marzo 2 de 1910.—El secretario. v30

CONSTRUCTORA NACIONAL SOCIEDAD Anónima Limitada, Avenida de Mayo 951.—Se previene á los Señores Accionistas de esta Sociedad, que á contar de la fecha se empezará á hacer el pago del dividendo á las acciones correspondiente al 4o. ejercicio vencido el 31 de Diciembre ppdo, á razón de 10 o/o, todos los días hábiles de 2 á 5 p. m. en la oficina de la Sociedad. Buenos Aires, Marzo 22 de 1910. Los Administradores. v27

SOCIEDAD ANONIMA "LA BLANCA" en liquidación. Se avisa á los señores accionistas que desde el 28 del corriente mes, se pagará en las oficinas de la Sociedad, Corrientes 327, todos los días hábiles de 2 á 4 p. m., y contra presentación de los títulos correspondientes un último dividendo de liquidación de $ 6 o/s, por cada acción.—La comisión liquidadora, 25 de Marzo de 1910. v28

LA PRENSA

Buenos Aires, Marzo 27 de 1910

REFORMA ELECTORAL

CIENCIA Y EXPERIENCIA

No hay nada de sorprendente en la situación electoral del país, como no sea la sorpresa misma de los que habiendo perdido tiempo en la declamación estéril ó en las combinaciones más estériles aun de la política personal, no lo han aprovechado para estudiar las necesidades públicas é imponer las soluciones cuando pudieron y debieron hacerlo.

La ley electoral en vigor, en el orden nacional, adopta la elección y el escrutinio por lista, sin representación proporcional.

Ahora mismo se pretende volver á este sistema en Francia, y aun con la ventaja de la representación proporcional, levanta las resistencias más enérgicas.

La iniciativa parte del partido Conservador y de los católicos en lucha con el Estado radical y socialista.

La elección uninominal, con todas sus ventajas para la más fiel consulta de los intereses y aspiraciones populares, deja, sin embargo, sin representación á todas las minorías vencidas en cada circunscripción. Contra este hecho, protestan los conservadores, y en él se fundan para reclamar el regreso á la elección por lista, en que se dará representación á esas minorías.

Requerida la opinión del brioso ministro de Napoleón III, acaba de darla en "Le Figaro", en contra de la opinión de sus correligionarios.

Sorprende el vigor del pensamiento y el brillo de la forma en los escritos de M. Emilio Ollivier, á su avanzada edad.

"Se me pregunta, dice, si consentiría en patrocinar en mi comuna un comité con la plataforma de la representación proporcional. A mi edad, nada puede patrocinarse, sobre todo si debo llenar hasta el fin los volúmenes de una historia tan dolorosa, como la de la guerra de 1870. Debo reunir todas mis fuerzas para coronar esa tarea antes de quedar inmóvil en mi sillón. Además, no soy partidario de la representación proporcional del escrutinio de lista."

Entiende que las minorías que exigieran otra representación en el Parlamento que la asegurada por la elección uninominal, podrían exigirla con el mismo derecho en las ramas ejecutiva y judicial del gobierno. "Les bastan, dice, dos cosas: en primer lugar la posesión de todas las libertades públicas, que les permitirá llegar á ser mayorías, y en segundo lugar, el respeto inviolable de los derechos individuales". "Un parlamento no es un espejo que refleja; es un poder soberano, que decide y ordena". En este sentido, "no puede gobernar sino la mayoría".

M. Ollivier recomienda, en consecuencia, la conservación del sistema de la elección unipersonal, y que para las grandes cuestiones, se adopte el "referéndum", sistema de consulta popular, que difiere, por su carácter impersonal, del plebiscito cesáreo.

Si en esos países, á la luz de tanta ciencia y experiencia, se resiste el regreso al escrutinio por lista, atenuado por la representación proporcional y por la integridad de todos sus derechos, en que se deja además á las minorías, ¿qué podrá decirse de nuestro régimen electoral fundado en el mismo escrutinio de lista y reagravado profundamente, no sólo por la falta de representación de esas minorías, sino también por la imposición oficial, el fraude, la venalidad, y por la ausencia de todas las garantías de la libertad política?

Sin embargo, los partidos con representación, aunque fuese incompleta, en el Parlamento y en el Poder Ejecutivo, nada han dicho ni hán hecho en los últimos años en asunto tan trascendental para nuestra vida democrática.

Y no se diga que el sistema actual, aun sin los vicios que lo reagravan entre nosotros, no esté condenado desde tiempo atrás, por la ciencia y por la experiencia de otras naciones.

El escrutinio de lista funcionó en Francia desde mediados del siglo pasado, y ya desde entonces provocaba los juicios más acerbos.

El duque Víctor de Broglie lo calificaba de "una verdadera trampa en materia electoral, una mentira vergonzosa de parte de los unos y un torpe engaño de parte de los otros". Y el mismo Ollivier decía años después: "En el escrutinio por lista, se vota á oscuras, sobre la fe de otro; se vota, no su opinión, sino la de un comité blanco ó rojo; no por persona que se conoce, sino por la que se nos impone; el éxito pertenece casi siempre á la docilidad y no al talento, ni al carácter; bajo esta supremacía de la vulgaridad, todo se deprime, se abate y se envilece en esas listas compactas donde los nombres se acumulan unos sobre otros, bajo algún relumbrón, como en ciertas cestas que esconden con adornos el fruto menos presentable. Destruir cuanto antes ese monstruoso escamoteo, es la más urgente de las reformas, si no se quiere que cualquier día el gendarme nos ponga en razón, munido de la orden superior que nos impone el candidato oficial".

Lo que hace medio siglo consideraba la Francia como una calamidad, y lo que aun estima como un peligro, aun con representación proporcional, lo mantenemos, entre nosotros íntegramente.

Constituye toda la preocupación y todo el programa de nuestras agrupaciones políticas, con excepción de la socialista, la reforma de la legislación electoral; pero apenas nos alejamos de la lucha ó se serenan sus pasiones é intereses, nos olvidamos de esas reformas.

¿Debe ésta comprender la representación proporcional, ó debe limitarse á la elección unipersonal? El voto obligatorio y una severa legislación penal contra la venta del voto, ¿no debieran ser un objeto de especial preocupación del Congreso próximo? Y si el Poder Ejecutivo no estuviese preparado para abordar el asunto, ¿no podría nombrar una comisión como la que presidió el doctor Pellegrini, encargada de ahorrarle la tarea?

No es posible aplazar la reforma con el pretexto de que debemos esperar mayores progresos en la educación cívica. Con esta manera de entender los deberes que impone ese problema, ningún país civilizado habría atribuido á la eficacia de su legislación algunos de los progresos más efectivos en su desenvolvimiento político y social. Debemos reformar las leyes sin perjuicio de reformar las costumbres.

Esta última reforma es la obra del tiempo y de la educación. La obra se realizará por gobiernos de opinión, por parlamentos bien fundados en la voluntad nacional, consultando las luces de la ciencia y de la experiencia. Debemos aspirar á este beneficio los que contemplamos sin pesimismo incurable los errores del presente, y confiamos, tranquilamente, en el porvenir de la Nación y en el patriotismo tradicional de sus hijos.

MALESTAR POLITICO

UN MINISTERIO SIN MAYORIA

GIOLITTI Y SONNINO

En espera de Bethmann Hollweg

(Especial para LA PRENSA)

Roma, Marzo de 1910.

Hace mucho que no os escribo sobre política interna de Italia, y esto por dos razones. No sucede nada que merezca llamar la atención de la opinión pública en el extranjero; y sobre la dirección de esta política interna, aun viviendo en el país, no se consigue ver claro.

En apariencia, nuestra vida constitucional es normal; los organismos funcionan regularmente; el parlamento está abierto y los trabajos siguen normalmente. Dicho esto, estaría dicho todo, hoy como hace algunas semanas y quién sabe por cuantas otras semanas todavía. Hay, empero, un descontento general, un estado de malestar en el país, como en tiempos de régimen excepcional.

Es cierto que el régimen excepcional lo hay en sustancia: basta reflexionar sobre el caso que á un largo ministerio Giolitti que disponía de una muy fuerte mayoría en la Cámara y de ningún séquito en el país, ha sucedido el ministerio Sonnino, que no dispone ni de la una ni del otro.

El país estaba en contra del hon. Giolitti, á quien reprochaba una política adormecedora, acaso corruptora. No es que Giolitti fuese un corruptor en el sentido vulgar de la palabra. No se puede ser corruptores sin estar corrompidos y el hon. Giolitti es personalmente un hombre de bien. Pero, cuando se dice un hombre de bien, y también un funcionario de cierta habilidad, activo, laborioso, se ha dicho todo. Es decir, se ha dicho cuanto bastaría para hacer apreciar al señor Giovanni Giolitti al frente de cualquier departamento burocrático, pero no al hon. Giolitti hombre de gobierno. Nunca lo ha sido y nunca lo será.

Le falta la visión clara del principio de consolidar el talento, de proporcionar los medios al fin. En él ninguna finalidad va más allá del día en que se vive y los medios no son sino expedientes. Y así un gobierno puede arrastrar la existencia; pero ésta no es ni puede ser la vida de un gobierno acreditado, ni de una gran nación.

Después de un primer ministerio muy discutido, el hon. Giolitti cayó en 1893 y, según parecía, para siempre. Supo resurgir con el siglo nuevo, vocero de un programa de libertad política y de atrevidas reformas económicas; tan atrevidas que asustaron á los moderados y á los reaccionarios. Se ilusionó, entonces, para gobernar con la extrema izquierda, é inició un idilio con los socialistas; Olvidaba que en el régimen monárquico una extrema izquierda puede ser útil á un gobierno solamente cuando sirve de aguijón; puede dar votos favorables en algunos casos, pero debe quedar de la oposición. Giolitti esperó hacer de ella un partido de gobierno y, cuando en la práctica el proyecto resultó absurdo, abandonó la extrema y se dirigió á los moderados y á los clericales. Y, pues que estos no bastaban para formar una mayoría, arrastró consigo—con los favores ó con el terror— á los indiferentes.

¿Y el programa? ¡Oh, el hon. Giolitti no se tomó siquiera el trabajo de rehacerlo! Dejó en pie su viejo programa democrático, en el cual nadie creía.

Gobernó con los expedientes. Para conservarse fieles á los diputados independientes, no militantes en ningún partido—aquellos que nosotros llamamos los "áscaros"—los lisonjeó con toda clase de favores para ellos y para sus electores; los amenazó, en caso de infidelidad, de privarlos del apoyo del gobierno en las campañas electorales. Y esto era suficiente.

Existe en el parlamento italiano, como en algún otro de Europa, fuera de los partidos y de las personalidades respetables, que los honran, una masa informe, que no habla, no piensa siquiera: vota únicamente. Y vota, no según los intereses de la patria ó de la idealidad del partido, sino según los intereses personales ó del grupo de electores al cual deben su mandato. Giolitti con su larga permanencia en el gobierno, se hizo jefe venerado y temido de esta masa; de lo cual resultaba un continuo cambio de servicios entre conductor y séquito; es decir, entre el gobierno y los diputados, y entre éstos y los electores.

Los diputados moderados odiaban y odian todavía á Giolitti, pero concluyeron casi todos con darle el voto, cuando estaba en pugna con la aun más odiada extrema izquierda: entre los dos males, escogían el menor.

Así pudo consolidarse la dictadura Giolitti; una dictadura no feroz, no violenta; una dictadura que consistía solamente en no obrar y en impedir continuamente que los otros obrasen; una dictadura al propio tiempo omnipotente é inerte.

He dicho que Giolitti no es un hombre de gobierno; pero no he dicho que sea tonto. Como hombre de expedientes tiene más bien una buena dosis de astucia. Comprende que, de vez en cuando, es menester conceder alguna distracción al país. Y al mismo tiempo, maestro de la pequeña guerra parlamentaria, en la guerrilla de pasillos, huye de las batallas campales. He aquí por qué está en los métodos del hon. Giolitti el retirarse á cada rato bajo la tienda, como el Aquiles de Homero; pero no por rabia, sino por prudencia. Ya tres veces el hon. Giolitti ha renunciado la presidencia del consejo, en víspera de una gran batalla parlamentaria. Dimitió en 1903 antes de la interpelación del famoso comité de los Siete sobre los escándalos bancarios. Dimitió en 1905, en víspera de una huelga general ferroviaria. Abandonó el puesto á fines del año pasado, ante la grave cuestión de las convenciones marítimas. Se diría que del arte de la guerra este hombre no conoce sino la retirada. Pero es en las retiradas cuando es más peligroso. Durante su retiro ningún hombre consigue gobernar.

Cuando se retiró en 1905, Fortis pasó como un meteoro con dos gabinetes. El gabinete Sonnino fué llamado el de los cien días. También recientemente, al retirarse Giolitti, ha dejado su puesto al hon. Sonnino su antagonista. Pero se ha retirado como de costumbre, sin sostener la batalla.

El escudo que él dejó en tierra, es el proyecto de convenciones marítimas. Faltando la batalla, faltó la designación parlamentaria del sucesor. Si hubiese habido ésta, habría recaído en el hon. Pantano, que fué el campeón de la campaña contra las convenciones marítimas. Además, no se quiso llamar al frente del gobierno á un antiguo republicano y la corona se dirigió al hon. Sidney Sonnino.

—

Sidney Sonnino es el hombre de las antítesis. Tiene rígida honradez, respetabilidad privada indiscutible, vasta cultura, pero talento acaso inferior á la cultura, aunque de cualquier modo cultura moderna literaria, política, económica; lo que puede constituir una seria preparación para el gobierno. Con todo esto, el hon. Sonnino no es un hombre de gobierno y ni siquiera un hábil parlamentario. Le falta el arte de dominar una asamblea, porque es muy desgraciado orador.

Es la antítesis de Giolitti. Giolitti empezó liberal y democrático para concluir en los brazos de los clericales. Sonnino comenzó fieramente reaccionario, inspirador en 1899, de leyes excepcionales contra el ministerio Pelloux; después se presentó como ultraliberal, constituyendo, en 1906, un ministerio con el hon. Sacchi, radical, y el hon. Pantano, republicano. Ahora ha vuelto á los antiguos amores. Está nuevamente en los brazos de los moderados y clericales.

También en estas ternezas clericales del hon. Sonnino hay una antítesis. Sonnino desciende de una familia israelita, convertida al protestantismo.

Pero el hon. Sonnino es el hombre de las adaptaciones. Intentó la reacción en 1899 y en 1900, la extrema izquierda lo venció con el obstruccionismo; las elecciones generales señalaron el triunfo de la extrema izquierda y el hon. Sonnino, llegando seis años después al gobierno, se presentó de bracete con los hons. Sacchi y Pantano. No consiguió sostenerse en el poder, y llamado á formar el actual ministerio, se dirigió á los moderados con gran júbilo por parte de los hons. Cornaggia y Cameroni, y de los demás del pequeño grupo clerical.

Pero con los votos de tal grupo no es posible entenderse en una Cámara de 508 diputados. Y además, los votos de este grupo no tienen ningún valor de solidaridad política. Estos diputados, que votan hoy por Sonnino, votaron antes por Giolitti.

Pero, Sonnino, se dirá, en el voto político del 12 de Febrero, obtuvo una gran mayoría. De suerte que el ministerio es actualmente fuerte y vital. Nada más inexacto. Hoy, como en 1906, la masa informe de los "áscaros", que debe la dicción al apoyo de Giolitti, no se persuade de la vitalidad de Sonnino. Queda, pues, la clientela fiel al antiguo patrón.

Y entonces, ¿por qué votó por Sonnino? Porque así lo quiso Giolitti, quien no creyó llegado todavía el momento oportuno para volver al poder. Por lo tanto quiso dejar en él á Sonnino, para conservarle el puesto y hacérselo devolver cuando quisiera recuperarlo. El hon. Giolitti se fué al extranjero, dejando, empero, fieles lugartenientes con la consigna severísima de hacer votar la masa informe en favor de Sonnino.

"¡Oh! gran bontá del cavalieri antichi:
Eran rivali, eran di fe diversi..."

cantaba Ludovico Ariosto. Sonnino y Giolitti son fieros antagonistas desde hace diez años. Sonnino es el jefe de la oposición, cuando Giolitti está en el gobierno y Giolitti ordena á sus partidarios votar por Sonnino, porque así le da la gana.

—

Ahora Giolitti ha regresado de su viaje á Roma, y algunos han creído en el fin de esta tregua de Dios; es decir, que Giolitti quisiera dar batalla y reportar un fácil combate con Sonnino. Ni por sueño.

La llegada á Roma de Giolitti, no es sino la inspección del general en jefe á las posiciones avanzadas. Pero la batalla no es inminente. Más aún: no se comprende siquiera el plan. Giolitti deja sus huestes en las posiciones ocupadas.

La batalla no se realizará sino después de Pascuas, dicen otros; y acaso se engañan también ellos. Difícilmente Giolitti se dejará inducir á ello. Su juego es el de prolongar al adversario una situación insostenible; espera hacerse desear á través de la impotencia del otro.

Naturalmente, reina un desagrado general; en la mayoría que sostiene un ministerio extraño á ella; en el hon. Sonnino clavado en el banco del gobierno sin mayoría.

¿El remedio? Volverá Giolitti. Con todo el descrédito que acompaña á su política en el gobierno; con toda la clientela y las camorras que florecen á la sombra del tráfico de los votos.

El remedio, dice la extrema izquierda, no puede venir sino del sufragio universal. Hoy, como en la pasada legislatura, hay una discordia entre la Cámara y el país. Los electores no repiten su mandato de un largo sufragio de la opinión pública, sino de una reducida minoría. Solamente el sufragio universal puede empujar hacia adelante al gobierno de los hombres nuevos.

Y también aquí no salimos de un círculo vicioso. El sufragio universal, para ser traducido en ley, necesita de la aprobación de la actual mayoría y de sus patrones; es decir, de la misma clientela política que el sufragio universal debería barrer. No creo, por lo tanto, que se pueda llegar ni con Sonnino ni con Giolitti. Ambos son incapaces de grandes reformas.

Tampoco la indemnización á los diputados propuesta por la extrema izquierda, tiene probabilidad de pasar, sino como lo quiere el hon. Sonnino, es decir, limitada á las "fichas" de presencia á 40 liras por sesión. Así el remedio no tiene valor ninguno. Tropieza contra el viejo principio de la gratuidad de los oficios públicos, sin hacer posible aspirar y dedicarse á ellos, para los hombres no provistos de bienes de fortuna. Es claro que con tres ó cuatro mil liras al año, que pueden resultar de la ficha de presencia, un diputado no puede vivir en Roma completamente consagrado á la actividad política. Así también el principio informador de una reforma democrática es disipado por las demás pequeñas.

—

En un solo punto, desgraciadamente, los ministerios italianos tienen todo el coraje de las firmes deliberaciones: en la política de las alianzas.

Se anuncia como inminente la visita en Roma del canciller alemán Bethman Hollweg; probablemente se realizará en el corriente mes de Marzo. Y en esta ocasión será renovada la triple alianza. A este respecto se pusieron ya de acuerdo Bethman Hollweg y von Aehrenthal en la conferencia de Viena; y la voluntad de Viena y de Berlín es ley en Roma!

LA DESPOBLACION DE FRANCIA

CURACIONES VIOLENTAS Y REMEDIOS EFICACES

CARESTIA DE LA ALIMENTACION

LA SALVACION DE UN PUEBLO

(Especial para LA PRENSA)

París, Febrero de 1910.

¡La despoblación! Esta palabra suena á tañido fúnebre. Y no es de ayer. No es un secreto para nadie, que Francia se despuebla; el río de vida se agota en nuestro admirable país, en el Norte, y en el Mediodía, en el país de la cerveza y en el de la sidra y el vino. Sin embargo, la tierra, entre nosotros, está viva; no somos un pueblo pobre. Podríamos, si quisiéramos, tener muchos hijos, puesto que en pueblos más míseros que el nuestro, los nacimientos pululan.

Las recientes comprobaciones de M. Jacques Bertillon, director de la oficina de antropometría, en la prefectura de policía, hacen sentir el frío y el tajo de la guillotina. Cada seis meses perdemos el valor de 28.000 habitantes, ó sea, 56.000 por año.

Si viéramos desaparecer esos 56.000 individuos en un temblor de tierra, diezmados por una guerra, nos parecería monstruoso. Aun menos. Si un incendio devora ciento cincuenta víctimas; si un vapor naufraga y arroja á las costas una cincuentena de ahogados; si un automóvil se destroza en un charco sangriento; si un aeroplano se rompe, destrozando al atrevido piloto que lo guía, Francia se agita; la muchedumbre se conmueve.

Pero si se mencionara que perdemos miles y decenas de miles de seres por año, que Francia se despuebla, se diría que ese cataclismo abstracto, ese valor matemático no toca á nadie, y que eso pasa en el planeta Marte ó en la Luna.

El mal, sin embargo, sería curable, si tuviéramos conciencia del peligro. Pero no; todos se encogen de hombros con un: "¿Qué quiere usted? Es muy sensible, en efecto".

En vano los estadistas agitan delante de nuestros ojos sus cuadros fúnebres. En vano los juristas proponen leyes de asistencia á las madres y de salvaguardia para la infancia; (hace veintitrés años, se discute la proposición de ley que garantiza el trabajo ó su empleo á las mujeres en cinta); en vano, se reclama el impuesto sobre los solteros, la investigación de la paternidad; todas las tablas de salvación.

Nuestra sociedad burguesa asiste impasible á su descomposición. Los diarios la comprueban sin buscar remedio y pasan á cuestiones más interesantes: la comedia de éxito ó el crimen nuevo.

Francia, atacada de inercia como aquellos cuya sangre corre por las venas cortadas, mira su muerte.

Y, sin embargo, habría un medio muy sencillo para este deplorable estado de cosas. Puesto que la familia francesa no quiere ya hijos, hay que imponérselos. ¿Imponérselos? Sí: tocando el bolsillo.

Francia requiere, término medio, cuatro hijos por matrimonio. A los que no tuvieran sino un hijo, se reclamaría un impuesto igual á las tres cuartas partes de su fortuna; á los que no tuvieran sino dos, un impuesto igual á la mitad. A los solteros, un impuesto radical, su bolsa ó la vida que debieran dar á otros.

A los que tuvieran más de cuatro hijos, disminución de impuestos y ventajas de todas clases: las justas compensaciones de una vida cargada.

Se dirá que es un medio muy radical y que es una quimera, una arbitrariedad y una injusticia. ¿Pero no es más criminal dejar desaparecer un pueblo como el nuestro?

A los veintitrés años la unión de una familia debería ser obligatoria. Obligueseles á declarar al fisco su compañera, sus hijos; giren las leyes, las costumbres, la opinión, alrededor de este eje salvador; la procreación, la educación ó la adopción de los hijos.

El impuesto sobre la renta debería disminuir para las familias numerosas y recargar á los solteros, zánganos de la colmena.

Las familias numerosas deberían encontrar en el estímulo unánime, en la voz de los diarios, en el eco de las conferencias, en el favor de las autoridades, con qué estimularlas y confortarlas.

Se debería poder desterrar á los propietarios indignos, que con un bajo espíritu de avaricia, cierran sus casas á los matrimonios con hijos.

Y á todos esos padres de fortuna que crían hijos y los dejan por cuenta de la madre, expuestos al hambre, á la miseria, ¿no se debería perseguirlos, como á criminales y asesinos?

¿Acaso no se debería ayudar á las madres, por todos los medios posibles, por la asistencia nacional que garantizara sus salarios todo el tiempo necesario?

En una palabra: asegurar, de todos modos ese mínimum de cuatro hijos por matrimonio.

—

Cuando hice esta proposición en un gran diario parisiense, ella promovió un tolejole general. Los miles de lectores se conmovieron. Recibí centenares de cartas de censura y algunas decenas solamente de elogios.

Sin duda, reconozco que tal proyecto de materia á cierto número de objeciones. Pero, quizás se desvanecerían pasándolas en revista.

Miseros, alcohólicos, los matrimonio-

de obreros no producen á veces sino degenerados que formarán desechos de asilos, de escuelas de reforma, de prisión ú hospital.

Es verdad que no necesitamos degenerados, sino sólidos mocetones. Y para esto se necesitaría mejorar las leyes de higiene, multiplicar las habitaciones baratas, conceder á la madre un reposo antes y después de su alumbramiento. En resumen, hacer todo por asegurar la salud del hijo futuro.

Hay otra objeción más grave. "La vida es demasiado cara. El hijo es un lujo costoso. Nos asustamos de casarnos y, con más motivo, de reproducirnos".

Hay que confesar que si esas quejas emanan de un público pobre y laborioso, nos conmueven; nos dejan muy fríos si proceden de los que, por un falso cálculo, prefieren su bienestar material á las penas, pero también á los goces de la paternidad.

Los gastos de placer y de gasto se multiplican en todas las clases, aun en las más humildes, y si se quiere conseguir hijos de esos egoístas, será por el interés y no por el razonamiento.

"El mal—me escribe un corresponsal de Inglaterra—viene de la legislación fiscal. Pida usted la opinión de un obrero parisiense, de Lyon, de Lille, de Marsella, y apuesto todo lo que usted quiera, que los obreros serios le responderán:

—Los hijos cuestan demasiado caro.

"¿Y, cómo quiere usted que sea de otro modo, con ese soberbio sistema de aduana y de impuesto de consumos, que Inglaterra, la pobre, parece envidiarnos en este momento?

"Considere que, bajo pretexto de proteger á agricultores, que no lo necesitan, se paga la pierna de carnero, en París, 1.30 francos la libra, y que los obreros de Wigan, Liverpool y Manchester, pagan entre 50 y 90 céntimos los 450 gramos (45 céntimos el sábado pasado).

"Considere que el azúcar cuesta aquí 20 céntimos la libra inglesa; que el asado de buey (chuletas) cuesta 60 céntimos; el cacao, 1.85 francos la libra; la mejor manteca, 1.35 y 20 céntimos las tres libras de velas.

"Y compare un poco con los precios que pagan los buenos burgueses, que pueden pagar, y también los obreros y modestos empleados, que no pueden.

"¿Sabe usted, que aquí, una familia de obreros vive muy bien, á razón de cinco á seis chelines por cabeza y por semana?

"Disminúyase el impuesto sobre el alimento, de que no puede pasarse el hombre moderno para vivir, y se verá al año siguiente subir de un salto vuestra estadística de los matrimonios."

En cambio, muchas personas buenas, padres ó madres de numerosas familias, aprueban una amplia procreación consciente, pero se indignan de que el Estado no haga nada por ellos y de que en definitiva ellos sean los que paguen más impuestos.

¡Los hijos! El instinto humano es tan fuerte que, á pesar del egoísmo, humano también, la vida nacería en haces macizos, en mieses espléndidas, si se dignaran protegerlo, llamarlo, ayudarlo. Somos los únicos en Europa que deploramos esa baja terrible de la natalidad.

Algunos economistas afirman, es verdad, que la ola ascendente se detiene en los demás pueblos. La marea se extiende, cubre sus países. Es posible; pero, nuestros grandes vecinos tienen un avance enorme sobre nosotros.

¿Y qué importa que se queden estacionarios si entre nosotros el río de la vida continúa agotándose, si perdemos cada año el valor de una ciudad de 56.000 habitantes y de dos cuerpos de ejército?

Francia no quiere medidas radicales. Pues entonces, contentémonos con semimedidas.

Que el Estado facilite la tarea. Que prescriba la investigación de la paternidad para que se tenga interés en reconocer de buen grado su carne y su sangre. Que ayude á las madres por todos los medios posibles; asistencia nacional que garantice sus salarios todo el tiempo necesario. Que cree asilos maternales; que ponga al alcance de las que no pueden amamantar por sí mismas, leche esterilizada. Que multiplique también los donativos de vestidos, de carbón; el calor, el bienestar, y los jardines obreros y las habitaciones baratas. Que luche en fin contra el alcoholismo que arruina en tres generaciones la raza, hace cretinos, epilépticos, locos y asesinos.

Todos los medios son buenos, cuando se trata de salvar á un país, de dar hombres á la ciudad, brazos á la tierra, cerebros á la idea.

Paul Margueritte

OBSERVACIONES DE UN FUTURO EMIGRANTE

Su juicio sobre la Argentina

EL PRESENTE Y SUS DEFECTOS

SU PORVENIR Y SUS REALIDADES

(Especial para LA PRENSA)

Madrid, Febrero de 1910.

Con las cartas que recibo de gentes que desean emigrar á la Argentina podría formarse un voluminoso é interesantísimo epistolario. Necesitaría un par de secretarios para contestar á un número tan abrumador de amables comunicantes. La correspondencia no puede ser más variada: abogados, médicos, ingenieros, periodistas, catedráticos, maestros de escuela, exportadores (ó aspirantes á exportar), agricultores, obreros, muchachas de servicio, criadas, ó "mucamas", dicho sea en clásico, actores, músicos y hasta algunos clérigos, pues el exceso de concurrencia va poniendo difícil el apacible oficio de pastor de almas. Las preguntas son tan múltiples como las profesiones, gustos y tendencias de los futuros emigrantes. Para responder debidamente á la demanda de datos y noticias necesitaría tener á mis órdenes toda la burocracia de esos ministerios, la cual carecería de tiempo para fumar cigarrillos y entregarse al comentario del último "batatazo" de las carreras de caballos.

La idea de emigrar se va extendiendo como una epidemia psíquica, de un extremo á otro de la península. Y ya no es sólo la clase humilde, jornaleros y menestrales, quien sueña encontrar en América más fructífera recompensa á su esfuerzo. Los terratenientes y capitalistas empiezan también á ver en los vastos campos de ultramar mejor empleo para sus ahorros. Vaya un dato revelador. En los últimos meses, solamente en Madrid, se han invertido más de treinta millones de pesetas en títulos argentinos. En España hay mucho dinero muerto. Y si al ponerse en actividad, su primer movimiento es emigrar, fácil es presumir el efecto que ello producirá en la economía general de la nación. "Aquí—me escribe un capitalista—no se ensanchan otros negocios que los monopolios del Estado, las jugadas de Bolsa sin riesgo, la especulación arancelaria y los préstamos usurarios." Al éxodo de los brazos hay que añadir este comienzo de huída del capital. La gente de dinero empieza á comprender que no se puede vivir como dice Paúl de Saint Víctor en su estudio sobre la corte de Carlos el Hechizado: "de un tesoro que se acumula en un cofre." En este principio de emigración del dinero influyen principalmente dos causas. La primera es el estado de efervescencia y agitación, cierto mar de fondo que se observa en el alma social española, y que nadie sabe cómo acabará. La segunda, la que determina esta corriente de dinero hacia la Argentina, estriba en la copiosa y múltiple difusión de informaciones que ese país hace circular por toda Europa. En la prensa de Francia, Inglaterra, Italia y España se publican diariamente cientos de columnas, acaso miles, con motivo del centenario y las exposiciones. Los periódicos europeos se copian unos á otros, señalando los proyectos de cada país en el futuro certamen universal de Buenos Aires. Todo esto estimula la curiosidad europea, y va extendiendo por todas partes una nueva concepción de las Indias. La República Argentina puede estar satisfecha de la acción exterior de su gobierno. Aquí, en Europa, el gabinete argentino da la sensación de un formidable agente de comercio.

Queda dicho más arriba que también entre nuestros terratenientes cunde la inquietud y el anhelo de emigrar. He de hablaros aquí de uno de ellos y de las dos cartas admirables que me ha escrito, sobre todo de la segunda, que denota un alto pensamiento y un singular espíritu de observación por lo que toca al futuro porvenir de la América del Sur y, muy especialmente, de la República Argentina.

—

Llámase mi hombre D. Francisco Ortuño Valcarce. Es propietario en Yecla, allá en las risueñas comarcas de Levante. Ha viajado mucho por toda Europa. Conoce varias lenguas. Durante algunos meses del año vive en los grandes hoteles de París y Londres. Luego, torna á sus campos y trabaja y convive con los obreros que labran sus tierras. El señor Ortuño, más que un hidalgo á la antigua usanza española, parece uno de esos muchachos estancieros que después de pasar varios meses enlazando toros en la pampa, se ponen el frac para asistir al Bristol ó al Jockey Club. En nuestra sociedad no es frecuente que un gran señor sea á la vez, un hombre de trabajo. Nuestro señorío rico, por lo común, es ocioso; tiene puesta toda su hacienda en manos de administradores, entre los cuales no falta quien levanta gran fortuna al amparo de la incuria del amo.

El señor Ortuño, además de hombre de mundo, es uno de los primeros agricultores de España. Escribe sobre materias agrarias con singular brillo y notoria competencia. Sus trabajos de gabinete y laboratorio se han publicado en diversas revistas españolas y americanas y han sido traducidos á otras lenguas. "No quiero enmohecerme, me decía en su primera carta, ni perder estérilmente mis conocimientos agrícolas. Y así los veinte años de vida útil para el trabajo que puedan quedarme, he resuelto emplearlos en desenvolver mis actividades en los campos de la Argentina".

Pedíame luego una impresión personal sobre ese país. Un hombre tan culto y tan interesante no debía quedar sin contestación. Y á mi carta respondió por otra que merece, por todos conceptos, ser conocida y aun meditada por los hombres de gobierno y de pensamiento. He aquí sus principales términos:

"Distinguido señor: Al regresar de una excursión por la Argelia y Túnez recibo su inestimable carta, que me apresuro á contestar para significarle mi gratitud por la extremada amabilidad con que se ha dignado responder á la mía anterior. Siento el retraso, pues me he visto privado del honor de conocer á usted y del placer de que charláramos sobre el tema que nos ocupa".

"Aprovechando los ocios del viaje, he procurado adquirir, siquiera sea superficialmente, alguna cultura argentina, leyendo la Geografía de Urien; la Historia, de Estrada; las obras de Mitre; "L'evolution economique de l'Argentine", de Pavlowsky; la Agricultura, de Latzina; la de Daireaux; dos ó tres libros más de economía, hacienda é inmigración; mapas, estadísticas y varios números de LA PRENSA y de "El Diario Español".

"No he podido formar criterio sólido y completo de ciertos problemas, ni tengo la necia pretensión de llegar á su entraña, á su compleja médula, pues para ello me faltan capacidad y sólida preparación; pero creo tener en este momento visión clara y concreta, de la topografía y de la vida argentina.

"Usted, con su gran competencia (es favor, señor Ortuño), esculpe en pocas líneas una rotunda y admirable síntesis del estado económico-político de aquel país. En efecto, debe ser enorme la fuerza de producción y la riqueza que atesora y en cuanto á la acentuación del sentido conservador, bien se ha demostrado con motivo del último atentado anarquista y de las medidas de policía á que dió lugar.

"Es indiscutible, que la Argentina está llamada á desempeñar en la historia el brillantísimo papel que el destino la tiene reservado. Aunque individualista, pienso que el futuro pertenece al colectivismo, que en este sentido se reformará la geografía política; que perderán las naciones su fisonomía actual, que lucharán las razas y no los pueblos, y que las federaciones, latina, anglosajona y mongólica (y tal vez alguna otra raza del continente negro, desconocida ahora), se disputarán en el Atlántico y en el Pacífico la supremacía política y económica, la hegemonía de la tierra. Y entonces nuestra vieja madre Europa latina, agotada y decrépita, no tendrá otra razón de ser y existir, que la meramente heráldica, ancestral: la que tienen esos códices y misales, que, ricamente encuadernados, herrados de plata cincelada, é ilustrados sus pergaminos con preciosas miniaturas, conservamos en las vitrinas de los museos. Las miniaturas de esta venerable ejecutoria nobiliaria se llamarán Roma, Toledo, Venecia, Córdoba, Granada, Florencia, León...

"Por razones étnicas, por la ley física de atracción, los ochenta ó cien millones de latinos europeos habrán de sumar su inteligencia y su fuerza á la de los mil quinientos millones de latinos americanos, encargados de sostener el brillo y la preponderancia mundial de nuestra egregia estirpe. Francia, Italia, España y Portugal, no podrán permanecer aislados sin riesgo de perecer.

"Entonces, no será Buenos Aires, como se ha dicho, la capital del mundo castellano, sino la capital del mundo latino, y París, Roma, Madrid y Lisboa, todas juntas, cubrirán la ribera del Plata.

"Pero las naciones, así como los individuos, no alcanzan la plenitud de su poderío y de su riqueza, sin atravesar hondas crisis. Quizá la Argentina se vea un día impulsada por el ideal imperialista, sarampión de los pueblos jóvenes, ricos y fuertes. Ello sería un peligro en los momentos de iniciarse su gran arranque vital.

"La inmigración; he aquí el supremo problema argentino, puesto que la riqueza y la prosperidad de la República dependen, en primer término, de la fuerza étnica y económica que el emigrante aporta. Pero he podido observar en las estadísticas que el 70 por ciento de los inmigrantes son la selección que arrojan de Europa el código y el hambre, y estos estímulos son poco fecundos, casi negativos. Mientras la inyección no sea de sangre pura, consciente de un objetivo y de los medios con que cuenta, impulsada por noble ambición, atraída por el señuelo de un suelo hospitalario, amplio y fértil, donde el trabajo obtiene pingüe recompensa, y el ciudadano halla libertad y justicia, no estará resuelto el problema.

"He observado también cómo la savia inmigrante de que se nutre el país llega, en su mayor parte, casi en absoluto, por un sólo punto. En él la detiene el temor á lo desconocido y la esperanza que la gran urbe hace despertar. No irradia á las extremidades, circula lenta y difícilmente por las arterias y por las venas, produciendo allí, en la cabeza, una verdadera congestión. Y esta anormalidad es tan peligrosa en el organismo fisiológico como en el político. Así vemos el enorme crecimiento, la asombrosa expansión de la capital, que adquiere proporciones gigantescas, exageradas. Y ello nos invita á meditar en lo que sucedería si una conmoción interna ó un conflicto exterior amenazaran á Buenos Aires, donde se contiene ahora casi toda la existencia argentina. Este punto paréceme del más alto interés. Los gobiernos argentinos tendrán que acudir al remedio del mal con la terapéutica enérgica de una previsora y nueva ley de inmigración, bien estudiada, pues la vigente no basta á resolver los fines para que fué promulgada."

"Por otra parte esos detritos esas escorias sociales acumuladas, fermentarán con facilidad, produciendo graves alteraciones."

"Económicamente la situación de la República es próspera y sólida, puesto que se asienta sobre el firme cimiento de su situación geográfica, de su fertilísimo suelo, de su enorme riqueza agrícola y pecuaria, ubres repletas, fuentes inagotables é indestructibles. Pero he notado que en el lapso de tiempo en que la población aumentó el 40 por ciento, se triplicó el presupuesto de gastos. Y asimismo, la facilidad con que se conceden cuantiosos créditos para atenciones realmente superfluas. Si en ello existe imprevisión juvenil, el tiempo pondrá remedio. También he notado una cierta agitación "febril" en los negocios, y recordando lo sucedido hace algunos años, pienso que un "crak" semejante ahora detendría el progreso del país y su constitución definitiva."

"Pero si la situación de la República es floreciente, me permito opinar que no sucede lo mismo con la situación de la mayoría de los individuos, y considero insano este desequilibrio, del cual hemos tenido ejemplos en Europa. Y la prueba de que esto es así nos la ofrece el mismo gobierno argentino nombrando en 1907 una comisión de fomento económico-agrícola."

"La agricultura argentina lucha, á mi entender, con tres enemigos formidables: los latifundios, la escasez de vías de comunicación y la langosta."

"Los latifundios "adivinaron" los trazados de vías férreas, ó éstas "van en su busca"; sea como fuere, es muy difícil y cara la instalación de los pequeños agricultores cerca de las vías de comunicación."

"Limitadas éstas á una relativamente pequeña zona que forman la provincia de Buenos Aires, y la parte Sur de las de Santa Fe, Entre Ríos y Córdoba (aparte de las grandes líneas del Pacífico, por San Luis y Mendoza; la de Jujuy, por Santiago y Tucumán, y la del Neuquén) el resto del país resulta un desierto, y es inútil que el Estado facilite el transporte gratuito de los inmigrantes á los lejanos territorios incomunicados, donde la vida es muy difícil y los productos no pueden hallar salida."

"Los arrendamientos en la zona poblada son caros y á cortos plazos por el alza constante. De modo, que el agricultor se considera nómada, no toma cariño al territorio por la incertidumbre del porvenir; trabaja sin fe. Ignorante y falto de medios, cultiva empíricamente y, claro está, obtiene el mínimun de producción. Como todo lo hace á crédito, apenas recolectada la cosecha se ve forzado á malvenderla para atender á los vencimientos que esperan con las garras abiertas. La vida en el campo es cara, pues aparte de la carne, la harina, y las patatas, los demás artículos de primera necesidad, importados en su mayor parte, antes de llegar al consumidor pasan por las manos de introductores, mayoristas, minoristas y almacén rural, los cuales no se satisfacen con un beneficio módico. Sucediendo las cosas de la mejor manera posible, el labrador puede vivir y hasta economizar; pero si la cosecha aborta, ó por enfermedad ú otros accidentes se desnivela su presupuesto, como carece de capital de resistencia, se ve forzado á reinmigrar".

"La ley de Warrants, no resolvió, ni podía resolver por sí sola, el problema del crédito. La ley de venta de tierras dió mejores resultados, pero tampoco es definitiva. (El sistema de la colonización Stroeder, es bueno, y su ejemplo debiera ser imitado por otras empresas similares).

"Las trabas fiscales, dificultando el comercio de cabotaje, encarecen de tal modo los transportes, que resulta el absurdo de ser más económica la vía terrestre que la fluvial. Y sin múltiples y económicas vías de comunicaciones no puede progresar la agricultura".

"Son necesarias, pues, leyes de crédito agrícola y de fraccionamiento de la propiedad que respondan á las necesidades del país, cuyo próspero desarrollo está íntimamente ligado al buen repartimiento de las tierras entre los inmigrantes; abaratar las tarifas de transporte, y que los gobernantes no olviden el hermoso prólogo, mejor dicho, preámbulo, de la Constitución del 53".

"Con gran acierto señala usted el problema espiritual de la adaptación á cierta edad. Pero tengo la esperanza de vencerlo, más por carácter que por imperio de la voluntad. Respiro con facilidad todos los ambientes; todos los medios me son propios; dondequiera que voy me asimilo naturalmente las costumbres del país, y me siento indígena. Estoy seguro de no sentir la nostalgia de esta vieja civilización, que consiste en el refinamiento de los goces materiales y en aumentar cada día el ya numeroso catálogo de las mentiras convencionales que integran el código de nuestras costumbres. Más me gusta el campo por no ser ciudad que por sus encantos naturales, y crea usted que pienso con deleite en las inmensas soledades del Chaco, de Misiones, del Chubut ó de Santa Cruz, donde estoy seguro de no encontrar por kilómetro cuadrado más que 1 20 de esta vulgar alimaña que, por orgullo, hemos dado en llamar "homo sapiens". No soy filósofo, ni misántropo, ni monje de la Tebaida, ni menos un "raté". Sencillamente "he vivido mucho" y sé á qué atenerme. Además he hecho examen de conciencia con la guía de pecadores del labrador en la mano, la clásica y monumental obra de Lecouteux "Cours d'Economie rurale" y me hallo bien preparado y dispuesto para la empresa".

—

¿Qué agregar á esta notable carta? He ahí un futuro emigrante como se ven pocos. Tiene fortuna, cultura, influencia política, todo lo que puede hacer agradable la existencia. Y, sin embargo, se va, un poco hastiado del medio nativo, y, en general, del medio europeo. Sin duda, quiere renovar en nuevas atmósferas sociales la agotada fuente de la ilusión. Lo que más me sorprende en este noble y simpático hidalgo es su conocimiento de las tierras en que va á ensayar sus energías y fuerte y bello talento. No es común en nuestros terratenientes este dominio de la vida americana. "Nuestra colonización—decía Ganivet—ha sido casi novelesca. La mayoría de la nación ha ignorado siempre la situación de sus antiguos dominios. Le ha ocurrido como á Sancho, que nunca supo dónde estaba la Insula Barataria, ni por dónde se iba á ella, ni por dónde se venía."

Los tiempos cambian. Ya los hidalgos comienzan á tener una nueva concepción de la vida. España va á perder un hombre útil—útil á la tierra y útil á la cultura:—América lo va á ganar. Gran peligro es para el viejo solar que el ejemplo se multiplique.

Séale propicia la fortuna al terrateniente levantino. Siempre lo mereció la ambición ilustrada...

Francisco Grandmontagne

SE ACERCA EL INVIERNO

¡Cuidado con las estufas!

Hemos entrado en Otoño. Los árboles empiezan á despojarse de sus hojas, el cielo es gris, y húmedas son las calles; empieza á hacer frío; se acerca el invierno. Nuestras ventanas están por cerrarse y pasaremos la mala estación en la casa herméticamente tapada. Pero si cerramos la puerta al frío, acogemos la asfixia á pulmones abiertos, porque cuantos somos, somos todos un poco víctimas de nuestras estufas y de nosotros mismos.

Se puede, en efecto, distinguir dos causas de asfixia diferentes: la una proviene de las estufas de combustión; la otra emana de nosotros mismos, á despecho de todos los perfeccionamientos, pues ella resulta del ácido carbónico producido por nuestra respiración.

—

No hablamos del hogar á carbón que es más frecuentemente un instrumento de suicidio que un aparato calorífero; ni de la estufa á gas que sólo se convierte en homicida después de haber advertido cortésmente á su víctima, por su olor muy característico, sus funestas intenciones.

La estufa ordinaria no constituye, en teoría, un peligro. Se sabe que es necesario que tire bien. La muerte de Zola está presente á todos: al regresar del campo, el ilustre novelista encendió un poco de fuego en su habitación; pero la chimenea que no había sido deshollinada hacía mucho tiempo, estaba tapada; al día siguiente Zola fué hallado muerto, y la autopsia comprobó la existencia del óxido de carbono en la sangre.

Es preferible no esperar "despertarse muerto", para observar que hay óxido de carbono en una habitación: es, sin duda, el medio menos práctico. El más recomendable, y que está al alcance de todos, consiste en tener una jaula con pajaritos en la pieza sospechosa: si uno de los animales muere asfixiado, su autopsia, hecha inmediatamente en el laboratorio, descubrirá la presencia del gas peligroso y tóxico, y nos advertirá del peligro. Para aquellos cuya alma sensible se resiste á tan cruel experimento, señalemos el método de Alberto Levy y Pecoul, que utiliza la propiedad del óxido de carbono de reducir á 100 grados el ácido yódico. El aire por examinarse barbota en un tubo conteniendo ácido yódico, y de allí es arrastrado á un segundo tubo que contiene cloroformo. Si el aire está cargado de óxido de carbono, el cloroformo se tiñe de color lila, y según la intensidad de la coloración, se apreciará la cantidad de óxido de carbono.

El único inconveniente del método es que se distingue en sus revelaciones, otros gases, como el acetileno, por ejemplo. El medio más sencillo es siempre procurarse un gran botellón, en el cual está hecho el vacío. Ese botellón se abre en la pieza; el aire dudoso así recogido se lleva en seguida á un laboratorio, donde es examinado.

La calefacción por aire caliente, cuando el aparato está bien construído y el hogar no tiene ninguna comunicación con el aire calentado, puede estar exenta de peligro. Sin embargo, también este punto debe ser seriamente estudiado, porque á causa de un defecto de construcción en un aparato de ese género, se debe la muerte de Tarbé des Sablons.

Los aparatos á fuego continuo, las estufas movibles, no son excelentes, como dice también Ogier, sino á condición de ser "inmóviles". Deben ser de una fabricación muy cuidada para no ser peligrosos, pues los frecuentes cambios de sitio, comprometen la solidez del cañón de chimenea, y al crear hendiduras, favorecen el escape de gases deletéreos en el departamento.

Los aparatos á gas exigen también vigilancia. Por entre las junturas de un enlace mal soldado, entre las hendiduras de un tubo de caucho deteriorado, ó por la abertura accidental de una canilla, se producen emanaciones que pueden provocar la intoxicación oxicarbónica.

En cuanto á las estufas de hierro colado, sería imprudente calentarlas demasiado, pues ese metal, llevado al rojo, es permeable al óxido de carbono, y el aire de la pieza sería así peligrosamente viciado.

El envenenamiento por el óxido de carbono puede también producirse en una habitación que no esté calentada ó que no contenga aparato alguno de calefacción. En este caso, los gases tóxicos pueden provenir de las hendiduras de un conducto de humo que viene de otra pieza, ó de otro departamento situado á veces á varios pisos de distancia.

Por último, la calefacción por agua caliente ó vapor á base de presión, es el único que suprime ciertamente toda introducción de óxido de carbono producido por la estufa: es la calefacción por excelencia.

—

El peligro señalado más arriba y que emana de nosotros mismos, proviene del hecho de que en una habitación calentada, donde se encuentran varias personas, el aire de la pieza contiene después de algunas horas una proporción importante de ácido carbónico, formado por la respiración: es lo que se llama "aire viciado". Si el calor se hace demasiado fuerte, se abre un postigo; pero el ácido carbónico, cuya densidad es considerable, queda en la zona inferior de la pieza, y el aire caliente, expulsado por arriba, es precisamente el más puro. Los habitantes continúan, pues, á despecho de la ventilación ineficaz, respirando aire tóxico. Es sabido que los adultos proporcionan, término medio, 20 litros de ácido carbónico por hora.

Es esto lo que explica cómo después de la batalla de Austerlitz, de 300 prisioneros austríacos que habían estado encerrados en un sótano, 260 sucumbieron de asfixia en poco tiempo. En el hecho famoso del tribunal de Oxford, jueces, espectadores y acusados fueron víctimas de asfixia mortal.

Es cierto que el riesgo fatal se corre raras veces, pero se encuentran frecuentemente desórdenes entre los cuales se deben señalar los dolores de cabeza, las palpitaciones de corazón y la anemia. Esta última es más frecuentemente causada por intoxicaciones crónicas que por la mala estación, pues el frío no causa anemia y la mejor prueba es el estado sanitario perfecto de la misión Charcot en los hielos del polo Sur.

Si alguna lesión orgánica no motiva esos malestares y esos disturbios, habrá siempre que pensar en los daños causados por la calefacción, ó en los peligros del aire viciado. Un simple consejo de higiene será entonces infinitamente más útil que todos los vinos tónicos y las medicaciones ferruginosas.

Si la población es pálida al fin del invierno, si es más débil, si es fácilmente diezmada por las enfermedades de la primavera, se debe esto á que durante los largos meses de invierno su higiene respiratoria ha sido defectuosa; la intoxicación lenta ha debilitado la defensa general del organismo y preparado un acceso fácil y un buen terreno para la contaminación por medio del catarro pulmonar ó la tuberculosis.

La ventilación constante, que exigiría una calefacción intensa, continua, y por consiguiente muy costosa, no constituye una solución práctica para evitar los desastres del aire viciado. A falta de esto, contentémonos con renovar frecuentemente la atmósfera del departamento al abandonar una pieza en que estábamos y abramos la ventana. Hagamos también ventilar los dormitorios por la tarde, en el momento en que nos preparamos para dormir. Un buen fuego, devolverá en seguida á la habitación la temperatura agradable y nos evitará de caer "del óxido en la pulmonía".

Si estas simples precauciones fuesen siempre tomadas, los casos de asfixia se producirían menos á menudo, la salud pública sería mejor y retardaríamos el momento de molestar á nuestros amigos para venir á nuestro sepelio.

DOCTOR OX

DATOS PARA LA HISTORIA AMERICANA

UNA PÁGINA INÉDITA

(De "LA SIERRA DE LA PLATA")

LOS DOS DRAMAS

Son dos dramas.

Mendoza y Ayolas son los actores principales en el Río de la Plata, el primero por su poder, el segundo por su audacia. Pizarro y Almagro son los primeros protagonistas del Perú. Vamos á seguir sus memorables movimientos en ambos escenarios.

En Octubre de 1536, Ayolas salía de Buena Esperanza con rumbo á la Sierra de la Plata, y Mendoza del mismo puerto, con dirección á Buenos Aires. En ese tiempo, Almagro salía del Perú, camino de Chile, y en Lima culminaba la estrella de Pizarro.

En los primeros meses del año siguiente, en Abril y Mayo de 1537, allá y aquí cambia la escena con la situación de los actores: Ayolas va corriendo desolado por el Chaco y Mendoza sobre el mar, con ansia heroica el uno, desesperado el otro, en momentos en que Almagro, ya de retorno de su expedición al Sur y enconado con Pizarro, se apodera del Cuzco—la manzana de la discordia—suceso que enciende la guerra civil en el Perú y suspende por dos años el descubrimiento y la conquista.

Dos meses después, en Julio del mismo año, Ayolas llegaba á Charcas tocando la Sierra Argentina que buscaba; hacía poco que habían arrojado al mar el cuerpo ulcerado de Mendoza; Salazar, que había salido de Buenos Aires en pos de Ayolas, encuentra á Irala en Candelaria y está en fundar la Asunción á su regreso—cuando esto ocurría aquí y aquello pasaba en Charcas y el dicho infortunio en el océano, al otro lado de los Andes el incendio se propaga y Almagro despedaza á Alvarado en Avancay.

Corren ocho meses y nuevas catástrofes suceden: en Abril de 1538, Ayolas muere asesinado en Candelaria, casi en los mismos días en que Almagro es vencido en las Salinas para ser en seguida agarrotado "¡el héroe de las cien batallas!" De los cuatro actores principales en los dramas que tienen por teatro el Río de la Plata y el Perú, ya tres desaparecen ¡y de qué manera! Primero cae Mendoza en alta mar, á quien matan su enfermedad y su fracaso; en seguida Ayolas es asesinado en Candelaria y después Almagro, víctima del odio implacable de los trágicos Pizarros: ¡el fundador de Buenos Aires, el explorador de Charcas, el descubridor de Chile!

La víbora de la guerra civil cortada en pedazos, muere en apariencia en el Perú y entonces continúa desde allá la conquista del Oriente. Pizarro omnipotente oye la fama de los Charcas y ordena su invasión. Corría ya el año 1539 cuando Pedro Anzures echaba los cimientos de "La Plata" ó Chuquisaca, mientras Irala, heredero casual de Ayolas y Mendoza, divagaba de Asunción á Candelaria en su empeño reincidente de salvar el obstáculo del Chaco para llegar á la Cólquide, que ya en aquellos momentos los soldados de Pizarro estaban conquistando.

Todo el año siguiente de 1540 Irala aquí y Pizarro allá, trabajan en la organización de la incipiente colonia, y en Julio de 1541, en el preciso momento en que Irala trasporta la gente de Buenos Aires á la Asunción para conducirla á Charcas, acontece en Lima ruidosa venganza de ultratumba: la facción almagrista, ulcerado el corazón contra los verdugos de su jefe inolvidable, asalta y asesina á Pizarro en su palacio.

Y así se vengó Almagro. Y así acabó el conquistador de un imperio fabuloso.

Muerte prematura en el desierto de los mares, suplicio ignominioso en Cuzco, y dos asesinatos, uno en Candelaria y otro en Lima, son el término infeliz de cuatro ilustres capitanes: Mendoza, Almagro, Ayolas y Pizarro, que poco antes caminaban trazando senda memorable á uno y otro lado de los Andes.

Pero la humana vanidad es incurable.

Inmediatamente otros personajes entran en escena, allí donde acaba de caer el cuerpo apuñalado de Pizarro. Se irritan de nuevo las pasiones, nuevas cóleras estallan y nuevos infortunios se suceden.

En el Perú los hombres de acero se despedazan enloquecidos por el oro que falta en el Río de la Plata, donde por buscarlo se batalla contra la Naturaleza y contra el indio. Allá día y noche pelean las pasiones, el odio, la codicia, la ambición. Aquí, los soldados de hierro se estrellan, noche y día, en el Chaco inconquistable.

En el Perú, el joven Almagro, bandera de partido, heredero de los rencores que mataron á su padre, es vencido en Chupas por Vaca de Castro. Por aquellos días, Irala subía de la Asunción al Puerto de los Reyes. Y cuando Alvar Núñez exploraba el Chaco, le derribaban y remitían á España, en el otro teatro, seguían chocando las facciones de que resultó la prisión de Vaca de Castro y su remisión también á España. Surge allá un nuevo caudillo, Gonzalo Pizarro, quien corta la cabeza al primer virrey, Blasco Núñez, al tiempo que en el Paraguay iba á arder la guerra civil que se conjura por fortuna. Irala estaba por entrar en el Chaco cuando Gonzalo Pizarro acababa de derrotar á Centeno, en Huarina: hacía tres meses que Irala marchaba, incansable, con su hueste, rumbo á Charcas, cuando La Gasca hizo rodar las cabezas de Gonzalo Pizarro y Carvajal, ejecuciones que ponen término á la guerra civil en el Perú. Irala llegaba al río Guapay, cuando Alonso de Mendoza estaba por fundar La Paz. En aquel momento producían ruido inmenso los filones de Porco y Potosí, las ponderadas riquezas del Caracará. Las acababa de repartir La Gasca.

Irala y su hueste turbulenta que las iban buscando desde remoto clima, quedaron consternados. "Nos quedamos fríos donde estábamos", dice Schmidel. La verdad puntual era que Irala, el conquistador del Oriente, llegaba tarde, y fué mortal su desencanto.

¡Pelear trece años, algunos veinte, con el hambre y con el indio, en diez ó más expediciones, en jornadas terribles, por llegar á la Sierra Encantada, y encontrarla al fin, pero ocupada ya por el conquistador del Occidente! Quebranto indecible abatió entonces su heroico espíritu.

Ayolas había llegado todavía á tiempo á Charcas, un año antes que los soldados de Pizarro, pero la gran distancia á que estaba su base de operaciones (Candelaria, C. Cristi, Buena Esperanza), le impidió poblar y fué causa de su retirada y de su muerte. En el Río de la Plata más de mil quinientos hombres, destinados á la conquista de los "Caracaras", habían perecido, y de los pocos sobrevivientes, Potosí se escapaba para siempre.

¡Injusticia negra! Del Paraguay debiera ser lo que el Paraguay descubrió, pero de nadie fué la culpa. Trasmontando los Andes, del lado de Cuzco, no era tan difícil conquistar Charcas como entrando por el Chaco.

Desde entonces el encanto se desvía. El Paraguay en adelante pensará en Mojos, en la región escondida en el septentrión ignoto, donde empieza á flotar otra visión, "Paititi", ilusión errante que cautivará todavía la encendida imaginación del español.

Y la Cólquide Americana que descubrió Alejo García, buscó Gaboto y visitó Ayolas, pasó á formar parte del Perú, conquistada por otros argonautas que llegaron allí por el lado de las montañas grandes.

"Los hombres de Occidente la robaron".

"Para fijar en ella su morada".

Y los argonautas del Oriente que remontaron el Río de la Plata, escribiendo epopeyas con su espada, acabaron devorados por el dragón, el Chaco. "Tumba grandiosa de Juan de Ayolas", exclamaba un artista ante esa fatídica llanura.

¡Pobre artista, infeliz Boggiani, amante de las bellezas que no mueren! Ignorabas que tú también, caerías en esa tumba, en la flor de tus años, como Ayolas, con el cráneo destrozado, á los golpes del indio pérfido.

MANUEL DOMINGUEZ.

LAS MUJERES DEL PORVENIR

La situación actual de las mujeres y las averiguaciones de lo que podrán ser en el porvenir, dió hace poco, tema interesante á Henry Arthur Jones en un discurso, en el Waldorf Hotel, al final de un banquete ofrecido por las damas periodistas inglesas.

La inconstancia y el carácter variable de los hombres y de las mujeres han dado siempre materia á algunas discusiones; pero ellos son males de orden general tan viejos como el mismo amor. Las vistas del orador fueron más lejos. La mujer de Bruto le parecía un perfecto modelo: ya no tenemos bastante con una Porcia, dijo. Dos tipos de mujeres, contando á Porcia, le parecían dignas de atención.

"La mujer, agregó atrevidamente, es semejante á los demás seres animados. Todo medio produce rápida é invariablemente tipos que están con él en perfecta armonía. Ahora la mujer cambia constantemente en relación á su "medio ambiente". Observaciones personales vienen entonces á corroborar las vistas del orador. "Encontrábame, dice, en la primavera pasada, en Marruecos. Cada noche, después de mi paseo, pasaba, para entrar en mi hotel, frente á la casa de un gran señor del país, antiguo jefe del gobierno caído. Se había establecido con sus mujeres y, al cruzar la calle, entreveía á esas mujeres gordas, enormes, panzonas, de facciones curtidas, riendo detrás de los visillos, con aire maligno.

Ignorantes, tontas, arteras, pueriles, viejas antes de tiempo, son semejantes á animales. Dado el medio ambiente, hé aquí la mujer que debía producir".

En el periodismo, como en las otras profesiones intelectuales, ganan constantemente terreno; rivalizan con nosotros y nosotros las acogemos bien. También en la novela son numerosas. Jones deplora la desaparición en la vida real, de tipos creados por Jane Austen, las Doras y Agnés de Dickens, la Amelia de Mackeray, la Mrs. Poyser de George Elliot. Desarrolla en seguida la frase de Ruskin: "El mundo progresa únicamente por la razón de la fuerza silenciosa que está en él"; y muy preocupado con saber "hasta qué punto la naturaleza está dispuesta á dejarnos abandonados á nuestras propias fuerzas", declara que el tipo de mujer que excita especialmente su simpatía es Porcia, la mujer de Bruto. "Espero, dijo, que la naturaleza se interesará en la cuestión y continuará produciendo Porcias".

¡Sueño encantador, feliz perspectiva! Entre tantas producciones generosas de la naturaleza, las más raras no son, sin embargo, las Porcias, sino los Brutos.

A. B.

LA JAQUECA

Sus causas — Sus remedios

La jaqueca que por muchas personas es considerada como una verdadera enfermedad que condena al descanso y al aislamiento al que se encuentra periódicamente atacado, acaba de ser estudiada por los profesores Levy y Baufle.

Según estos clínicos, la jaqueca no es una enfermedad que se debe considerar como gaje exclusivo de nuestros tiempos sobrecargados de trabajo intelectual y de tóxicos de toda clase. Los antiguos médicos, á quienes la edad media casi deificó contentándose con sus enseñanzas durante siglos, conocían ya la jaqueca y nos la explicaron á su manera.

Por lo demás, sus explicaciones eran adecuadas á sus conocimientos de los fenómenos fisiológicos de la topografía anatómica. Si nosotros conocemos mejor hoy día la anatomía de nuestro cuerpo y el trabajo funcional de nuestros órganos, ¿estamos acaso más avanzados que ellos sobre la naturaleza y la causa de la jaqueca? Los informes suceden á los trabajos originales, sin que nuestra certidumbre sea, sobre este punto, perfectamente fundada.

Levy y Baufle refieren en su trabajo las diferentes hipótesis para explicarla. Unos consideran la jaqueca como efecto de una causa central y le asignan el valor de una neuralgia cerebral ó de un síndromo bulbo-protuberancial; otros, le dan una causa que habría que buscar en la irritación de los filamentos intra-craneanos del quinto par de los nervios del cráneo.

Sin quitar á estas teorías el valor de los hechos que hablan en su favor, la explicación de la jaqueca por una irritación del gran simpático, parece hoy reunir la mayoría de los partidarios. Ella tiene ciertamente la ventaja de explicar los disturbios de las pupilas (contracción ó dilatación), la palidez ó la rubicundez de la cara, que se suceden de ordinario en los atacados de jaqueca, durante un mismo acceso. Habría sucesivamente excitación, después parálisis del gran simpático.

Pero esta irritación puede no ser considerada sino como un efecto. ¿Y cuál es el conjunto de factores capaces de producirlo?

La edad no debe ser olvidada. En el adulto se la observa con preferencia. Es rara durante la infancia y absolutamente excepcional en los ancianos. Quienes no la tuvieron á los veinticinco años, no la tendrán nunca, y es cierto que los enfermos de jaqueca ven cesar sus accesos después de los sesenta.

La jaqueca ha sido considerada como una manifestación de la diátesis artrítica, de la que se conoce el polimorfismo. Algunos estigmas de esa diátesis son hasta tan graves como la jaqueca, por lo cual se dice que es una desgracia no tener más jaqueca, pues frecuentemente otro accidente de la misma familia y de mayor gravedad viene á reemplazarla.

Ese terreno de la jaqueca es acaso realmente artrítico, pero faltaría todavía, para explicar la enfermedad paroxística que nos ocupa, una causa ocasional, una lesión local, que la determine efectivamente. Por lo tanto, se ha hecho depender la jaqueca de una afección del estómago ó del hígado. Recientemente Jacquet ha llamado la atención de los que padecen de ella sobre su "taquifagia", es decir, sobre su masticación insuficiente. Los alimentos insuficientemente impregnados de jugos salivares y mal triturados, darían al estómago un aumento de trabajo fisiológico y su digestión, en definitiva, se resentiría de ese mal comienzo, quedando incompleta.

Es probable, en resumen, que la jaqueca no sea sino un síndromo que causas, acaso muy diversas, son capaces de producir en un sujeto sin duda predispuesto. A esa multiplicidad de causas habría que atribuir el insuceso de los diferentes tratamientos á que los enfermos se someten gustosamente.

En todo caso, en el tratamiento de la jaqueca, hay que hacer dos partes: ante todo, aquella que se refiere al alivio inmediato y á la curación del acceso; después la que debe relacionarse con la causa de ese acceso, con el objeto de impedir su repetición. Como esa causa varía en cada sujeto, le tocará al médico averiguarla por medio de un examen profundo del enfermo.

Levy y Baufle concluyen su interesante estudio diciendo que "más vale confesar que, hasta ahora, ningún tratamiento de la jaqueca se ha mostrado como específico". Esa confesión de impotencia emana de una franqueza digna de elogio. Pero acaso no se tenga razón de buscar un tratamiento "específico" cuando se trata de una enfermedad cuya multiplicidad de causas es segura.

FONTENELLE.

CONSTRUCCION DE DREADNOUGHTS

Datos generales ilustrativos

Desde el 10 de Febrero de 1906 que se lanzó al mar el gran acorazado británico "Dreadnought", construído en el arsenal del gobierno en Portsmouth, constituyendo el nuevo tipo de buque de combate, que ha revolucionado al mundo naval, se han botado al agua, para las diversas marinas de guerra, los siguientes del mismo tipo, semejante ó agrandado:

INGLATERRA

	Toneladas		
"Dreadnought"	18.187	Febrero	1906
"Lord Nelson"	16.765	Junio	1906
"Agamemnon"	16.765	Septiembre	1906
"Bellerophon"	18.808	Julio	1907
"Temeraire"	18.808	Agosto	1907
"Superb"	18.898	Noviembre	1907
"St. Vincent"	19.559	Septiembre	1908
"Collingwood"	19.550	Noviembre	1908
"Vanguard"	19.569	Febrero	1909
"Neptune"	20.575	Septiembre	1909
"Indomitable"	17.527	Marzo	1907
"Invincible"	17.627	Abril	1907
"Inflexible"	17.527	Junio	1907
"Indefatigable"	19.305	Octubre	1909

Es decir, catorce acorazados con un desplazamiento total de 258.348 toneladas, de los cuales se hallan terminados y en servicio todos con excepción del "Neptune" é "Indefatigable". Los otros doce representan 218.468 toneladas.

ESTADOS UNIDOS DE NORTE AMERICA

	Toneladas		
"New Hampshire"	16.257	Junio	1906
"Michigan"	16.257	Mayo	1908
"South Carolina"	16.257	Julio	1908
"North Dakota"	20.321	Noviembre	1908
"Delaware"	20.321	Febrero	1909
"Utah"	21.730	Diciembre	1909

De estos seis acorazados, cuyo desplazamiento total es de 111.143 toneladas, se hallan listos para zarpar los cinco primeros, que representan 89.413 toneladas.

ALEMANIA

	Toneladas		
"Nassau"	18.500	Marzo	1908
"Westfalen"	18.500	Julio	1908
"Rheinlandd"	18.500	Septiembre	1908
"Posen"	18.500	Diciembre	1908
"Helgolandd"	19.000	Septiembre	1909
"Oestfriesland"	19.000	Septiembre	1909
"Thüringen"	19.000	Noviembre	1909
"Von der Tann"	19.000	Marzo	1909

El desplazamiento total de estos ocho buques es de 148.000 toneladas; pero solamente los dos primeros con 37.000 toneladas, se hallan listos.

Sumando las fuerzas de las potencias más fuertes, después de la Gran Bretaña, ó sea los Estados Unidos y Alemania, se tienen catorce acorazados grandes con un desplazamiento de 252.143 toneladas, contra igual número de buques de aquella nación, desplazando 258.348 toneladas. Hay que tener presente que las dos flotas unidas, tienen solamente siete buques listos á zarpar con 126.413 toneladas, mientras que Inglaterra cuenta ya con doce, que desplazan en conjunto 218.468 toneladas; de modo que ésta tiene actualmente una mayoría de cinco acorazados con 92.050 toneladas.

En las planillas precedentes no se han tomado en cuenta los cruceros acorazados "North Carolina" y "Montana", de Norte América, como tampoco los acorazados alemanes de 13.200 toneladas "Schlesien" y "Schlewin Holstein" y el crucero acorazado "Blücher" por no poderse comparar con los buques del tipo moderno. Tampoco se han considerado el "Minotam", "Shannon" y "Defense", ingleses; casi en este mismo caso se hallan el "Lord Nelson" y "Agamemnon".

FRANCIA

Los seis buques de 14.780 y 14.870 toneladas tipo "Republique" y "Liberté" de la marina francesa, no pueden compararse á los "Dreadnoughts" é "Indomitables"; por lo tanto Francia aparece con sólo cinco acorazados tipo "Dantón" de 18.400 toneladas á flote, lo que da un total de 92.000 toneladas; pero como aún pasará mucho tiempo antes que éstos se encuentren listos para entrar en servicio, resulta que Francia no tiene "Dreadnoughts".

JAPON

La marina nipona cuenta con el "Satsuma" de 19.350 toneladas que ha terminado sus pruebas; el "Aki" de 19.800 toneladas lanzado en Abril de 1907 y los cruceros acorazados "Kurama" é "Ibuki" de 14.620 toneladas, botados en 1907, pero sin concluirse aún.

Cierra la lista de los "Dreadnoughts" la República del Brasil con el "Minas Geraes" y "Sao Paulo" de 19.813 toneladas el primero ya en servicio y el segundo próximo á efectuar las pruebas de máquinas.

De lo que precede se deduce que es inexplicable el temor que revela diariamente la prensa británica de ser alcanzados por las dos potencias más poderosas unidas. Y si esto llegara á ocurrir habría que tenerse en cuenta todavía que los buques ingleses son mejor armados, pues todos montan cañones de 305 milímetros, mientras que los buques alemanes en servicio, tienen como armamento principal el cañón de 280 milímetros, cuyo poder perforante tiene necesariamente que ser menor que el de 305.

LAS IMPORTACIONES DE CARBON

Disminución comprobada en 1909

EL CONSUMO MUNDIAL

En otra oportunidad hemos dicho que las importaciones de carbón de piedra en nuestro país, durante el año 1909, han sufrido una fuerte disminución con respecto á las cantidades introducidas en el período anterior de 1908.

La rebaja señalada que llega á 554.834 toneladas con un valor comercial aduanero de 3.883.838 pesos oro, es la primera que registra nuestra estadística oficial desde hace una larga serie de años.

Dado el desarrollo alcanzado por nuestras industrias mecánicas, que se han difundido en el país y que emplean únicamente el combustible indicado, la expansión de nuestros ferrocarriles que ocasionan un mayor consumo y las variadas aplicaciones que tiene el carbón de piedra en el orden público y privado, la baja mencionada no puede tener más explicación que un exceso de acumulación producido en los períodos anteriores, que ha determinado una rebaja en las compras de ese mineral.

Para comprobar lo que dejamos expuesto, vamos á consignar las importaciones efectuadas durante los últimos cinco años.

Años	Cantidades importadas — Toneladas
1904	1.419.782
1905	1.487.567
1906	2.339.655
1907	2.342.309
1908	2.742.463

Ahora bien; entre los períodos extremos del quinquenio 1904|08, ¿han aumentado nuestras industrias mecánicas y se han desarrollado nuestros ferrocarriles y marinas mercante y de guerra, al extremo de necesitar en el último año (1908) 1.322.681 toneladas más que las que se consumieron en 1904? Indudablemente que no, porque aun cuando el crecimiento operado es mucho mayor, no lo es tanto como para duplicar casi el consumo.

De esta manera se explicaría que durante el año 1909 los importadores de carbón de piedra hubiesen reducido sus pedidos para dar salida á los excedentes de los años anteriores.

Una revista ilustrada inglesa afirma que el consumo mundial de carbón de piedra aumentará este año en un 4 ó 5 por ciento respecto á lo que se consumió en el año pasado.

Tanto Inglaterra como Alemania y Francia, en virtud de los pedidos formulados por las compañías de trasportes marítimos y terrestres, por las marinas de guerra y por los centros industriales, han aumentado también en algunos miles de hombres, el personal dedicado á las explotaciones

hulleras; pero, como al mismo tiempo la jornada de ocho horas se ha generalizado hasta en aquellas regiones carboníferas que trabajaban 10 y 12 horas diarias, se teme que el mayor número de brazos quede neutralizado por la reducción del horario, lo cual vendría á traducirse en una elevación del precio, encareciendo el artículo.

Estos conflictos, unidos al problema de los yacimientos de carbón, hacen pensar en las consecuencias futuras que tendrá este asunto, mucho más serio de lo que á simple vista parece.

LA APOTEOSIS DE LOS ANIMALES

Sombreros á lo Chantecler—El club del Pájaro azul—La novela del perro Dingo

La obra de Rostand ha revolucionado no solamente el mundo literario y teatral, sino también el de la moda.

No siendo posible adoptar para las señoras los trajes extravagantes de los personajes de la pieza, la moda del día ha reducido la inspiración de la interesante actualidad á la forma y al adorno de sombreros que recuerdan la línea majestuosa del héroe del poema. Los sombreros á lo Chantecler hacen furor en Francia y aún más en Inglaterra; ellos han destronado completamente el sombrero "Viuda alegre" y luchan contra el triunfo del "Napoleón", cuyo éxito parecía imponerse sin discusión. Ha vuelto, pues otra vez, la era de los grandes manojos de plumas, especialmente las de gallo doméstico ó de montaña, que se llevan puestos hacia atrás como una gran cola y las alas abiertas como en una tentativa de vuelo. Más elegantes aún son las plumas de faisán, que recuerdan la pícara heroína á quien Chantecler ama y para la cual el canto del gallo ostenta toda la fuerza de su vanidad triunfante.

Pero los humildes animales de la granja que la fantasía del poeta francés ha exaltado, empiezan á experimentar las molestias de la celebridad. Mientras todo el mundo se ocupa en el éxito y el fracaso de la pieza, y millares de dibujos y de ilustraciones popularizan sus extravagantes personajes, el hallazgo de la moda ha multiplicado el valor de los atavíos naturales de las aves domésticas y pone otra vez en honor unos adornos, ya descuidados. Así el triunfo de Chantecler es un percance para sus hermanos y parientes y millares de gallos y demás aves, desplumados y vergonzosos, aprenden á su costa cuán caro es tener á un representante de su raza, que canta en público un himno al Sol y galantea en versos una faisana hermosa y coqueta.

Con Chantecler divide los honores del interés del público otra ave, célebre ya por un poema alegórico, que disfrutó una leyenda popular y le dió los méritos de una fantasía lujosa y de una forma literaria preciosísima. Es el Pájaro azul, símbolo de la felicidad, que triunfó en Inglaterra por la obra de Maeterlink. La delicada historia de Tyltyl y Mytil que van en busca del pájaro legendario, ha conmovido á las damas de la capital inglesa, las cuales han imaginado fundar, en honor del ave famosa, un club de señoras. Se llama el Club del Pájaro Azul, cuyos miembros pertenecen á lo más selecto de la sociedad de Londres; y tienen el propósito de buscar la felicidad y conservarla, cuando la hayan encontrado, sin perderla jamás.

Acaso el propósito de las nuevas adeptas sea atrevido; pero nadie ignora que las mujeres son optimistas, especialmente cuando son jóvenes y hermosas. Una de ellas, poetisa, rica de talento y de dinero miss Diana Delauny, tuvo la primera idea de la fundación del club, y empezó por regalarle una sede apropiada, es decir, un lujoso departamento en uno de los barrios más centrales y aristocráticos de la ciudad.

La sala de reunión del club es una magnífica jaula para el Pájaro azul. En las paredes manifiestan su riqueza adornos elegantísimos, pinturas al fresco que recuerdan el afamado cuarto de los pavos reales de Whistler.

Bajo un pequeño toldo hay un Pájaro de un azul espléndido, y cerca de él un letrero, con la divisa del club, en letras de oro. "Buscamos la felicidad".

Naturalmente, la señora Delauny y sus consocias, no llevan, sino trajes azules y se dice que este color deleita la vista; á lo menos esta es la opinión de los pocos afortunados que han logrado introducirse en el lujoso templo de la felicidad.

El "Reglamento del Club" es muy sencillo: no hay cuota de entrada, ni mensual. Las socias no tienen, sino la obligación de reunirse una vez por semana, para comer. Los hombres están excluídos rigurosamente. Después de comer, las socias pasan al salón de reunión y van en busca de la felicidad.

¿De qué manera? ¿Con qué medios tratan de cautivar el símbolo de la felicidad? He aquí el misterio.

Entretanto, la moda del Pájaro Azul se populariza: en todas las casas de comercio se venden pajaritos azules de toda clase: pajaritos verdaderos embalsamados, de vidrio y esmalte ó pintados en miniatura, encerrados en marcos de oro. El protagonista del exquisito poema de Maeterlink se ha convertido en gaje de felicidad de moda, este invierno, en Londres.

Se trata, pues, de una bandada inmensa de pájaros azules, que ha invadido la gran capital, poniendo su nota delicada de sueño, en aquella vida multiforme é intensa. Y será para todos una nota agradable, aunque el legendario pájaro sigue como siempre caracterizando la ilusión que nadie puede alcanzar.

Otro animal que va logrando una celebridad mundial, es Dingo, el perro australiano de Octavio Mirbeau, quien se ha propuesto escribir su historia en una novela que está por aparecer.

No es un libro para niños, ni tampoco una de estas historias delicadas, que rayan en el mito y en la leyenda, apreciadas también por los adultos. El autor de "Calvario" y otras obras célebres, está demasiado lleno de amargura filosófica para proporcionar á sus lectores unos trozos de literatura agradables. Escribió anteriormente un libro desdeñoso y amargo, al cual sacrificó un año y medio de trabajo continuado é intenso.

Dingo, dijo Mirbeau, en una reciente entrevista, era una bestia magnífica, curiosa y de una sensibilidad extraordinaria.

Nació en la Australia central, conservando todo su espíritu primitivo, sus instintos libres y altivos. Tenía algo del zorro y algo del lobo. Yo lo quise por su cariño hacia la independencia y su individualismo á todo trance. No tenía el servilismo resignado de los demás perros.

Consentía alguna vez en obedecer, pero cuando era de su gusto.

Por ejemplo, á menudo, no era posible lograr hacerlo subir en un carruaje y tuve varias veces que volver á casa caminando bajo la lluvia ó la nieve, con tiempos feísimos.

Dingo proporcionó á su dueño éxitos numerosos. No podía pasar inobservado.

En los viajes hechos por Mirbeau en Alemania y en Italia, él despertaba el interés de los viajeros en los hoteles donde su amo se alojaba. Era un psicólogo de rara agudeza y no se equivocaba nunca sobre la moralidad de los visitantes de la casa. Una vez, un personaje muy conocido, tuvo el percance de tener las muelas de Dingo en la garganta.

Desgraciadamente, Dingo había conservado de su primera vida salvaje un instinto criminal, que algunas veces salió caro á su dueño. Obedeciendo á sus empujes atávicos, el perro hacía pedazos, en el campo, gallinas y gansos, y hasta corderos.

El libro de Mirbeau contendrá la biografía de Dingo. Cuando se ha vivido largo tiempo con los hombres, dice el sarcástico autor, se siente la necesidad de observar las bestias.

A lo menos su ferocidad no es ni cálculo, ni juego. Ellas obedecen á los empujes irresistibles de las leyes de herencia. Matan, pero no en nombre de principios, teorías y mentiras huecas y sonoras. No envuelven su juicio en las falsas apariencias del sentimiento y de períodos líricos. Matan ingenuamente, por instinto.

El libro de Mirbeau es muy pesimista.

El describe la vida de su pueblo, y habla de los animales más humildes, de los que desdeñamos sin razón; de las ratas, de los sapos, que Rostand ha rechazado, y de otros animales.

El gran libro de la Naturaleza, que inspiró los poemas exquisitos y delicados, ha inspirado también las páginas llenas de ironía amarga y sutil. Es que los autores leen en este libro, á través de su temperamento personal y son sus almas las que encontramos en sus obras.

EL GANADO DURHAM

Opiniones del señor Guerrero

EXPOSICION DE CARNES

En el viaje realizado por el señor Carlos Guerrero por Europa, este hacendado ha hecho observaciones comerciales de importancia, y las ha consignado en una carta dirigida al cónsul argentino señor Llovet por considerarlas útiles para el comercio ganadero del país.

El señor Guerrero, encontrándose en París en el mes de Febrero próximo pasado, dirigió copia de esa carta al señor Diego Baudrix, presidente de la Liga Agraria, y de ella extractamos las siguientes opiniones relacionadas con la carne de los animales de raza Durham.

Es creencia general en nuestro país dice el señor Guerrero, que el animal Durham produce la mejor carne del mundo; pero se convencerán de lo contrario, aquellos que hagan una visita al gran mercado de carnes de Londres, el de Smithfield, con preferencia en los días de Navidad, antes de la venta, que principia en el invierno á las 5 de la mañana, pues allí tendrían la oportunidad de visitar un verdadero museo de carnes de todas procedencias y razas, pudiendo hacer comparaciones de la carne argentina con la Scotch y otras.

El resultado de esas observaciones, sería el de que nos falta mucho para poder igualar á las carnes escocesas, aun cuando algunas reses de nuestro país son ya notables, y ello estimula al productor para mejorar la calidad de sus ganados.

Considera el señor Guerrero que el medio más cómodo para que aquí se puedan dar cuenta de la clase de carne que el país produce, es establecer una exposición de ese artículo ("block test"), como se hace en Londres y Chicago.

En las exposiciones de reproductores, como en la de animales gordos en pie de las especies domésticas, destinadas al consumo, se demuestra únicamente el poder y la pureza de las razas, admirándose la belleza plástica, la corrección de las formas exteriores; pero no la utilidad y calidad en la composición de las masas musculares, desde el punto de vista del comercio de carne ó bajo la visual experimentada del carnicero, que observa el artículo que ha de poner en venta en el mercado.

En la República Argentina, agrega el señor Guerrero, progresamos en gran desorden, desconociendo la adaptación de las razas al terreno que se explota y se retarda el incremento de otras superiores, porque existen criadores que, aferrándose á una sola, pretenden imponerla al país.

Los intereses privados, cuando se consideran lesionados, son los que oponen mayor resistencia á las innovaciones exigidas por el progreso, y así se ha conseguido que la tuberculosis bovina no se combata debidamente y se difunda, con el agregado de que en las exposiciones se distribuyen premios á ejemplares sanos y enfermos, indistintamente.

"He tenido conocimiento, añade, que la Liga Agraria pretende efectuar una exposición de animales gordos en "block test", cuya realización es de imperiosa necesidad en nuestro país; pero abrigo mis temores sobre su fracaso, porque intereses mezquinos le harán oposición."

La Sociedad Rural también propicia la idea de verificar otra exposición de animales gordos, sin faenarlos, lo cual no tiene objeto, porque no se podrá juzgar la calidad de la carne.

No ve el señor Guerrero el fin práctico de esa exposición, puesto que la anual de reproductores, en razón del excesivo estado de gordura en que los animales son presentados, demuestran acabadamente el poder de las razas para adquirir el cebo.

En el viaje que este compatriota ha realizado por los Estados Unidos de Norte América, ha comprobado que la raza Hereford domina en su extenso territorio y el precio aumenta cada vez más por el Polled Angus.

En la carta de que nos ocupamos, se menciona un juicio emitido por el jefe de la división de ganadería de Wáshington, en el que decía que no se daba cuenta de la preferencia que en la Argentina se tenía por el Shorthorn sobre el Hereford y el Polled Angus, siendo estos dos últimos más resistentes que el primero.

Luego agregaba que el Aberdeen Angus es de engorde rapidísimo y que hace unos 34 años, el Shorthorn, era en los Estados Unidos el animal más preferido, hasta que se comprobó que no convenía á la explotación en grande escala, por lo cual se le reemplazó con el Polled Angus y el Hereford.

En opinión del señor Guerrero, alguna vez nuestro país tendrá que exportar carne á Francia, y es bueno que se sepa que, la raza Durham no tiene aceptación en ese mercado, pues prefieren la de sus razas francesas, el Limousin Charolais, Normanda, etc., que cruzada con el Durham darán en este país, novillos espléndidos para exportar.

Recuerda, además, los consejos que ra la carne Shorthorn como la mejor; allí le superan el Devon, Sussex, Galloway, y, particularmente, el Polled Angus y sus mestizos con Shorthorn, produce la mejor calidad de carne.

Recuerda, además, los consejos que dió á los productores argentinos el sabio Sanson, profesor de zootecnia en Francia, al evacuar una consulta de la Sociedad Rural Argentina, quien, entre otras cosas, dijo, refiriéndose al Shorthorn, que si se trataba de la belleza de las formas y de la corrección de las líneas, ante las cuales el sportman queda extasiado, nada hay que decir; pero esto no es zootecnia, y que, en cuanto á la producción de la carne, había pruebas positivas y científicas que no concuerdan con la reputación que goza esta raza, de apariencia engañosa, y que como máquina de carne, está muy lejos de ocupar el primer puesto.

La gran cantidad de grasa no comestible, que se acumula debajo de la piel, contribuye á darle las formas admiradas.

Aun es tiempo, dice, de aprovechar la lección del sabio Sanson, porque la verdad se demuestra evidentemente en la misma Inglaterra, patria de los Shorthorn. En todas las exposiciones de animales gordos faenados, esta raza no se presenta, porque en calidad de carne, no puede competir con otras que le superan; y que la han dejado otras, para optar al premio en el "block test" cruzándola con preferencia, con el Polled Angus Aberdeen.

LA ALIMENTACIÓN PÚBLICA

Medios para abaratarla

DEROGACION DE IMPUESTOS

El vacío que señalábamos dentro de la previsión de los poderes comunales, respecto á mercados municipales se ha reparado en parte los antecedentes que hemos citado acreditan que la obra tiene un principio de ejecución. Desde tres años á la fecha se han realizado trabajos en el sentido de dotar á la comuna con edificios apropiados para el expendio de los artículos de abasto.

La población tan crecida, de la ciudad y la extensión de ésta, son factores que obligan á la construcción de mayor número de mercados para poder reconcentrar en ellos el comercio de los productos alimenticios más indispensables para el vecindario. Comprendemos, por otra parte, que el programa correspondiente no puede convertirse instantáneamente en realidad. A la lentitud característica de la administración pública habrá que agregarse en este caso particular la complejidad de circunstancias que entorpecen la realización de trabajos de la naturaleza del que nos ocupa.

Aunque convenimos en la verdad de tales factores negativos que en todo momento obstruyen la vía á todo adelanto, no dejamos de sostener que las conveniencias notorias de la población exigen mayor celeridad para que se traduzca en hechos el programa edilicio de construir la cantidad de mercados que sus necesidades reclaman.

La administración actual no ha acreditado mucha diligencia para aproximarse á la solución práctica de las deficiencias que se señalan en esta faz de los progresos urbanos. Fuerza será preocuparse de encontrar un recurso intermedio para brindar facilidades al consumidor, que hoy ve diariamente que sus entradas exiguas no le permiten adquirir los alimentos más indispensables.

No sólo de carne vive el hombre. El precepto bíblico no tiene, en este caso, el alcance trascendental que lo dignifica, sino que lo citamos en su significación directa. Puesto que la carne es artículo de lujo, por los intermediarios que la encarecen, y puesto que el único recurso para eliminar el mal está lejos todavía de producir su influencia benéfica, por la morosidad administrativa que hemos comentado, llega el momento de poner en práctica otro medio, en obsequio del vecindario.

Una de las fuentes de las rentas municipales es la que se indica en la sección segunda de la ordenanza general de impuestos. Los artículos de abasto que se introducen al municipio están gravados, según el artículo 14, con la tarifa que en seguida determina. Esta sección produjo á la Municipalidad, el año pasado, la cantidad de 950.000 pesos.

El recurso fiscal citado no es abundante, como se ve. El impuesto que lo produce, por la naturaleza de la materia gravada, no puede hacerse efectivo sobre toda la que se introduce para el consumo público.

El contrabando es inevitable, por la extensión del perímetro del distrito federal. El personal adscripto al servicio de percepción del impuesto y de fiscalización, no obstante ser numeroso y costoso para el erario municipal, no consigue impedir el fraude de la introducción clandestina.

El gravamen que nos ocupa es caro, por su percepción: absorbe el 15 ojo de su monto el pago de los sueldos. Es desigual, porque no puede hacerse efectivo sobre todos los artículos: el fraude excluye gran parte de éstos de la imposición real de los derechos. No constituye una entrada de consideración para el erario municipal. Encarece, en perjuicio directo del consumidor, un artículo de primera necesidad, como son los enumerados en dicha sección.

Estas consideraciones refluyen en descrédito del impuesto citado. Nada difícil sería suprimirlo, porque no causaría trastorno en la renta municipal y traería positivas ventajas para el consumidor.

El director general de hacienda doctor Alfonso, mira con simpatía su derogación total. El mencionado funcionario concede atención preferente á los medios que puedan traer el abaratamiento de los artículos alimenticios. La experiencia diaria en el ejercicio de su cargo le inclina á pensar en que es, en la actualidad, el recurso más práctico para aproximarnos á la realización del anhelo general por el abaratamiento de los artículos de consumo público.

Falta únicamente que el D. E. preste el apoyo de su iniciativa á una idea que tiene el germen de grandes beneficios para el vecindario y que las circunstancias presentes fomentan por ser necesidad impostergable la de propender administrativamente á la reducción del precio de los artículos que grava la ordenanza de impuestos en su sección segunda.

EL SERVICIO DE TRANVÍAS

Deficiencias del personal

LA ACCION MUNICIPAL

Es muy necesario, como ya hemos manifestado en diversas oportunidades, que la autoridad municipal se preocupe de mejorar el servicio de los tranvías, en lo que á la aptitud de los motoristas y guardas para tratar al público se refiere, ya que las empresas no atribuyen al asunto, según parece, la debida importancia.

Tratándose de un servicio de esta índole, no basta que se realice con regularidad respecto á las reglamentaciones del tráfico. Otros factores deben, igualmente, contribuir á su perfeccionamiento, á fin de que corresponda á la cultura de la población. Entre ellos figura el mencionado, es decir, la conducta del personal para con los pasajeros, que tanto deja que desear.

Hay muchas excepciones honrosas, pero también es frecuente encontrarse en los tranvías con guardas y motoristas y hasta con inspectores que carecen de la educación necesaria para tratar correcta y gentilmente al público. Esta deficiencia se hace notable y á veces irritante cuando las víctimas de la grosería de esos empleados son las señoras y señoritas que van en los tranvías.

Los motoristas han tomado la costumbre de no detener la marcha de los vehículos cuando se les hacen indicaciones en este sentido. Si se trata de hombres aumentan la velocidad cuando las señas son insistentes lo cual parece molestarlos. Un joven quejábase días pasados ante un guarda por no haber sido atendido por el motorista, y recibía por toda contestación la siguiente: "usted es joven y fuerte y no debe hacer detener el coche para subir".

No disciernen, como se ve, la diversidad de circunstancias que pueden presentarse para impedir á un hombre joven y fuerte trepar en los coches cuando éstos van á gran velocidad.

Si una señora no procede á descender con la celeridad deseada ó se equivoca al indicar la esquina donde debe hacerlo, el guarda se irrita y la trata con el mayor descomedimiento, sin considerar que el sexo y la condición de la persona merecen respetos.

El lunes presenciamos una escena desagradable en un tranvía de la línea núm. 28, del Anglo Argentino. Una señora viajaba con una niñita cuya edad no pasaba de dos años, en apariencia. El vehículo iba casi completamente vacío, y á pesar de esto, el guarda exigió á la dama que tomara una boleta por la criatura que llevaba. No fueron bastantes las razones que aquélla adujo para demostrar que no tenía obligación de pagar el valor que indebidamente se le cobraba. El guarda se irritó y amenazó á la señora con hacerla descender del tranvía, en términos descomedidos.

Esta deficiencia provoca con frecuencia incidentes desagradables, que en ocasiones se han resuelto en forma trágica.

La crónica policial ha llegado á consignar desgracias irreparables, motivadas por groserías, que se trasformaron en agresiones, de parte de los guardas é inspectores.

El factor que influye en estas graves deficiencias del servicio de tranvías, aparte de la indiferencia de las empresas y de la Municipalidad, es la conducta de los agentes y empleados policiales, para quienes el público nunca tiene razón, en los casos en que intervienen, requeridos por los guardas.

Así se ha consagrado una completa impunidad para el personal de las empresas de tranvías, que ha llegado á constituir una clase privilegiada entre los elementos laboriosos de la población, relativamente á la actuación de las autoridades.

Es indudable que este servicio requiere franquicias para ser eficaz; pero debe gozarlas hasta cierto punto, á fin de no llegar al abuso. Del mismo modo, la terquedad que usan muchos guardas para con las señoras, debiera solicitarse contra cierto elemento que frecuentemente molesta á pasajeros, con palabras y actitudes irrespetuosas, sin merecer la intervención que corresponde á esos empleados.

Las deficiencias apuntadas son susceptibles de subsanarse con un pequeño esfuerzo. De desear sería que éste se ejercitara desde luego, á fin de que el servicio de tranvías concuerde con la cultura de la ciudad, en las próximas fiestas, que tanta concurrencia atraerán de todos los países civilizados.

EL SEÑOR DAVID SMITH

SU LLEGADA A BUENOS AIRES

OBJETO DEL VIAJE

Generalidades sobre el teléfono

Con el vapor "Aragón" ha llegado ayer de Londres el señor David Smith, secretario general de la Compañía Unión Telefónica, cuyo directorio central reside en la capital británica.

Entrevistamos en seguida al señor Smith, con objeto de conocer el motivo de su venida al Río de la Plata,

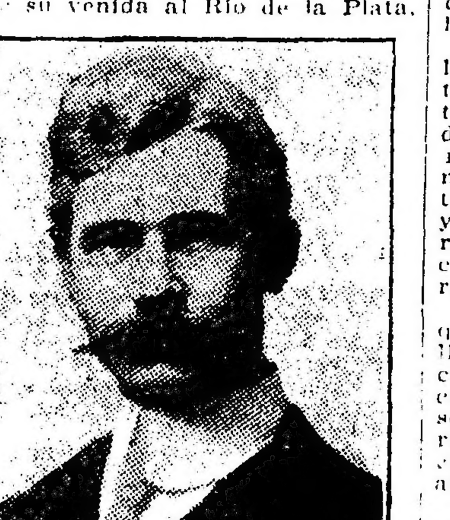

David Smith

manifestándonos que ha sido designado por sir Irving Courtenay, presidente del directorio, y los directores en Londres, para practicar una visita de inspección á los intereses generales de la compañía y en beneficio de los que usan el teléfono en este "magnífico país", como él lo clasifica. En consecuencia, permanecerá entre nosotros de 40 á 50 días, durante los cuales se trasladará á Córdoba, Bahía Blanca, Mar del Plata y Rosario, por ser las cabezas de distrito de la extensa red que posee la Unión Telefónica.

Nos manifestó el señor Smith, que desde hace algún tiempo se había proyectado este viaje; pero, el enorme crecimiento, tanto comercial como industrial, demostrado por la República Argentina en el último decenio y especialmente por esta capital había obligado al personal dirigente á un trabajo excesivo de estudio y experiencias con los diversos sistemas de teléfono en uso en Europa y Norte América, á fin de dotar á esta República con el más eficiente de ellos tratando así de satisfacer las necesidades de un servicio comercial de primer orden.

Ha sido después de madurado estudio que se ha adoptado el sistema de batería central, desterrando el primitivo de magneto que si bien ha dado siempre buenos resultados, hoy no puede compararse con aquél, en cuanto á rapidez y claridad de las comunicaciones. Ya han sufrido esta transformación las sucursales de Libertad, Juncal y parte de Mitre, y en breve se terminará la de Avenida, con capacidad para diez mil abonados. Se centralizarán en ella todas las líneas de provincia y además la escuela gratuita para telefonistas. Se continuará en seguida con las sucursales de Buen Orden y Palermo, para las cuales se están construyendo actualmente los edificios apropiados.

Otro de los puntos al que los directores de la compañía han dado una marcada preferencia, es la instalación de los cables subterráneos, con objeto de evitar las inducciones de otras líneas y los efectos de los temporales suprimiendo en lo posible los circuitos aéreos, que tanto afectan la estética de las ciudades modernas. Al efectuar este cambio, se ha sustituído el conductor sencillo de hierro por el circuito metálico de cobre, de modo que cada suscriptor cuenta ahora con dos alambres de cobre aislados en sí, que corren dentro de una conductura subterránea, también aislada, y que saliendo del aparato telefónico en su domicilio, llegan á la oficina seccional más próxima. De estos cables subterráneos se han colocado ya más de 800 cuadras, algunos de los cuales tienen hasta 600 pares de líneas.

Requerida la opinión del señor Smith, respecto á nuevas extensiones de líneas en las provincias, nos manifestó que el directorio en Londres tiene en estudio varias líneas nuevas que se construirán á medida que las necesidades lo requieran, pues éste es el sistema que la compañía ha adoptado hasta ahora como principio general para su desarrollo interprovincial. Estos estudios serán considerados tan pronto el señor Smith regrese á Londres, á fin de que aquel directorio pueda resolver con la mayor brevedad sobre los diversos trabajos de ampliación, recomendados por la comisión local.

Nuestro interlocutor nos hizo presente su sentimiento por no poder contestar todavía de una manera categórica sobre otros puntos cuya opinión requerimos, por cuanto aún no ha tenido tiempo de cambiar ideas con el directorio y administrador locales.

Antes de despedirnos, quiso dejar constancia el señor Smith que celebraba la oportunidad de poder expresar su admiración por LA PRENSA, que conoce perfectamente, por haberse familiarizado con ella en su oficina en Londres, y además, por haber sido este diario el promotor de la idea de una línea telefónica directa entre Mar del Plata y Buenos Aires, que si bien había sido proyectada anteriormente, su ejecución fué precipitada por la idea lanzada por nosotros y la buena acogida que obtuvo por parte de las autoridades nacionales y provinciales de las comunas, como asimismo por la prensa y público en general.

LA LEY DE INMIGRACION

Proyecto de reformas

El Ministro de Agricultura se ha puesto de acuerdo con su colega del Interior para celebrar en esta semana una conferencia respecto á las reformas que conviene introducir á la ley que rige actualmente la llegada de inmigrantes á nuestro país.

Como se recordará á raíz de las agitaciones obreras promovidas por elementos extranjeros en el año próximo pasado, el Ministro del Interior, señor Avellaneda, de acuerdo con algunas indicaciones formuladas, por el jefe de policía, coronel Falcón, remitió al Congreso un proyecto de reforma á esa ley, que aun no ha sido tratado por las Cámaras.

El ministro Ezcurra, apoyado en la ley de organización de los ministerios, que no admite duda al respecto, sostiene en el gabinete la opinión de que el estudio y redacción de esas reformas corresponden al departamento á su cargo, aunque para este trabajo tenga que consultar informes y opiniones del Ministerio del Interior, que es el encargado de hacer cumplimentar las medidas que tengan relación con el orden social.

Además, el ingeniero Ezcurra cree que el proyecto aludido, que se halla en el Congreso, adolece entre otras cosas, de una importante deficiencia, cual es la de no contener disposiciones sobre la inmigración de la raza amarilla, cuestión que no ha sido descuidada por ninguna nación europea al legislar esta materia.

Por otra parte, existe el propósito, como hemos dicho oportunamente, de nombrar una comisión de tres ó cuatro miembros para que se encargue de la redacción del correspondiente proyecto, que sería enviado á las cámaras legislativas á la brevedad posible.

Para utilizarlos en estos trabajos, el Ministro de Agricultura ha pedido amplios antecedentes, cifras y datos de distinta naturaleza al jefe de la división de inmigración.

EFEMÉRIDES ASTRONÓMICAS

El calendario de La Plata

La publicación del calendario astronómico que para 1909 y 1910 ha hecho el observatorio astronómico de la Universidad Nacional de La Plata, bajo la dirección del jefe del servicio horario del mismo, presbítero Fortunato J. Devoto, significa aportar un elemento útil de trabajo para los profesores de escuelas técnicas relacionados con estudios geodésicos y para los profesionales que necesitan datos astronómicos para sus trabajos de campaña.

Desde la suspensión de la importante serie de los "Anuarios" que inició el ilustrado fundador y primer director del observatorio el año 1901, se había interrumpido ese servicio público, hasta 1908, en que incorporado el señor Devoto al personal del observatorio, preparó el calendario de 1909 y luego el de 1910, distribuído recientemente, comenzando así la serie que es de desear, para bien de la ciencia y de las necesidades administrativas y técnicas que satisface, que no se interrumpa.

Los anuarios que Mr. Beufy publicó desde 1886 hasta 1900, constituyen una verdadera enciclopedia, por su erudición, pues fué mucho el empeño que puso su autor para caracterizarlos como publicación periódica, y estaban llamados á divulgarse, conocerse y acreditarse en el mundo civilizado como una obra de evidente necesidad para todo el hemisferio austral.

Por eso habría necesidad de reanudar la publicación, con el propósito de hacerla secular, para conocimiento de los frutos científicos del país, notables en su materia.

La actual dirección del observatorio, después de algunas incertidumbres, pues se publicó también un trabajo reducido titulado "Efemérides de 1907", ha optado por el calendario en la forma en que lo ha compilado el señor Devoto, quien ha recibido con tal motivo muchas y muy merecidas manifestaciones de aplauso, por la disposición dada á las diversas materias, por la abundancia de datos y por la prolijidad con que ha sabido presentarlos.

El concepto de esta tarea se expresa en el prólogo del calendario de 1910, diciendo:

"El presente calendario astronómico responde á un fin educativo y de vulgarización científica; en su preparación el autor se ha propuesto únicamente satisfacer la legítima curiosidad del público, que anhela conocer la marcha y fenómenos de la bóveda celeste, que no pueden saberse sino por medio de las grandes efemérides de los observatorios de Berlín, Wáshington, Greenwich ó París. Los aficionados, pues, y los alumnos de las escuelas secundarias y normales, á quienes principalmente está dedicado, encontrarán en él todas las indicaciones necesarias para aprender lo que haya de más interesante y nuevo en el cielo en 1910".

EL FERROCARRIL AL PACIFICO

UN SERVICIO DEFICIENTE

RECLAMO DE VECINOS

El vecindario de Villa Dolores (Córdoba), representado por lo más caracterizado de sus miembros, ha dirigido una comunicación á la administración del ferrocarril Buenos Aires al Pacífico, en demanda de un mejor servicio público en la línea.

Los recurrentes manifiestan que con toda deliberación no habían iniciado antes la gestión que hoy les ocupa, pues estaban en la creencia de que por el hecho de la cesión de la línea á una empresa privada, ésta, velando por sus propias conveniencias, se apresuraría á hacer desaparecer las irregularidades del servicio. No obstante la espera, los peticionantes vieron defraudadas sus suposiciones en tal sentido.

A juzgar por los términos empleados en la presentación referida, el mal servicio debe tocar los últimos extremos de la negligencia. Los firmantes, cuyo número oscila entre 150 á 200, dicen textualmente: "Hasta ahora lo hemos soportado todo, sin hacer uso de nuestro derecho, pero ya la medida de la paciencia está colmada y se desborda."

En otro párrafo, igualmente expresivo, dicen: "Largo, odioso é inútil sería enumerar las irregularidades á que aludimos, que debe usted conocer tanto como nosotros, por lo que las omitimos."

Aunque las incorrecciones se callan, se adivina que ellas, á fuerza de numerosas y repetidas, hacen imposible para el vecindario el servicio que se presta en esa línea en el ramal de Villa Mercedes á Villa Dolores.

La presentación tiene en sí la fuerza requerida para que la empresa se preocupe de atender prontamente el reclamo que se le formula. Una consideración decisiva también y que redobla la importancia de la petición, es el saberse que Villa Dolores es centro de mucha actividad comercial y de movimiento diario de mercadería y carga. El hecho se confirma por la lectura de las firmas que suscriben la solicitud.

Con antecedentes de tal importancia, es lógico creer que la empresa hará lo que corresponda para acallar la legítima protesta del vecindario de aquella villa.

LAS PERMUTAS DE TIERRAS FISCALES

A propósito del caso de Chacabuco

El asunto de que ayer nos ocupamos sobre permuta de terrenos fiscales de Bolívar, por otros de mayor valor, ubicados en Chacabuco, no se ha presentado por primera vez en la administración bonaerense, según parece.

A pesar de la grave irregularidad que constituye la forma en que esa permuta se ha efectuado, ella se ajusta á una práctica consagrada.

Dicha práctica no consiste, como debiera, en conceder igual superficie, tratándose de los casos de derechos á ubicar, de terrenos de valor equivalente, sino en conceder superficies iguales, pero de valores diferentes, como se ha hecho ahora.

En efecto según las informaciones de nuestro corresponsal, hace un año aproximadamente, en el mismo partido de Chacabuco, se produjo un caso análogo, al cual no fueron ajenos los políticos influyentes de la campaña.

El P. E. entregó á un vecino de esta capital 39 quintas del ejido de aquel pueblo, en cambio de una superficie equivalente de terreno vendido, que no pudo ubicar. El valor de estas quintas era de cien, en tanto que el del terreno permutado era de diez. Todas ellas fueron adquiridas por el intendente municipal y el juez de paz, quienes inmediatamente después las vendieron, realizando pingües utilidades.

En la misma proporción se hallan los valores de las superficies permutadas, de que ayer nos ocupamos.

Esta práctica, como se ve, es perjudicial á los intereses del fisco provincial, y contraria á las ideas que al respecto profesa el Ministro de Hacienda, según sus manifestaciones. ¿Quién la mantiene en vigor? He ahí lo que debe establecerse.

Desde luego, la oficina que interviene en estos asuntos, es la de tierras públicas. Sobre ella recae, aparentemente á lo menos, la responsabilidad de estas permutas, que siempre favorecen á los dirigentes de las situaciones municipales de la campaña.

Insistimos, pues en la necesidad de que se ordene una investigación, á fin de poner en claro estos hechos y de evitar que se repitan.

PROTECCION Y DEFENSA DEL INDIO

Partida de un comisionado

Con ahinco y constancia verdadera la sociedad de Protección y Defensa del Indio prosigue en esta capital sus loables trabajos tendientes á procurar un relativo bienestar á los aborígenes de nuestro suelo.

Dentro de breves días, el señor Enrique Cowan, miembro de la citada benemérita institución, partirá con destino al Chaco, á fin de distribuir á los indios, con motivo de la proximidad del invierno, ropas y provisiones que les hagan pasar mejor los meses de intensos fríos.

La referida sociedad, con tal motivo, ha dirigido un llamamiento á todas las personas de buena voluntad, para que coadyuven á su patriótica y humanitaria obra, contribuyendo con donativos en ropa usada, calzado ú otros enseres de primera necesidad.

Las donaciones de esa índole deben ser remitidas á la calle Paraguay número 1059.

IDA BAROFFIO BERTOLOTTI

Páginas de vida y de psicología femeniles

LA CONDESA TARNOWSKA Y SU AUTOBIOGRAFIA

I

La figura principal del proceso que se desarrolla actualmente ante la Corte de Assises de Venecia, es la de la condesa María Tarnowska, una rusa seductora, la cual, después de una vida llena de aventuras, empujó á sus últimos amantes al crimen y á la muerte. La víctima fué el conde ...arnowski; el asesino el joven Naumow; el abogado Prilukoff, es acusado de complicidad en el crimen. Los detalles del acontecimiento son muy conocidos; los telegramas de Italia, de estos últimos días, lo relatan largamente.

No es, por consiguiente, la narración del hecho la que voy á consignar aquí, sino unas consideraciones sobre la figura de la protagonista, la que proporciona un estudio interesante de la psicología de una mujer delincuente.

Las notas autobiográficas que la condesa Tarnowska ha escrito durante su detención, para preparar su defensa en el acto del proceso, constituyen una documentación interesante para dicho estudio.

Todos los acusados han preparado notas de esta índole, para revelar á los jueces y al público las circunstancias de su vida anterior y presentar sus justificaciones. Las del acusado Prilukoff constituyen una obra de catorce volúmenes. Es sabido que Prilukoff es abogado y de una facundia notable. La condesa Tarnowska ha limitado su actividad á unas cien páginas de autodefensa, escritas todas por ella misma y en idioma italiano. Su examen será interesante y eficaz para el estudio del espíritu complejo y extraviado de la autora. El primer cuidado de la acusada es de señalar las circunstancias de su vida, que pueden resultar atenuantes, cuando su culpabilidad quede comprobada.

A los ocho años, dice ella, al principio de sus notas, estuve enferma de sarampión; de ocho á doce años, mi vista se puso muy débil, siendo entonces atendida por el oculista Mandelstam, quien me impuso el llevar anteojos azules. A los diez años empezaron á hincharse las glándulas interiores de la garganta, y muchas veces he sufrido el percance de quedarme ahogada durante la noche. A los quince años me caí de una hamaca muy elevada, y me lastimé la cabeza, lo que me hizo padecer durante largo tiempo dolores agudos. En 1907 he sufrido cauterizaciones en la garganta, y desde entonces tengo siempre en las glándulas una inflamación molesta..."

Los percances sufridos por la acusada en su primera edad, no ostentan pues, una gravedad excepcional, siendo, por el contrario, evidente que María Tarnowska, á pesar del sarampión, de los anteojos azules y de la caída de una hamaca, (esta circunstancia sería, acaso, la más grave, por sus consecuencias posibles), es de constitución física sana y normal, sin herencias degenerativas. Si estas últimas existen, la interesada no puede señalarlas para su disculpa, siéndole desconocidas. Por esto insiste en hablar de una inflamación en la garganta, molestia muy común y sin consecuencias. Parece, por el contrario, que nada se pueda encontrar en su vida, y asimismo en la de sus antepasados, que autorice una defensa á base de declaraciones de irresponsabilidad, por degeneración atávica ú ocasional. La acusada, ella misma, ha tenido que darse cuenta, desde luego, de esta situación, y abandonando pronto este sistema de defensa, ha pasado á disfrutar de otro más complejo y poderoso: su carácter de víctima de un destino adverso y de las maldades ajenas.

El primer malvado fué el marido, el conde Tarnowski. Era una jovencita de diez y siete años, cuando ella aceptó unirse en matrimonio con él, cuyo carácter, sin embargo, conocía como extravagante, y de conducta irregular. "Le preferí al príncipe Kuberhkay, mi primo, ahora marido de mi hermana Olga, dice la condesa, porque Tarnowski era muy buen mozo, y lo acepté, á pesar de las voces corrientes, á propósito de su vida extraviada". Estaba también enterada de que el conde tenía una hija de la baronesa St...; pero enamorada, salvó todas las dificultades, venciendo oposiciones de parientes y de amigos, y en Abril de 1894 se casó, cerca de Kiew, en Rusia.

La elección del marido empieza á delinear el carácter de la joven: la preferencia por los atractivos físicos, revela las tendencias del alma ávida de pasión y de placeres; la tolerancia de una situación tan grave como la proporcionada por la existencia de una hija, fruto de un amor antecedente del marido y el abandono de la niñita y de la madre, no hablan en favor de una delicadeza de espíritu que, sin embargo, es común en las mujeres que se encuentran en estos trances.

Lo que hizo derrumbar muchas veces los edificios de la felicidad que unas mujeres se habían elevado, lo que fué la causa del fracaso de muchos proyectos de matrimonio, parece no haber sido para la que debía ser más tarde la seductora condesa Tarnowska, sino un argumento de preferencia. Acaso ella se jactaba de haber seducido al conde, al héroe de tantas aventuras galantes, lo que ejercita sobre el espíritu de muchas jovencitas un atractivo poderoso.

Pero, ya casada, la condesa Tarnowska, tuvo que arrepentirse de su elección. El conde seguía conduciendo su vida de soltero, entregado á los vicios. El viaje de bodas trajo á los novios á Kaskas. Donde el conde había dado cita á una señora, con la cual había tenido una relación íntima. Más tarde, salieron para San Petersburgo.

Allá, dice la condesa, empezaron las grandes reuniones sociales, donde mi marido me acompañaba, y donde se encontraba toda la juventud y la nobleza de la capital rusa: entre otros, el gran duque Constantino de Oldemburgo.

Entre adulaciones y alabanzas sentí á mi alrededor como un mundo nuevo. Las fiestas, que á menudo degeneraban en orgías, empezando por la noche concluían al amanecer: yo pasaba el día durmiendo en el hotel. Siempre tenía que aprender nuevas incitaciones al mal: siempre descubría horizontes nuevos. Cada día había que concurrir á lugares nuevos y desconocidos, donde nos vinculábamos con gente equívoca, sin escrúpulos. Una de mis amigas, la Makorsky, me dijo entonces una frase que me impresionó mucho y todavía no la puedo olvidar: Querida mía, me dijo, tú eres hermosa, llena de gracia y de genialidad. Cuando entres en una sala muy concurrida, conserva siempre sobre tus labios una sonrisa; no enseñes nunca tus dolores físicos ó morales; trata de gustar á todos, sin excepción, hombres y mujeres, pues, créeme, conozco á tu marido y preveo las consecuencias de vuestro matrimonio que serán infelices. Conozco también el mundo y te digo que es preferible morir á enseñar á los ojos de los indiferentes un rincón de nuestra alma. También un anciano príncipe le dijo: Querida señora, tenéis por cierto que vosotras, las mujeres hermosas, habéis sido hechas para enloquecer á los hombres y para hacerlos esclavos. Tenéis por consiguiente, que sonreír, sonreír siempre.

No cabe duda que la enseñanza de estos principios, que ostentan un oportunismo prudente parecido al buen sentido, debía tener una influencia fatal sobre el espíritu de la joven, ya extraviado y listo para recibir la mala semilla.

La conducta del marido hacía siempre más grave la situación. Un día la condesa le confió que un hombre le había manifestado su cariño "¿Qué me importa?" contestó el conde. "Yo no puedo prohibir á los demás hombres juzgarte bella y quererte".

Entonces, la Tarnowska no supo sino llorar y mucho más cuando el marido le dijo que había encontrado á una ex querida suya.

El conde era un don Juan, entregado á los amores fáciles, hasta de sirvientas y de hijas del pueblo. La condesa se enteró también de que nunca se hubiera corregido.

Tenía veinte años y su vida ya estaba echada á perder. Pensé en confiarme con la madre, pero: "sabía que estaba muy descompuesta y nerviosa y no tuve el valor de herir por mis relatos su corazón sensible".

La Tarnowska, como la Steinhell, es hija y madre irreprochable. Como aquélla, su delincuencia no tiene otro objeto sino la explotación de la debilidad masculina. Pero, mientras la Steinheil limitaba sus hazañas al proporcionarse los medios de conducir una vida fácil y lujosa, dando en cambio la ilusión del cariño y del goce de su presencia, la Tarnowska domina y tiraniza á sus amantes, empujándoles á la locura y al crimen.

De las costumbres francesas, ligeras y espirituales, la Steinhell conservó la gracia atrayente; la Tarnowska ostenta en su carácter unos rasgos de civilización primitiva, de autocratismo inquebrantable y cruel, áspero y rudo como los vientos que devastan en ráfagas las estepas de la Rusia meridional.

—Yo vivía encerrada en mí misma, y en esta existencia sin cariño y sin dicha, mi carácter se puso de una seriedad precoz, adquiriendo una nota de tristeza que no logré perder jamás.

En Junio de 1897 la condesa tuvo un hijo, Tioka. El conde odiaba al pequeñuelo. ¿Por qué? Entretanto un hermano de Tarnowski, sorprendido por el padre mientras falsificaba un documento se ahorcó. El conde seguía en su existencia extravagante. Dos años más tarde, en 1899 en el escenario de la vida de la condesa, apareció un personaje, quien desempeñaría en él uno de los papeles más importantes. Es el "célebre y muy íntegro abogado Donald Prilukoff" uno de los acusados actuales. Siéndole presentado junto á su esposa se fueron á comer en un hotel, de los que quedan abiertos toda la noche.

—Después de una cena muy bien regada de vinos generosos, el abogado Prilukoff, completamente ebrio, hacía mil extravagancias, volcaba su copa de vino en la mía, caminaba sobre los divanes, saltaba detrás de mis espaldas, y más tarde fué encontrado, en estado de embriaguez total, en el fondo del carruaje.

El abogado Prilukoff había recitado su primera escena: la condesa, que no lo vió más, sino en 1904, había conservado por cierto el recuerdo de este encuentro. ¿Cuál influencia tuvo esta memoria en la elección del Prilukoff como su hombre de confianza y luego como amante? Los dos constituían una buena pareja. De 1899 á 1904 la condesa siguió siempre viajando con su marido que iba en busca de nuevas aventuras. Parece que á raíz de una de ellas, tuviera un duelo con el conde Tolstoi.

He aquí entretanto el trágico episodio con Bozeski. La Tarnowska, en su relato se declara víctima de la insistencia amorosa de su adorador, quien, para comprobarle su cariño, se hirió en su presencia con un golpe de escopeta en una mano, siendo la herida de cierta gravedad. Curado tuvo una explicación con el conde Tarnowski, confesándole que amaba á su esposa y pidiéndole que se divorciara. Siguió un desafío y luego una reconciliación, celebrada una noche en el Grand Hotel de Kiew. Al salir de la cena, en el momento de subir en los trineos, Tarnowski disparó su revólver contra Bozeski. La condesa asistió al herido, que se encontraba en estado grave. Murió á los pocos meses, á consecuencia del hecho. El conde Tarnowski pagó diez mil rublos por su libertad provisional y más tarde fué absuelto.

Por cierto, el relato del crimen en presencia de los jueces tiene que haber tenido más variantes de importancia, comparado con el que encontramos en las memorias de la condesa. Sin esto, habría que concluir que los asesinatos alevosos en Rusia no cuestan muy caro.

En 1904 la Tarnowska, decide pedir su divorcio y elige como abogado al famoso Prilukoff el de la cena en Mosca. Fracasadas las demandas amistosas empieza el proceso, que Prilukoff dirige mientras empieza á galantear á su cliente.

—Sacudida por las tormentas de la vida, dice, ávida de protección, he sufrido cada día más la influencia que la fuerza y la energía de este hombre ejercitaban sobre mi espíritu y no hacía nada sin que él no me lo hubiera aconsejado.

En 1906 Prilukoff pidió á la condesa que se casara con él; ella rehusó, llamándolo "comediante". ¿Cómo se puede justificar ese procedimiento?

En 1905, había muerto la madre de la condesa. Después de su muerte, dice ella, siendo mi madre la única persona que supiera levantar un poco el velo de mi alma, que escondía á todos mis sufrimientos, mi indiferencia se acentuó cada día más y le siguió una verdadera inquietud, un fuerte deseo de ir lejos y de vivir una vida agitada.

Consignando su rehusación á los ofrecimientos de Prilukoff, la condesa Tarnowska concluye la primera parte de sus memorias.

El personaje principal, el desgraciado Naumow, todavía no ha aparecido y sin embargo, ¡cuál trite conjunto de dolores y de vicios, de extravagancias y de maldades hay en el prólogo del drama doloroso!

(Concluirá).

"LA PRENSA"

SERVICIOS GRATUITOS ANEXOS

CONSULTORIO MEDICO-QUIRURGICO

Doctor JULIO DARNET director

HORARIO

CLINICA MEDICA:

Doctor Julio Darnet, lunes, miércoles y viernes, de 1 á 4 p. m.; jueves, de 1 á 3 p. m.

SERVICIO ANEXO:

Vacuna, lunes, de 1 á 3 p. m.

CLINICA QUIRURGICA:

Doctor Nicolás Repetto.
Doctor Carlos Robertson Lavalle, martes y sábados, de 3 á 5 p. m.

ENFERMEDADES DE MUJERES:

Doctor Cayetano Sobre-Casas, martes y sábados, de 1 á 3 p. m.

ENFERMEDADES DEL ESTOMAGO:

Doctor Juan B. Señoráns, sábados, de 3 á 5 p. m.

ENFERMEDADES DE LA GARGANTA, NARIZ Y DE LOS OIDOS:

Doctor Ambrosio Quadri.
Jefe de Clínica, doctor Ignacio Torres. Martes, jueves y sábados, de 5.30 á 7.30 p. m.

UROLOGIA (Enfermedades del riñón, próstata, etc.):

Doctor Federico Texo, jueves, de 5.30 á 6.30 p. m.

BACTERIOLOGIA APLICADA A LA CLINICA:

Doctor Julio Méndez.
Doctor José Badía.

QUIMICA APLICADA A LA CLINICA:

Doctor Francisco P. Lavalle.
Doctor Manuel I. Nelson.

ENFERMEDADES DE LA BOCA Y ESPECIALMENTE ODONTOLOGIA:

Doctor León Pereyra, jueves, de 9 á 10 a. m.

ELECTROTERAPIA
MASAJE
RAYOS ROENTGEN

(Radioscopía, Radiografía, Radioterapia)

Notas—El servicio de Radiología (rayos Roentgen) está á disposición, previo aviso en cada caso particular á la dirección del Consultorio, de los médicos extraños á éste que quieran utilizarlo como medio de diagnóstico y de tratamiento, así como á la del público en general, siempre que se trate de investigaciones de interés general, aunque no sean de orden médico.

—Diríjanse las comunicaciones relativas al Consultorio á su director, el doctor Julio Darnet, Rivadavia 576.

CONSULTORIO QUIMICO-INDUSTRIAL Y AGRICOLA

Consultas: Lunes, miércoles y viernes de 5.30 á 7 p. m.

La secretaría del consultorio funciona también los jueves, á las mismas horas.

Entrada por la Avenida de Mayo puerta principal, número 567.

CONSULTORIO JURIDICO

Director: Doctor Amadeo Gras. Consultas todos los días. El horario es de 1 á 6 p. m., para consultas verbales.

El doctor Alberto Benavidez atiende de 1 á 3 p. m.

Es requisito necesario para que el consultorio redacte escritos, la presentación de declaratoria de pobreza.

El consultorio jurídico gratuito admite diariamente consultas verbales de 1 á 6 de la tarde en su local Rivadavia 552.

El turno de 1 á 3 es atendido por el abogado doctor Alberto Benavidez.

El turno de 3 á 6 por el abogado doctor Amadeo Gras.

Son admitidas á la consulta todas las personas sin distinción ni restricción de ninguna especie, sean abonadas á LA PRENSA ó no.

Para que los beneficios del consultorio se extiendan á las personas de la campaña y del exterior, les será permitido á éstas dirigirse por carta, que contendrá la exposición clara de una cuestión jurídica y el importe en estampilla del franqueo de retorno.

Dichas cartas se dirigirán al director del consultorio doctor Amadeo Gras.

El consultorio jurídico gratuito publicará en la sección Informaciones Utiles, informes de interés y provecho públicos, en forma general; pero en manera alguna contestará en esta sección las preguntas de interés privado, por las que se deberá ocurrir "personalmente" á su oficina.

El consultorio no mantiene correspondencia por escrito, con personas que le dirijan cartas desde la capital federal.

ESCUELA GRATUITA DE MUSICA DE "LA PRENSA"

(Enseñanza gratuita)

DIRECTORA SEÑORA MARIA R. FARCY DE MONTAL

Clases elementales y superiores de solfeo, piano, canto (dramático y coral) y violín.

Enseñanza de la música considerada como el lenguaje del sentimiento, creación de su escuela, su lectura, escritura, composición y poesía; técnica del estudio mental de los sonidos sucesivos y simultáneos por sólo la audición; enseñanza del ritmo considerado como el movimiento de cuanto existe regulado por su escala; técnica de la polirritmica.

Entonación sin piano de los sonidos sin alteración y con ella de todas las escalas diatónicas y cromáticas: lectura á primera vista (elemental y superior) de violín, piano, canto, solfeo sin piano y transposición.

HORARIO

—Clase de solfeo (niñas), lunes y jueves de 8 á 10 a. m., profesora, señora de Montal.
—Clase de solfeo (varones), martes y viernes de 9 á 11 a. m., profesor F. Rivara.
—Clase de violín (varones), miércoles y sábados, de 8 á 9 a. m., profesor A. B. Bonal.
—Clase de violín (niñas), lunes y jueves, de 8 á 11 a. m., profesor A. B. Bonal.
—Clase de solfeo (niñas), miércoles y sábados, de 9 á 11 a. m., profesor A. B. Bonal.
—Clase de solfeo (varones), nocturna, martes, de 8 á 10 p. m., profesora, señora de Montal.
—Clase de canto (niñas), lunes, de 10 á 11 a. m., profesora, señora de Montal.
—Clase de canto nocturna (varones), martes y viernes, de 8 á 9 p. m., profesora, señora de Montal.
—Clase de piano jueves de 10 á 12 m., profesora, señora de Montal.

PREMIOS A LA ABNEGACION

Serán premiados aquellos hechos que, saliendo de los límites del estrecho cumplimiento del deber, penetren en los dominios del altruísmo, impliquen el sacrificio de todo interés propio en beneficio del ajeno, individual ó colectivo y constituyan esos actos de grandeza moral en que resplandece el heroísmo ó la abnegación.

Los premios consisten en medallas artísticas de oro y esmalte, diplomas que acrediten la acción realizada y la remisión gratuita de LA PRENSA por tiempo determinado ó por la vida, según los casos.

La entrega de éstos se hará por el jurado en acto solemne y público.

Forman el jurado: como presidente, el señor Ricardo Lavalle, vicepresidente, el señor Rafael Peró; en calidad de vocales, los señores doctor Estanislao S. Zeballos, doctor Eleodoro Lobos, doctor Luis Ortiz Basualdo, doctor Carlos Baires, ingeniero Luis A. Huergo, doctor Jorge Argerich, doctor Manuel Castés, doctor Adolfo E. Dávila, señores Ezequiel P. Paz y Manuel de Rezával, secretario señor Horacio Castro Videla.

Como además de la acción propia del jurado necesitamos, para llevar adelante esta obra, el concurso valiosísimo del público, le invitamos á que nos comunique todos aquellos actos meritorios que lleguen á su conocimiento y que nos suministre cuantos antecedentes y datos posea acerca de los mismos.

Esta intervención popular, genuina expresión de la opinión pública, será una garantía de acierto y una fuerza que nos aliente en la realización de nuestros propósitos.

LA BIBLIOTECA

La biblioteca está abierta todos los días de 2 á 6 de la tarde y de 9 á 12 de la noche, á excepción de los domingos, en que permanecerá cerrada.

Los miembros del profesorado médico y jurídico, los estudiantes de las facultades, los jefes y oficiales del ejército y los hombres de letras ó que se dediquen al cultivo de las ciencias ó de las bellas artes podrán obtener una tarjeta de entrada permanente, acudiendo á la Dirección de este diario.

Las demás personas del público en general que deseen concurrir á la biblioteca deberán, en cada caso, obtener una autorización de la Dirección.

DEPARTAMENTO PARA HUESPEDES DISTINGUIDOS

Todo el tercer piso del edificio de LA PRENSA está destinado á recibir huéspedes distinguidos, escritores célebres del exterior y del país, sabios exploradores, etc. Tiene alojamiento completo, gratuitamente.

Estos departamentos están decorados y mueblados artísticamente, calentados con caloríferos de vapor, iluminados con luz eléctrica y tienen sala de baño; en una palabra, se ha procurado reunir en ellos todo lo que constituye el "confort" moderno.

SALONES DE ACTOS PUBLICOS

ASAMBLEAS REUNIONES DE GREMIOS Y CONFERENCIAS

Cuatro salones ha destinado LA PRENSA á la celebración de actos públicos: uno muy espacioso en el piso bajo, para las grandes asambleas populares y otro más pequeño para reuniones de comisiones ó de grupos menos crecidos; un tercero en el piso segundo, para conferencias científicas, artísticas ó industriales, y el gran salón de fiestas situado en el piso primero para solemnidades, veladas ó conciertos, iniciados por este diario, con fines de caridad ó beneficencia.

BOLETIN TELEGRAFICO

(De nuestros corresponsales especiales, agencias y sucursales)

VIA GALVESTON

EL 25 DE MAYO EN ROMA

Obsequio al doctor Sáenz Peña

ROMA, Marzo 26—Se ha resuelto que el próximo 25 de Mayo, en ocasión del centenario de la República Argentina, sea conmemorado en esta capital con un grandioso "garden party", al que concurrirán todas las familias de la aristocracia de esta capital y de la colectividad argentina residentes en la misma.

Con este motivo ha surgido la idea de hacer un obsequio al futuro presidente de la República Argentina, doctor Roque Sáenz Peña, enviado extraordinario y ministro plenipotenciario de aquel país ante el Quirinal, quien se hallará en esta capital para dicha fecha.

El ingeniero Luiggi, el almirante barón Antonio di Brochetti y varios otros personajes que han tenido ó tienen vinculaciones con la República Argentina, se reunieron esta tarde en comisión para discutir el punto, y después de una corta discusión convinieron en ofrecer al doctor Sáenz Peña una gran medalla de oro cuyo trabajo será confiado al especialista de esas obras, Alejandro Nelli, de esta capital.

La medalla aludida ofrecerá en uno de sus costados el busto del doctor Sáenz Peña, y en el otro la sala del Congreso Panamericano de Wáshington, en cuya reunión el doctor Sáenz Peña pronunció las palabras: "¡América para la humanidad!"

LOS ACORAZADOS ARGENTINOS

Publicación del "New York Herald"

NUEVA YORK, Marzo 26—El "New York Herald" publicará en su número de mañana los detalles de los acorazados argentinos contratados con la Fore River Company.

La publicación comprenderá los planos de las dos naves y las informaciones que LA PRENSA publicó á su respecto desde el 17 hasta el 23 de Enero último.

HOMENAJE A LA ARGENTINA

Acuerdo de concejales barceloneses

BARCELONA, Marzo 26—Los concejales lerrouxistas que forman parte del ayuntamiento de esta ciudad, celebraron hoy una reunión, acordando pedir al ayuntamiento, en una de las próximas sesiones que celebre, que la municipalidad se adhiera á las fiestas del centenario de Mayo, enviando á Buenos Aires tres concejales y tres representantes del comercio barcelonés.

Al mismo tiempo, acordaron pedir al ayuntamiento que, al Paseo de la Diputación, se le ponga por nombre Paseo de Buenos Aires, y se coloque en él una lápida conmemorativa de la independencia argentina.

EN UN BANQUETE DE PERIODISTAS

Discurso de un cónsul argentino

NUEVA YORK, Marzo 26—La asociación de la prensa comercial norteamericana dió ayer un banquete, al cual fué invitado especialmente el cónsul general de la República Argentina en esta ciudad, señor José Vicente Fernández.

El banquete fué muy animado, y el señor Fernández pronunció un discurso, en el cual habló de los progresos de su país, los cuales se exteriorizarán de un modo evidente en las exposiciones que se celebrarán en Buenos Aires, con motivo del centenario de Mayo.

Varios comensales manifestaron la resolución de visitar esas exposiciones.

LA COMPAÑIA AUSTRO-AMERICANA

Vapores para la Argentina

VIENA, Marzo 26—Este gobierno acaba de celebrar con la compañía de navegación Austro-Americana, un contrato, por el cual esta última se compromete á construir varios vapores destinados al servicio entre Trieste y la República Argentina.

Los vapores, que serán de 15.000 toneladas, se construirán en los astilleros de Trieste y serán de 500 pies de escolar 62 de manga y 28 de puntal. Deberán tener capacidad para conducir cien pasajeros de primera, trescientos de segunda y mil seiscientos cincuenta de tercera.

Tendrán dobles fondos y maquinarias de 12.000 caballos de fuerza, las cuales imprimirán á las naves una velocidad de 18 millas por hora.

INFORMACIONES COMERCIALES

EL MERCADO LONDINENSE

LONDRES, Marzo 26—La verdadera situación de este mercado sólo podrá ser definida dos ó tres días después del 5 del próximo mes de Abril, cuando se hayan pagado los 21 millones de libras esterlinas correspondientes á la última emisión de bonos del tesoro. Es posible que esto impida que el Banco de Inglaterra vuelva á elevar la tasa del descuento el jueves siguiente; pero si los cambios extranjeros no se mueven en sentido favorable para este mercado en el intervalo, es casi seguro que el descuento subirá el 7 ó el 14 de Abril. El establecimiento del actual tipo del 4 por ciento no ha producido el movimiento de los cambios en favor de este mercado como se esperaba, y esto ha venido á demostrar que las demandas de oro eran más activas que lo que se suponía. Rusia volverá nuevamente á comprar las entradas de oro el lunes próximo, y todo hace prever que la elevación del tipo no se hará esperar.

PRECIOS Y COTIZACIONES

MERCADO DE CEREALES

TRIGO

HAMBURGO, Marzo 26—El trigo argentino ha sido vendido en este mercado á razón de 170 marcos la tonelada con embarques en Marzo.

NUEVA YORK, Marzo 26—El trigo para entregar en Mayo se cotizó á 1 dollar 22 1|4 centavos por bushel.

Para Julio á 1 dollar 16 5|8 centavos.

Para Septiembre á 1 dollar 13 1|4 centavos.

En el mercado de trigo disponible se obtuvieron los siguientes precios:

Trigo Duluth Norte á llegar, á 1 dollar 27 centavos.

Trigo número 2, rojo, puesto á bordo á 1 dollar 29 1|2 centavos.

Trigo número 2 duro puesto á bordo, [illegible].

Trigo Manitoba á llegar, puesto á bordo 1 dollar [illegible] centavos.

CHICAGO, Marzo 26—Se cotizó el trigo á [illegible] 7|8 centavos por bushel para [illegible] Marzo.

Para [illegible] á 1 dollar 8 1|8 centavos.

Para Septiembre á 1 dollar 6 7|8 centavos.

MAIZ

HAMBURGO, Marzo 26—Se ha pagado [illegible] 118 marcos la tonelada.

NUEVA YORK, Marzo 26—El maíz para entregar en Mayo se vendió á 72 centavos por bushel.

Para Julio [illegible] centavos y para Septiembre, á 74.

En el mercado de maíz disponible las cotizaciones [illegible] las siguientes:

El maíz [illegible] puesto á bordo, á 64 3|4 centavos por bushel.

El número [illegible] elevadores puesto á bordo, á 65 1|2 centavos.

El [illegible] número 2 puesto á bordo, 71 1|2 centavos por bushel.

CHICAGO, Marzo 26—Se ha vendido el maíz á 62 7|8 centavos por bushel [illegible] entrega inmediata.

Para Marzo, á 64 3|4 centavos.

Para Septiembre á [illegible] centavos.

SEMILLA DE LINO

HAMBURGO, Marzo 26 — La semilla de lino argentino se ha cotizado en este mercado á razón de 219,50 marcos la tonelada.

AVENA

NUEVA YORK, Marzo 26—La avena número 3 blanca nueva se cotizó con embarque en Febrero y Abril, á 52 1|2 centavos nominal; la número 2, blanca, nueva á 51 1/2 centavos; la número 2, mezcla, nueva á 50 1|2 centavos; la blanca, nueva, por llegar, á 50; la Clipped, á 54 centavos.

CHICAGO, Marzo 26—La avena de elevadores se ha vendido á 44 centavos por bushel, para Marzo; á 42 1|8 para Mayo, y á 39 5|8 para Julio.

MERCADO DE CUEROS

LONDRES, Marzo 26 — Los cueros secos de Buenos Aires, se cotizaron en este mercado á razón de 95 á 96 marcos los 50 kilogramos.

Los cueros salados de matadero se vendieron de 70 á 71 marcos los 50 kilogramos.

Los cueros de matadero se venden de 50 á 51 marcos los 50 kilogramos.

MERCADO DE QUEBRACHO

HAMBURGO, Marzo 26—Los rollizos de quebracho procedentes de la República Argentina se vendieron á 85 marcos los 1.000 kilogramos al contado.

A plazos fueron vendidos á 86 marcos los 1.000 kilogramos.

HAMBURGO, Marzo 26 — El extracto de quebracho se ha vendido á 35 marcos al contado los 100 kilogramos.

A plazos fué vendido á 36 marcos los 100 kilogramos.

BALANCES BANCARIOS

BANCO IMPERIAL ALEMAN

BERLIN, Marzo 26 — Según un informe oficial que acaba de publicarse, éstas son las modificaciones sufridas durante la semana anterior en la situación del Banco Imperial Alemán:

El encaje en oro y plata aumentó en 23.016.000 marcos.

La circulación de los billetes del Banco aumentó en 48.662.000 marcos.

Las notas de tesorería en poder del Banco aumentaron en 4.669.000 marcos.

Los documentos descontados aumentaron en 52.281.000 marcos.

Los préstamos disminuyeron en 4.029.000 marcos.

Los depósitos aumentaron en 35.599.000 marcos.

ITALIA

LA CRISIS MINISTERIAL

Continúan las negociaciones

PROBABLE SOLUCION

UN GABINETE LUZZATTI

ROMA, Marzo 25 — Durante todo el día de hoy han continuado circulando distintos rumores respecto de la crisis ministerial y de su probable solución, pero todo lo que se dice hasta ahora es aventurado ó, cuando menos, prematuro.

La única cosa segura que se sabe es que esta mañana el rey Victor Manuel recibió en el Quirinal al predecesor del hon. Sonnino, hon. Juan Giolitti y tuvo con este hombre político una larguísima conferencia.

Un poco después empezó á circular el rumor de que el hon. Giolitti había declarado al rey, que le era materialmente imposible hacerse cargo de la reorganización ministerial en las condiciones actuales, pero que creía deber indicar al rey la persona que reunía las mejores condiciones para llevar á cabo esta tarea, dando al rey el nombre del hon. profesor Luis Luzzatti.

En efecto, por la tarde en hon. Luzzatti, accediendo á una invitación del rey, se dirigió al Quirinal y después de una larga conferencia que tuvo con Victor Manuel se dirigió al domicilio del hon. Giolitti con quien tuvo una larguísima conferencia.

A pesar de la reserva guardada respecto de esta conferencia, por ambos hombres de estado, se ha llegado á saber que el hon. Luzzatti comunicó al hon. Giolitti que había recibido del rey el encargo de reorganizar el gabinete y que había aceptado este encargo, siempre bajo la condición de que contaría de antemano con el apoyo del hon. Giolitti y de la inmensa mayoría de diputados que lo siguen.

Según parece el hon. Giolitti aseguró al hon. Luzzatti, que podría contar con su adhesión incondicional en el gobierno, y, en vista de esta seguridad que el hon. Luzzatti habría iniciado esta misma tarde las negociaciones para tratar de llegar á la organización del nuevo ministerio.

ROMA, Marzo 26 — La situación política no ha sufrido modificación alguna en estas últimas veinticuatro horas.

De acuerdo con lo anunciado ayer, á última hora, el hon. Luzzatti se ha hecho cargo de la reorganización del ministerio, y todo el día de hoy ha sido dedicado á numerosas conferencias con personas de varios partidos políticos, que el hon. Luzzatti desearía inducir á entrar á formar parte de su gobierno.

Es evidente que el hon. Luzzatti tiene el propósito de organizar un ministerio que podrá ser llamado un ministerio pacificador, tratando de dar representación en el mismo á todos ó á casi todos los partidos políticos que están representados en la Cámara de Diputados.

Respecto de una sola cartera, se sabe que el hon. Luzzatti tiene un candidato fijo y que no cederá á ninguna indicación á este respecto: se trata de la cartera de Marina, que el hon. Luzzatti se propone confiar nuevamente al hon. vicealmirante Juan Bettolo.

Esta misma tarde, el hon. Luzzatti deberá regresar al Quirinal, á fin de dar cuenta al rey de la marcha de sus negociaciones.

ROMA, Marzo 26—Noticias de última hora anuncian que el hon. Luzzatti, después de aceptar oficialmente el cargo de reorganizar el gabinete, no se ha dado un minuto de descanso y que es inminente la publicación de la nómina de los nuevos miembros del gobierno.

Se confirma, á este respecto, la noticia de que el hon. Giolitti ha prometido al nuevo jefe del gobierno el apoyo incondicional de sus diputados, condición previa impuesta por el hon. Luzzatti antes de hacerse cargo de la reorganización ministerial.

ROMA, Marzo 26—Todo el día ha sido dedicado por el hon. Luzzatti á las visitas y conferencias con distintos hombres públicos, con el fin de llegar á la organización del nuevo ministerio.

Sin embargo, hasta ahora no se sabe nada definitivo y todos los rumores que circulan á este respecto son antojadizos.

La única cosa que se sabe, es que el hon. Luzzatti tiene el propósito de constituir un gabinete que comprenda á miembros de la derecha parlamentaria, de la izquierda democrática y de los radicales, tarea que no parece tan fácil á primera vista.

Esta tarde, el hon. Luzzatti ha tenido una larga conferencia reservada con el ex ministro de Relaciones Exteriores, señor Tomás Tittoni, y esta visita no ha causado muy buena impresión entre los diputados opositores de la extrema izquierda, para los cuales Tittoni ha sido siempre el enemigo más implacable que hayan tenido en el último gabinete Giolitti.

LA ERUPCIÓN DEL ETNA

La situación en los alrededores

DISMINUCION DE LA VIOLENCIA

ROMA, Marzo 25 — Los telegramas que se han recibido esta mañana de Catania comunican que durante las últimas veinticuatro horas ha aumentado todavía más la violencia de la erupción del volcán Etna que amenaza seriamente á todas las aldeas situadas en las laderas de dicha montaña.

Añádase la lluvia incesante de cenizas que salen á borbotones por los cinco cráteres que se han abierto en distintas partes del volcán, salen también grandes piedras y trozos de lava incandescente que van á caer á grandes distancias, sembrando el pánico entre los habitantes de las poblaciones.

Añádese la lluvia incesante de ceniza que todo lo cubre, los fuertes ruidos subterráneos que se suceden sin interrupción y los repetidos temblores de tierra que se sienten en todas las poblaciones de los alrededores y se tendrá una idea de la situación en las inmediaciones del volcán.

En las poblaciones que no están todavía amenazadas de una manera directa por la erupción, se ha reunido una enorme muchedumbre que asiste al terrible espectáculo, rogando á Dios porque el fenómeno disminuya en intensidad y no continúe causando mayores perjuicios.

Entretanto, el torrente de lava continúa avanzando lenta pero fatalmente, y como se preveía ayer, ha llegado ya más allá del pueblo de Belpasso, del cual no ha quedado piedra sobre piedra.

El torrente de fuego continúa su marcha y amenaza ahora las poblaciones de Nicolosi y de Borello, cuyos habitantes, en vista de la proximidad del peligro, han abandonado sus casas, trasportando en carritos ó á lomo de mula sus muebles y sus más queridos enseres domésticos.

El hambre empieza á hacerse sentir entre estos prófugos y las autoridades de Catania no tienen casi el tiempo material de atender á todas estas necesidades.

ROMA, Marzo 26 — Son algo más tranquilizadoras las noticias que se reciben hoy de Catania, respecto de la erupción del volcán Etna.

La violencia de la erupción ha disminuido de una manera notable; el río de lava que baja del volcán ha detenido casi su curso, no adelantando sino de una manera sumamente lenta y la calma vuelve á renacer entre las poblaciones que estaban amenazadas.

ROMA, Marzo 26 — Nuevos telegramas de Catania confirman la noticia de que la violencia de la erupción del Etna se ha encalmado de una manera considerable.

El torrente de lava no adelanta sino muy lentamente, habiéndose subdividido en dos brazos: uno que se dirige hacia la aldea de Monte Nocella y el segundo que marcha en dirección á la llanura de Lisi.

La lava que se dirigía sobre la aldea de Borrello, que ha sido evacuada ya por sus habitantes en previsión del peligro que corrían, se ha detenido por completo y algunos de los habitantes de la población de referencia, han regresado ya á sus hogares.

La tranquilidad renace entre los habitantes de todas las poblaciones.

Concluyen estos telegramas dando cuenta de que esta tarde se ha sentido en Catania un temblor de tierra bastante violento, pero que no ha causado perjuicios materiales ni víctimas.

LOS FUNERALES DE MIRABELLO

Imponente manifestación de duelo

ROMA, Marzo 25 — El rey Victor Manuel, en nombre propio y en nombre de la reina Elena, ha dirigido esta tarde un telegrama, redactado en términos muy afectuosos, dando el pésame al hermano del vicealmirante Carlos Mirabello, por el fallecimiento de este último.

ROMA, Marzo 26—Los telegramas que se reciben de Milán dan cuenta de que esta tarde se han realizado las solemnes honras fúnebres del difunto ministro de Marina, hon. vicealmirante Carlos Mirabello, las cuales se han llevado á cabo por cuenta del Estado.

Las tropas de la guarnición, formadas á lo largo del camino que lleva del domicilio del difunto hasta el cementerio Monumental, tributaban los honores correspondientes á su alta jerarquía militar, y el carro fúnebre era precedido por varias bandas de música y por piquetes de soldados de todas las armas.

Inmediatamente después del carro fúnebre seguían á pie, rodeando al hermano del difunto, que hacía de cabeza de duelo, un grueso núcleo de personajes políticos y los delegados especiales de la Cámara de Diputados, del Senado, del ejército y de la marina.

Venía luego un imponente acompañamiento popular, que puso de relieve las simpatías de que gozaba en vida el extinto.

Numerosos coches seguían al carro fúnebre, cargados con enormes coronas de flores, entre las cuales sobresalía una enviada por el rey Victor Manuel.

Todas las casas de negocio en las calles que recorría la fúnebre comitiva habían clausurado sus puertas, en señal de adhesión al luto general de la población.

Cuando el carro fúnebre hubo llegado al cementerio, se depositó el ataúd en una tumba provisional, haciendo uso de la palabra el prefecto de Milán, señor Panizzardi, el almirante Chierchia, el general Tommasi y varios otros oradores.

Estado de la duquesa viuda de Génova

ROMA, Marzo 25—Los telegramas que se reciben de Turín traen noticias satisfactorias respecto del estado de salud de la duquesa viuda de Génova, la princesa Isabel de Sajonia, abuela materna del rey Victor Manuel III.

La reacción que se había producido hace algunos días se ha mantenido, y ahora la anciana señora se encuentra fuera de todo cuidado.

Los médicos que la asisten han resuelto desde hoy suprimir el boletín médico que se fijaba todos los días en la puerta del palacio, para dar á conocer al público el estado de la enferma.

Renuncia del almirante Aubry

ROMA, Marzo 26—En el ministerio de Marina comunican haber recibido esta tarde una nota del comandante en jefe de las fuerzas del Mar Mediterráneo, almirante Augusto Aubry, en la cual presenta su renuncia de dicho cargo, fundándola en razones de salud.

Fallecimiento de un filántropo

PARIS, Marzo 26—De Génova comunican que ha fallecido en aquella ciudad á la edad de 35 años un propietario, llamado Miguel Alberti, muy conocido por sus sentimientos de filantropía.

En su testamento, el señor Alberti deja á la municipalidad de Génova la suma de 400.000 liras para la erección de un hospital.

Suicidio de un sargento

ROMA, Marzo 26 — Telegrafían de Novi Ligure que el sargento del regimiento 44 de infantería, llamado Juan Vegliante, habiendo solicitado licencia para las fiestas de Pascua, le fué negada.

Esta negativa afectó tanto al sargento en cuestión que, de regreso á su cuadra, tomó el fusil, lo cargó con un cartucho de metralla y se descerrajó un tiro debajo de la barba, quedando cadáver.

Un nuevo aviador

ROMA, Marzo 26 — Comunican de Padua que en el aeródromo de aquella ciudad el señor Leonino Dazara, montado en un aeroplano Voisin, ha hecho ocho hermosísimos vuelos, siendo aclamado por la muchedumbre que asistió á sus ensayos.

El señor Dazara tiene el propósito de solicitar la patente de aviador.

El canciller alemán

ROMA, Marzo 26 — El canciller del imperio alemán, señor Bethmann Hollweg, que continúa en esta capital, ha dedicado toda la mañana de hoy á la visita de los monumentos y antigüedades de esta capital.

Por la noche comió en el palacete, donde ha establecido su residencia su predecesor en el cargo, el príncipe de Bülow, con quien tuvo después de comer una larga conferencia reservada.

ESPAÑA

CLERICALES Y RADICALES

Colisión en Valencia

VOTO DE CENSURA AL ALCALDE

MADRID, Marzo 25—Telegrafían de Valencia que hoy se han desarrollado, en las calles de aquélla escenas semejantes á las ocurridas ayer con motivo de la actitud de clericales y radicales, por causa de la orden municipal autorizando la circulación de vehículos.

Esta tarde un grupo de radicales capitaneados por el diputado á cortes señor Azzati, encontró frente á una de las iglesias á numerosos clericales. Unos y otros se dirigieron epítetos mortificantes y á consecuencia de esto surgió una colisión. Intervino la policía y la guardia civil consiguiendo después de grandes trabajos disolver los grupos.

Posteriormente el señor Azzati organizó una manifestación radical que recorrió varias calles de la ciudad. Durante el paso de la manifestación se promovieron serios incidentes entre los manifestantes y los grupos de católicos que se hallaban á las puertas de las iglesias.

La guardia civil en cuantos tumultos se originaron intervino enérgicamente dando cargas contra los grupos.

A consecuencia de estos incidentes han resultado algunos individuos heridos.

En los centros políticos persiste la efervescencia, aumentada por los sucesos desarrollados hoy en la población.

MADRID, Marzo 26 — Telegramas llegados hoy de Valencia, dan cuenta de que el ayuntamiento de aquella ciudad, se reunió hoy, celebrando sesión con asistencia de casi todos los concejales y numeroso público, que tenía noticias de que se trataría de la cuestión surgida entre los clericales y radicales, por causa de la circulación de los vehículos en los días de Semana Santa.

Los concejales presentaron una moción pidiendo se proceda en lo sucesivo, con gran estrictez en lo que se refiere á la ordenanza que impone á la empresa de tranvías la obligación de dotar á los coches de aparatos salvavidas. Se acordó que se prohiba terminantemente la circulación de los coches que no lleven aquel aparato.

Se acordó también, formar expediente administrativo á la empresa de tranvías por no haber hecho circular sus coches durante el jueves y viernes santo, no obstante el acuerdo adoptado por la municipalidad. Los concejales tratando de este asunto censuraron enérgicamente la falta cometida por el alcalde que no había hecho cumplir aquel acuerdo, aunque hubiera tenido que recurrir al empleo de la fuerza pública.

Varios concejales fundándose en esto presentaron un voto de censura al alcalde, voto que fué aprobado por mayoría.

Poco después se levantó la sesión siendo objeto de comentarios entre el público.

Los acuerdos, especialmente el último, han aumentado la excitación reinante entre los políticos radicales y clericales, temiéndose que surjan disturbios de gravedad.

La autoridad gubernativa ha ordenado á la guardia civil que establezca retenes en los puntos estratégicos. Por las principales calles de la ciudad circulan muchas patrullas de guardias civiles de caballería.

LA ADORACIÓN DE LA CRUZ

REOS INDULTADOS

MADRID, Marzo 25—Hoy se ha celebrado con la solemnidad acostumbrada la ceremonia religiosa de la adoración de la Cruz, en la capilla del palacio, asistiendo el rey, la reina, los infantes, el gobierno, altos dignatarios de palacio y numerosos aristócratas.

Terminada la función religiosa los reyes adoraron la Cruz y acto continuo el ministro de Gracia y Justicia, señor Ruiz Valarino, presentó al monarca las resoluciones de veintitrés indultos de otros tantos reos condenados á la pena de muerte.

El rey firmó el indulto, dándose por terminada la ceremonia.

Poco después se comunicó por el gobierno telegráficamente, á las audiencias que juzgaron á los reos el indulto firmado por don Alfonso.

LA SEMANA SANTA EN SEVILLA

GRAN ANIMACION

MADRID, Marzo 26 — Telegrafían de Sevilla que las fiestas de semana santa celebradas en aquella ciudad han superado en brillantez á las de años anteriores. Las procesiones han sido espléndidas, especialmente la de la Macarena.

Según cálculos hechos, la procesión de anoche fué presenciada por más de cien mil espectadores, viéndose numerosos extranjeros llegados solamente para asistir á las fiestas. Llamó la atención la presencia del Marajah indio de Kapurtala, casado, como se sabe, con la ex bailarina malagueña Anita Delgado, quien lucía espléndidas joyas.

Las iglesias han sido visitadísimas durante los oficios religiosos.

En la feria la animación es indescriptible.

ANUNCIO SENSACIONAL

¿Huelga revolucionaria en Bilbao?

MADRID, Marzo 26 — Telegrafían de Bilbao que varios diarios de aquella ciudad, pertenecientes á los partidos de ideas conservadoras, anuncian que se intenta la realización de huelgas parciales, como preparatorias de un movimiento general que tendrá carácter esencialmente revolucionario.

"Estas huelgas—dice uno de los diarios — cristalizarán en un "meeting" monstruo, en el que se decretará la huelga general revolucionaria, que estallará en el próximo verano".

La noticia ha causado gran sensación no sólo en los centros oficiales, sino en los políticos, en donde es objeto de comentarios. Caracterizadas personalidades del partido socialista desmienten el rumor, no obstante lo cual se cree que los elementos obreros bilbaínos proyectan un importante movimiento huelguista.

PAVIMENTO HUNDIDO

Suspensión del tráfico

MADRID, Marzo 26 — Esta tarde ocurrió en la plaza de Oriente frente al palacio real un suceso que debido á una feliz casualidad no produjo numerosas desgracias. Por el indicado sitió pasó un tranvía eléctrico y á poco se hundió el pavimento en una extensión de diez metros.

El ruido que se produjo fué grandísimo, causando mucho pánico entre los transeuntes. La policía que notó inmediatamente de lo que se trataba, estableció un servicio especial para impedir que los curiosos se acercaran á la sima que se había abierto en la calle. De la parte hundida salieron dos surtidores de agua procedente de una de las alcantarillas rotas.

El tránsito quedó paralizado mientras se hacen las obras de reparación necesarias. Varias bombas de vapor han comenzado á desaguar la sima que tiene quince metros de profundidad. Los gases que despide la alcantarilla rota impiden que los obreros puedan descender y realizar determinados trabajos.

Instantes después de haberse producido el hundimiento, los reyes y altos dignatarios palatinos llegaban en automóvil frente á palacio, siendo advertidos de lo que ocurría. Los monarcas tuvieron que abandonar los vehículos dirigiéndose á pie al palacio.

Esta noche continuaban los traba-

LA AVIACION EN MADRID

VARIOS ACCIDENTES

MADRID, Marzo 26—En Chamartín se realizaron hoy nuevas pruebas de aviación, tomando parte en las mismas varios aviadores extranjeros y nacionales. Asistió un público numeroso, viéndose á muchas damas.

Al realizar una de sus experiencias el aviador Stoeckel sufrió un accidente debido, en opinión de los técnicos, á falta de pericia. El aviador se había elevado á poca distancia del suelo y cuando llevaba recorrido aproximadamente cuatrocientos metros viró intentando realizar un vuelta rapidísima.

El aparato perdió la estabilidad cayendo al suelo; el aviador quedó debajo sufriendo heridas en la frente y en la cara, aunque afortunadamente no revisten importancia.

Por la tarde, en la ciudad Lineal, el aviador español Mamet realizó un vuelo, cayéndose el monoplano por defectuoso funcionamiento del motor. Mamet que resultó ileso después de arreglar el aparato inició otro vuelo que resultó espléndido, siendo objeto de una calurosa ovación por parte de la numerosa concurrencia que llenaba el aeródromo.

Las pruebas de aviación han despertado gran entusiasmo.

LA EXPORTACION A AMERICA

Proyecto de un ministro

MADRID, Marzo 26—El ministro de Fomento, señor Calbeton, ha manifestado que tiene el propósito de facilitar la exportación de productos españoles á los mercados americanos, para lo cual piensa proponer á las cámaras un proyecto por el cual se ofrezcan facilidades á los exportadores para el descuento de los documentos de crédito.

Confía el ministro en que esta medida estimulará grandemente la exportación, contando con que los Bancos de España, Río de la Plata é Hispano Americano presten su apoyo á la indicada idea.

La prensa aplaude los propósitos del ministro de Fomento.

EN MEMORIA DE CHAPÍ

Descubrimiento de una lápida

MADRID, Marzo 26 — Telegrafían de Villena (Alicante), que se ha llevado á cabo con gran solemnidad el acto del descubrimiento de una lápida conmemorativa del primer aniversario de la muerte del compositor español Ruperto Chapí.

A la ceremonia asistieron las autoridades civiles, los centros artísticos y una numerosa concurrencia. El alcalde al descubrir la lápida colocada en la casa donde nació el maestro, pronunció un discurso elogiando los trabajos musicales de Chapí, á quien consideró como una de las legítimas glorias de Villena.

Centenares de forasteros asistieron á la ceremonia.

Por la noche se celebró una velada musical, que resultó brillantísima. Las bandas de música interpretaron trozos de las obras del compositor español.

Política gallega—Detenidos en libertad

MADRID, Marzo 26— Debido á las gestiones hechas por numerosos prohombres políticos representantes de Galicia, se ha conseguido que el gobierno influya para libertar á muchos de los detenidos en Viana del Bollo por causa de los incidentes políticos ocurridos en aquella ciudad no hace mucho tiempo.

No obstante, se sabe que los elementos independientes de aquella región se proponen persistir en la campaña iniciada contra el caciquismo que impera en la provincias de Galicia.

Caza de dos jabalíes—Pánico entre obreros

MADRID, Marzo 26 — Comunican de Santander que en la península Magdalena, que como se recordará fué regalada por aquella provincia al rey Alfonso para que en ella construyese un palacio veraniego, causa gran pánico la presencia de algunos jabalíes procedentes de los montes de Santoña, algunos de los cuales se incendiaron días pasados.

Hoy, en las obras del palacio real en construcción, entraron dos de aquellas fieras, causando el consiguiente pánico entre los trabajadores. Varios de éstos hicieron uso de armas de fuego, logrando matar á los animales.

Bizcaitarras y republicanos—Sangrienta colisión

MADRID, Marzo 26—Como en años anteriores, se celebró ayer en Bilbao, organizado por los elementos republicanos de aquella ciudad, un banquete de promiscuación. Al acto asistieron muchos comensales, entre los que había caracterizadas personalidades de aquella agrupación política.

A la mitad del banquete entraron en el restaurant donde se celebraba el banquete varios bizcaitarras que intentaron interrumpir la comida. Los republicanos los increparon y á poco surgió una colisión á consecuencia de la cual resultaron varios heridos.

La policía intervino, consiguiendo calmar los ánimos. Los promotores del suceso fueron detenidos y encarcelados.

Campeonato de football — Reñida lucha

MADRID, Marzo 26—Comunican de San Sebastián, que hoy se llevó á cabo en el campo de Ondarreta, la lucha entre los equipos de football, inglés y donostiarra.

Los jugadores de este último se defendieron con gran maestría del juego de los ingleses, resultando la lucha reñidísima é interesante.

El triunfo correspondió al equipo inglés. Este fué objeto de entusiastas aclamaciones de los numerosos aficionados que asistieron á la lucha.

Supresión parcial de un impuesto—Acuerdo elogiado

MADRID, Marzo 26—En la sesión celebrada esta tarde por el ayuntamiento, los concejales presentaron una moción pidiendo se suprimieran los impuestos de consumos á la carne, leche y aceite, artículos de primera necesidad, con objeto de conseguir la baja de los precios.

La moción fué discutida y estudiada detenidamente, resolviéndose aceptarla.

El acuerdo tomado por el municipio es objeto de unánimes elogios.

Tormenta en Sanlúcar de Barrameda—Grandes daños

MADRID, Marzo 26—Comunican de Cádiz, que en Sanlúcar de Barrameda, ciudad de aquella provincia, se desencadenó hoy una fuerte tormenta de viento y granizo. Este ha llegado á alcanzar más de cuatro centímetros de espesor en algunas zonas.

La lluvia, por la tarde, se convirtió en verdadero diluvio, amenazando inundar algunas calles de la ciudad.

En los campos las pérdidas causadas por el temporal son de importancia.

FRANCIA

NOTICIAS DE AVIACION

Notable descenso sin hélice

PARIS, Marzo 26—Telegrafían de Pau que durante una serie de vuelos realizados en el aeródromo de Long Pont se produjo un accidente que dió lugar á una hazaña sin precedentes en la locomoción aérea.

M. Lablanc se había elevado á 150 metros con monoplano Blériot, cuando de repente se desprendió la hélice y el aparato cayó deslizándose oblicuamente.

Gracias á la habilidad con que el aviador manejó los timones de profundidad y de estabilización el aparato tocó al suelo con mucha suavidad y no sufrió el menor daño.

M. Leblanc fué aclamado con entusiasmo por la muchedumbre que un momento temió que se produciría una catástrofe al ver desprenderse la hélice.

PARIS, Marzo 26—Telegrafían de Mourmelon que el aviador M. Delamloc realizó un vuelo de una hora en aquel aeródromo.

Desgraciadamente al cabo de ese tiempo el aeroplano tocó unos álamos situados á inmediaciones del campo de experimentos.

El aparato cayó y se destrozó. El aviador tuvo la felicidad de salir ileso del accidente.

CÁMARA DE DIPUTADOS

LAS MINAS DE OUENZA

Delincuentes en el ejército

PENSIONES PARA ANCIANOS

PARIS, Marzo 25—La Cámara de Diputados presidida por M. Henri Brisson, celebró sesión esta tarde y se ocupó del proyecto del gobierno referente á la concesión de las minas de Ouenza en Argelia.

Los socialistas trataron de causar obstrucción y de prolongar sobremanera el debate, pero á pedido de los grupos radicales fué resuelta la clausura y la ley aprobada en conjunto por 168 votos contra 139.

También fué votada en conjunto la ley por la cual serán excluídos de los cuerpos de guarnición en Francia, los conscriptos que por condenaciones anteriores á su enrolamiento estén privados de sus derechos civiles.

En seguida fueron discutidos los créditos suplementarios solicitados por el gobierno para costear los gastos necesitados por la ocupación militar de varios distritos de Marruecos.

Fueron acordados por 462 votos contra 74.

PARIS, Marzo 26—En la sesión celebrada esta tarde por la Cámara de Diputados volvió á discutirse el proyecto de ley de pensiones de retiro para ancianos, propuesto por el gobierno.

Fueron debatidas las enmiendas introducidas por el Senado en el proyecto, tal como había sido aprobado en primera discusión por la Cámara.

Varias de esas enmiendas han sido aprobadas.

EN EL SENADO

LAS REFORMAS ADUANERAS

Proyecto de la comisión arbitral

PARIS, Marzo 25—El Senado terminó esta tarde la discusión del proyecto de reformas aduaneras presentado por el gobierno y aceptado por la Cámara de Diputados.

En la discusión por artículos, el Senado introdujo algunas enmiendas en el texto redactado por la Cámara.

El proyecto fué aprobado en conjunto por 281 votos contra 5.

Con motivo de esta discusión, el senador republicano radical por el departamento del Sarthe, M. D'Estournelles de Constant, presentó una moción por la cual el Senado solicita del gobierno que se dirija á las demás naciones para que colaboren en la creación arbitral destinada á terminar los conflictos internacionales de carácter aduanero.

PARIS, Marzo 26—El Senado, presidido por M. Antonin Dubost, celebró sesión esta tarde, é inició la discusión del presupuesto para 1910, ya aprobado por la Cámara de Diputados.

LA LIQUIDACION DE CONGREGACIONES

Liquidador condenado

MARCHA DEL SUMARIO DUEZ

PARIS, Marzo 26—La comisión del Senado encargada de investigar acerca de la liquidación de las congregaciones se reunió esta tarde, presidida por M. Combes, ex presidente del Consejo.

El ministro de Justicia, M. Barthou, asistió á la sesión, y prometió á la comisión que le comunicará todos los expedientes para su examen.

Manifestó M. Barthou que serían perseguidos ante la justicia dos liquidadores de Rennes y de Amiens.

PARIS, Marzo 26—Telegrafían de Amiens, que M. Desreumeanx, liquidador de las congregaciones religiosas, fué condenado por el tribunal de aquella ciudad, con motivo de irregularidades señaladas en las tramitaciones á su cargo, y que por las disposiciones del fallo deberá restituir á las congregaciones de ursulinas y de visitandinas los honorarios y costas exagerados cobrados en dichas tramitaciones.

PARIS, Marzo 26—El juez de instrucción M. Albanel interrogó esta tarde al genealogo M. Coutot contra el cual ha circulado la versión de que fué cómplice de M. Duez en los abusos de confianza cometidos en la liquidación de congregaciones religiosas.

M. Coutot protestó contra esas acusaciones y contra el registro realizado en su domicilio.

Declaró que nunca había tomado participación alguna en las defraudaciones cometidas por M. Duez ni por ningún otro liquidador.

PARIS, Marzo 26—M. Martin y mademoiselle Poitel que se hallan detenidos bajo la acusación de complicidad en los delitos cometidos por el liquidador M. Duez, presentaron recurso de apelación ante la Cámara de acusaciones por el rechazo del pedido de libertad provisional presentado al juez de instrucción M. Albanel.

CONSEJO DE MINISTROS

GRANDES MANIOBRAS NAVALES

Créditos rurales para inundados

PARIS, Marzo 26—Los miembros del gabinete se reunieron en el Palacio del Elíseo y celebraron consejo de ministros en presencia de M. Armando Falliéres.

Quedó confirmada la resolución adoptada en un consejo anterior acerca de la fecha en que se realizarán las elecciones para la renovación de la Cámara de Diputados.

Esa fecha fué fijada para el 24 de Abril próximo.

En seguida fueron firmados los decretos relativos al nombramiento y á las permutaciones del personal judicial.

Por iniciativa del ministro de Marina, vicealmirante Boué de La Peyrere, se resolvió que en el mes de Mayo próximo se realicen grandes maniobras navales que durarán un mes entero.

Las fuerzas estarán divididas en dos escuadras y las operaciones se efectuarán bajo la dirección del vicealmirante Caillard.

El consejo se ocupó en seguida de las medidas proyectadas para prestar ayuda á las víctimas de las recientes inundaciones.

Fué firmado un decreto por el cual se instituyen créditos sin intereses y á largo plazo para facilitar la reconstitución de las pequeñas explotaciones rurales.

LA HUELGA DE DUNKERQUE

PARIS, Marzo 26—Telegrafían de Dunkerque que la comisión del puerto de aquella ciudad, con objeto de tomar represalias por la huelga de los operarios del mismo, resolvió suspender hasta nueva orden los trabajos.

Esa resolución fué adoptada esta tarde, por gran mayoría, en una asamblea celebrada por los miembros de la comisión y se convino en que la medida indicada se llevaría á la práctica desde el jueves de la semana entrante.

DEMOSTRACION FRANCOINGLESA

PARIS, Marzo 26—Dos delegados de la Asociación Fraternal Internacional, que se hallan actualmente en esta ciudad fueron obsequiados hoy en el hotel de Ville por el consejo municipal.

Los visitantes fueron invitados á un lunch que dió lugar á que se pronunciasen discursos, en los cuales se afirmaron los sentimientos de amistad que unen á Francia é Inglaterra.

Congreso de dentistas

PARIS, Marzo 26—El décimo Congreso anual de la federación internacional de dentistas reunido en esta capital celebró esta tarde su sesión inaugural.

Huelga en Argelia

PARIS, Marzo 26—Telegrafían de Bone que los obreros de aquel puerto se declararon en huelga y realizaron manifestaciones en las cuales llevaban carteles, en que se exige el pronto despacho de las leyes relativas á las minas de Ouenza.

Con el objeto de impedir que se produzcan desórdenes, se ha resuelto reforzar la gendarmería y organizar patrullas.

Las reformas aduaneras

PARIS, Marzo 26—La comisión de aduanas de la Cámara de Diputados ha celebrado sesión esta noche y adoptó todas las enmiendas introducidas por el Senado en el proyecto aprobado por la Cámara.

Exequias religiosas rehusadas

PARIS, Marzo 26—Comunican de Pommard que el obispo de Dijon, monseñor Dadolle, se negó á que fuesen realizadas exequias religiosas por el alma del senador republicano radical, M. Ricard, fallecido recientemente.

El prelado fundó su actitud en el hecho de hallarse excomulgado monseñor Dadolle, por haber votado en favor de la separación de la Iglesia y el Estado.

Se efectuó la inhumación con ceremonias exclusivamente civiles.

Arbitraje en una huelga

PARIS, Marzo 26—Telegrafían de Chambon Fougerolles que los delegados de los patrones y de los obreros de los establecimientos metalúrgicos de la región, han llegado á un acuerdo con objeto de poner fin á la huelga existente.

Resolvieron someter el litigio que los divide á un tribunal arbitral. El presidente del colegio de abogados de la Corte de Casación de Saint Etienne, maitre Sabatier, representará á los patrones y el secretario de la Confederación Gremial M. Lefebvre, representará á los obreros.

En caso de desacuerdo designarán á un tercer árbitro para decidir en definitiva.

Importante hallazgo arqueológico

PARIS, Marzo 26—Ha llamado la atención en los círculos científicos la noticia de haberse descubierto en Pogny, cerca de Amiens, un antiguo cementerio, que cuenta tres siglos por lo menos, y en cuyas tumbas se han descubierto gran cantidad de hermosos vasos, de brazaletes, collares y otras joyas de toda clase.

La policía parisiense

PARIS, Marzo 26 — Los diputados del departamento del Sena visitaron hoy al presidente del consejo, M. Aristide Briand con objeto de conferenciar con él acerca de la reorganización de la policía de esta capital y del departamento.

Fueron estudiadas en esa conferencia las reivindicaciones presentadas por los agentes de policía.

Llegada de una escuadra rusa

PARIS, Marzo 26 — Telegrafían de Cherburgo que ha entrado hoy en aquel puerto una escuadra rusa.

Los buques que la componen y las baterías del puerto cambiaron las salvas de estilo.

La condena de M. Hervé

PARIS, Marzo 26 — El conocido agitador antimilitarista, M. Hervé, interpuso recurso de apelación contra el fallo de la Corte de Assises que le condenó á cuatro años de prisión, y, otras penas, por artículos publicados por él con motivo del asesinato de un agente de policía por un "apache".

ESTADOS UNIDOS

DESCUBRIMIENTO DE UN CRIMEN

Una joven descuartizada

ARRESTO DEL SUPUESTO AUTOR

NUEVA YORK, Marzo 26—Hoy por la tarde se descubrió aquí un terrible crimen, que causó honda sensación en la población.

Se encontró el cadáver descuartizado de una joven taquígrafa, llamada Ruth Wheeler, de diez y nueve años.

Se comprobó que el asesino había saturado el cadáver con petróleo, con objeto de quemarlo; pero como el fuego no consumía los restos de la desgraciada joven, el asesino descuartizó el cadáver y los colocó en una bolsa.

Se cree que la joven fué estrangulada, y hay indicios de que se defendió con gran energía.

A una hora avanzada de la noche fué reducido á prisión un tal Albert Wolter, supuesto autor del crimen.

SHACKLETON EN WASHINGTON

Entrega de una medalla de oro

CONFERENCIA DEL EXPLORADOR

WASHINGTON, Marzo 26—El teniente sir E. Shackleton llegó hoy por la mañana á esta capital, procedente de Nueva York, donde había llegado ayer, y el embajador de la Gran Bretaña, sir James Bryce, le presentó esta tarde oficialmente en el Convention Hall.

El acto se efectuó en presencia de los miembros del cuerpo diplomático, de todos los ministros y de muchos congresales y jefes del ejército y de la armada. El presidente entregó al explorador la medalla de oro que le había conferido la Sociedad de Geografía, y pronunció una alocución, en la cual felicitó al teniente por sus gloriosos triunfos.

El explorador dió luego una conferencia, en la cual declaró que estaba decidido á asegurar á su patria el descubrimiento del polo Sur.

Agregó que ya están casi completados los estudios preliminares de la próxima expedición antártica inglesa y los preparativos para la misma. No tomará personalmente participación en la próxima expedición, la cual estará bajo la dirección del capitán Scott; pero pondrá á su disposición sus conocimientos y experiencias.

INCENDIO EN CHICAGO

Numerosas víctimas

NUEVA YORK, Marzo 26—Un telegrama recibido de Chicago da cuenta de un violento incendio que estalló anoche en la fábrica de muebles de la Fish Furnishing Company.

El fuego estalló en el sexto piso de la fábrica, donde trabajaban veintiséis obreros, y á pesar de los socorros prestados, perecieron en las llamas veinte obreros. Hay que lamentar, además, unos treinta heridos, la mayor parte de gravedad.

HUELGA EN PERSPECTIVA

NUEVA YORK, Marzo 26—Comunican de Chicago, que el primero del mes entrante se declararán en huelga alrededor de ocho mil pintores y decoradores de esa ciudad, los que reclaman aumento de sus salarios y otras mejoras.

Las negociaciones con el Canadá

WASHINGTON, Marzo 26—Una nota oficial publicada hoy, anuncia que han terminado las negociaciones iniciadas con el Canadá para la celebración de un tratado comercial entre los dos países, y que en breve se llegará á un acuerdo amistoso.

Presupuesto de las pensiones

WASHINGTON, Marzo 26—La Cámara de Representantes aprobó ayer el presupuesto de las pensiones, el cual asciende á 156 millones de dólares.

Llegada del teniente Shackleton

NUEVA YORK, Marzo 26—Procedente de Londres, acaba de llegar á esta ciudad el teniente sir E. Shackleton, quien partió en seguida para Washington, con objeto de saludar al presidente Taft.

Regresará á Nueva York el martes próximo, y dará en el Carnegie Hall una conferencia sobre su expedición á las regiones antárticas.

Turistas canadienses

NUEVA YORK, Marzo 26 — Ayer llegaron á esta ciudad, más de mil doscientos turistas canadienses, los que pasarán aquí las fiestas de Pascua.

Pruebas de velocidad de destroyers

WASHINGTON, Marzo 26—Han terminado las pruebas de velocidad efectuadas por los nuevos destroyers "Flusel", "Reid", "Smith", "Preston" y "Lamson".

Los buques citados navegaron entre Key West á Pensacola ó sea una distancia de 450 millas y desplegaron una velocidad de 25 á 29 millas por hora.

El departamento de Marina se manifiesta satisfecho del resultado de las pruebas.

Conferencia internacional de arbitraje

NUEVA YORK, Marzo 26—El 18 de Mayo próximo se reunirá en esta ciudad una conferencia internacional de arbitraje, en la cual estarán representadas casi todas las naciones civilizadas. Entre los personajes invitados por la comisión organizadora de la conferencia figura el cónsul general de la República Argentina, señor José Vicente Fernández.

INGLATERRA

FOOTBALL Y RUGBY

LONDRES, Marzo 26—Se jugó hoy el semifinal de la copa de la asociación inglesa de football.

Newcastle United derrotó á Swindon por dos puntos contra cero. Jugaron luego los teams de Barnsley y Everton, y la partida quedó empatada, no habiendo conseguido hacer punto alguno ninguno de los teams.

Las partidas jugadas hoy entre los teams de la liga de football tuvieron el siguiente resultado: Sheffield Wednesday derrotó al team del arsenal de Woolwich por 1 contra cero; Liverpool á Tottenham Hotspur por 2 contra cero; Sheffield United á Bristol City por 4 contra 1; Aston Villa á Bury por 4 contra 1; Sunderland á Notts Forest por 3 contra 1; Blackburn á Bolton por 4 contra 2; Middlesborough á Notts County por 2 contra cero. Las demás partidas quedaron empatadas.

Se jugó hoy el final del premio "Copa del Ejército" de rugby, entre el regimiento 2o. de Gloucester y el 3o. de Leicester, y triunfaron el primero por 2 contra cero. El príncipe de Gales entregó el premio al capitán del team vencedor, en medio de estruendosos aplausos.

Las demás partidas de rugby jugadas hoy, tuvieron el siguiente resultado: Newport derrotó á Blackheath por 14 puntos contra doce, y Swansea á Notrhampton por 19 contra 3.

EMIGRACION AL CANADA

LONDRES, Marzo 26—Empieza á llamar mucho la atención el incremento que está tomando la emigración al Canadá. Ayer zarparon de Glasgow tres vapores con cuatro mil emigrantes ingleses que se dirigen á esa colonia. Los emigrantes son, en su mayor parte, agricultores.

ALEMANIA

LA NAVEGACION AEREA

Travesía del Atlántico

BERLIN, Marzo 26 — Anúnciase que el aviador Hans Fabrice ha resuelto definitivamente efectuar la travesía del Atlántico en un globo dirigible y tiene ya muy adelantados los preparativos.

Partirá á mediados del próximo mes de Mayo á Tenerife y se dirigirá desde ese punto á Puerto Rico.

Mientras tanto, gana terreno el proyecto de arreglar un servicio de globos dirigibles para pasajeros.

De Dusseldorf comunican que la municipalidad de esa ciudad ha contratado con la compañía Zeppelin la construcción de una estación para uno de los grandes dirigibles. Esa municipalidad tiene el propósito de establecer un servicio de pasajeros en globo entre Dusseldorf y Bruselas y otros puntos situados dentro de un radio de cien millas de aquella ciudad. Empleará un globo capaz de conducir á diez y ocho pasajeros.

Próximo viaje de la zarina

BERLIN, Marzo 26—La "Vossische Zeitung" anuncia que la emperatriz Alejandra Feodorovna, de Rusia, llegará á Dresde después de las fiestas de Pascuas y se dirigirá luego á Suiza, donde permanecerá algún tiempo en un sanatorio.

Agrega el diario citado que la soberana rusa padece de una neurastenia muy aguda.

RUSIA

LA VISITA DEL REY DE SERVIA

Comunicación oficial

SAN PETERSBURGO, Marzo 26—El rey Pedro de Servia partió hoy de esta capital para Moscou, donde se le prepara una recepción grandiosa.

El gobierno acaba de publicar una nota oficial, que expone los resultados políticos de la visita del soberano servio.

Dice la nota, que los gobiernos de Rusia y de Servia han llegado á un acuerdo, basado sobre la necesidad de asegurar el mantenimiento de la paz en los Balkanes. Rusia se comprometió á secundar los esfuerzos de Servia, para estrechar las buenas relaciones con Turquía, y mantenerlas con Bulgaria y las demás naciones vecinas.

EL GOBIERNO Y LA DUMA

Declaración de Stolypin

SAN PETERSBURGO, Marzo 26—El nuevo presidente de la Duma, Alejandro Cuchkoff, se hizo hoy cargo de su puesto, y pronunció en esa ocasión un discurso, en el cual exhortó á los miembros de la Cámara á abstenerse de discutir problemas fuera de la competencia de la Duma, y trabajar en bien de la patria, discutiendo los proyectos que les son sometidos.

Le contestó el primer ministro Stolipyn, quien insistió en la diferencia que hay entre el régimen constitucional y el parlamento.

Dijo que Rusia era una monarquía constitucional, pero no vivía bajo un régimen parlamentario. Los cuerpos legislativos tienen facultades muy amplias y el derecho de ejercer una vigilancia sobre los ministros; pero éstos son responsables sólo ante el monarca y no ante los partidos políticos representados en la Duma.

Estudios de aviación

SAN PETERSBURGO, Marzo 26—A principios de la semana entrante partirán para Francia seis oficiales del ejército y de la armada, con la misión de hacer allí experiencias de aviación.

ABISINIA

REGRESO DE TAITU

Grave situación política

ROMA, Marzo 26—Las últimas informaciones recibidas de Abisinia, indican que la emperatriz Taitu ha regresado á Addis Abeba y se hizo de nuevo cargo del gobierno, á pesar de los numerosos enemigos que la combaten.

El regreso de la emperatriz ha provocado gran sobreexcitación entre los jefes y la situación política es sumamente grave.

Se teme que estalle una guerra civil y el Ras Gheorghis ha adoptado medidas extraordinarias de precaución.

SUIZA

Próxima visita de Roosevelt

BERNA, Marzo 26—Anúnciase oficialmente que el ex presidente Roosevelt llegará á esta capital el 18 del mes entrante, y será recibido por el presidente de la Confederación, M. Comtesse.

JAPON

Epílogo del asesinato de Ito

TOKIO, Marzo 26—Ayer fué ejecutado en Port Arthur el coreano Inchan Angan, quien había dado muerte al príncipe Ito en Kharbin.

Presenciaron la ejecución las tropas de la guarnición de Port Arthur y un numeroso público.

MARRUECOS

Arresto de anarquistas

TANGER, Marzo 26 — Acaban de ser arrestados en Tetuán varios anarquistas sospechosos, á quienes las autoridades españolas y portuguesas habían prohibido desembarcar en sus países respectivos.

BRASIL

VIAJE DEL PRESIDENTE ELECTO

Las tarifas aduaneras

IMPORTACION DE LA ARGENTINA

RIO DE JANEIRO, Marzo 26—El electo presidente de la República, mariscal Hermes da Fonseca y familia, se embarcarán á bordo del vapor "Araguaya".

Su familia quedará en Londres.

El mariscal Fonseca recorrerá varias ciudades.

Visitará al emperador Guillermo.

Regresará á principios de Septiembre.

—La embajada norteamericana recibió una comunicación del presidente de los Estados Unidos, señor Taft, en la que dice que ha ordenado que se aplique una tarifa mínima á los productos brasileños, importados á los Estados Unidos.

—La importación de harina y trigo argentino, el año pasado, se calcula en veinte mil contos.

De los Estados Unidos apenas alcanzó á siete mil doscientos contos.

—Las ceremonias de semana santa se han visto muy concurridas.

Salieron algunas procesiones.

La cuestión perúchilena — Manifiesto del doctor Ruy Barbosa

RIO DE JANEIRO, Marzo 26 — Circula el rumor de que el barón de Río Branco se muestra interesado en armonizar las pendencias entre Chile y el Perú.

—El embajador norteamericano dará el miércoles una recepción en homenaje al presidente de la República, doctor Nilo Pecanha.

—Llegó el señor Nogueira Accioly, presidente de Ceará.

—Se espera con ansiedad la publicación del manifiesto del doctor Ruy Barbosa.

CHILE

LA CUESTIÓN DEL NORTE

Declaraciones de Walker Martínez

NO CREE EN INTERVENCIONES

El representante norteamericano entrevistado

NUEVO ARTICULO DE "EL MERCURIO"

SANTIAGO DE CHILE, Marzo 25—"La Mañana" y "El Día" publican una entrevista con el senador Joaquín Walker Martínez relativa al retiro de la legación peruana en Chile. Dice el señor Walker Martínez que no teme las consecuencias de esa medida y tributa elogios al canciller Edwards.

"Nuestro ministro de Relaciones Exteriores, agrega, se preocupa de estos asuntos con interés. Estudió, sondeó la opinión pública y oyó consejos y, lo que es raro entre nosotros, se formó un plan que ha procurado ejecutar con energía. Va á su fin en compañía del interés, la razón y las conveniencias nacionales, y quien marcha auxiliado, llega donde quiere llegar.

"Se le acusa injustamente de debilidad de carácter, pues ha tenido que vencer porfiada resistencia y ha encontrado tropiezo entre nosotros mismos.

"La nota que Edwards ha enviado á la cancillería peruana la estimo como el principio del fin á que es preciso llegar. Con esa nota se abre la negociación postrera de este pleito de encrucijadas y dilaciones".

Tratando sobre posibles intervenciones y mediaciones dice: "No temo las intervenciones y aun cuando las viera venir, sostendría la conveniencia de afrontarlas antes que limitar por el pavor la acción independiente de nuestra patria. Sólo deben limitarnosla francamente la presión de la fuerza ó los reveses de la guerra. En cuanto á mediaciones con que se pudiera ejercer presión moral sobre nuestro gobierno, tengo mis motivos diferentes, porque de diferentes países se trata para juzgar lo que se refiere á cada uno de ellos sobre su posible intervención".

De los Estados Unidos dice, "Por el conocimiento directo que tengo de la política norteamericana en los últimos tiempos, espero de la cancillería norteamericana los respetos más cumplidos de nuestro derecho soberano. Conversaciones numerosas con hombres de su gobierno me permitieron formar me esa convicción y no me es lícito entrar á este respecto en detalles, ya que he tenido en los Estados Unidos una función oficial; pero pueden ustedes llevar á conocimiento de sus lectores un documento del cual les daré copia que interesará más que cuanto pudiera yo decir".

En seguida se refiere al siguiente documento que contiene las instrucciones del presidente Roosevelt á los delegados al congreso panamericano de Río de Janeiro sobre cuestiones especiales: "Tercera. En las disputas entre el Perú y Chile por más que la política de los Estados Unidos sea de proveer al arreglo pacífico de las disputas internacionales, deberá siempre tenerse muy presente por nuestros delegados y habrán estos de explicarla de la manera más clara y terminante en la conferencia, siempre que se presente la oportunidad para ello que por más que la actitud y las declaraciones hechas por los Estados Unidos en La Haya demuestren el interés que nuestro gobierno tiene en crear un foro internacional para que dos naciones comprometidas en una controversia de una manera irreconciable encuentren abierto ante ellas un medio judicial de terminar la dificultad con arreglo á los principios de justicia y con honra para ambas partes, ha de tenerse muy presente que no es atribución de una conferencia voluntaria la de imponer el empleo de estos medios para ajustar las diferencias y discordias.

"Con respeto á las actuales cuestiones entre Chile y el Perú, nos será imposible, por lo tanto, apoyar ninguna opinión que conceda jurisdicción á la conferencia para ausmir responsabilidades de junta arbitral tomando conocimiento de esas disputas y dictando providencias para efectuar su arreglo.

"Los delegados de los Estados Unidos no podrían concurrir á semejante asunción de autoridad por parte de una conferencia á menos que sea en virtud de que ambos gobiernos soliciten esta inteposición de sus buesoliciten esta interposición de sus buenos oficios. Por otra parte, si bien es verdad que nuestro gobierno no está dispuesto á tomar parte sin el consentimiento de ambos disputantes en la reconciliación de sus intereses opuestos, no por eso podrá renunciar á sus derechos de discutir los méritos generales del arbitraje, dado el caso de que la conferencia resuelva tomarlo en consideración y expresar sus opiniones acerca del alcance de su aplicación teórica.

"No habría razón para sostener que una impresión que se tenga acerca de los méritos de una controversia pendiente debe acallar la discusión de principios generales. Pero no hay duda que la aplicación de estos principios, aun en el caso concreto, sin acuerdo general, haría inútil su discusión. Por lo tanto, es necesario que delegados, según los dicte su prudencia, presten apoyo al principio del arreglo pacífico de las controversias, siempre que haya ocasión de hacerlo, absteniéndose, sin embargo, de hacer esfuerzo alguno para que la conferencia conozca en la controversia existente con el fin de ajustarla, á no ser que los dos contendientes soliciten de la conferencia misma la interposición de sus buenos oficios.

"Si esta cuestión se suscitase por otros, nuestros delegados deberán hacer cuanto esté á su alcance para conservar la armonía general y guardarán la más extricta neutralidad".

La entrevista continúa tratando de la política internacional brasileña. El señor Walker Martínez niega que el barón de Río Branco pueda caer en la ligereza de compromisos con el Perú para ayudarla contra Chile; rechaza los rumores circulados á este respecto. Interrogado sobre la actitud de la República Argentina, contesta: "Mis noticias remitidas á nuestra cancillería, son ya viejas, para completar ustedes sus informaciones deben entrevistar á los que aseguran que los sentimientos de nuestros vecinos han cambiado en los últimos tiempos. Tanto he oído repetir yo eso que para ver si es cierto voy á esperar los acontecimientos que se acercan".

SANTIAGO DE CHILE, Marzo 26—Entrevistado el encargado de negocios de los Estados Unidos, por un redactor de "El Día" sobre la posible intervención de su país, dijo: "La política general de mi gobierno, es contraria á la intervención en posibles contiendas entre dos países á menos que los dos países que disputan la soliciten". Insistiendo sobre la misma pregunta, el diplomático, dijo: "Repito que mi gobierno, no teniendo preferencia por algún país determinado de la América latina, y, siendo para él todos estos países amigos, se considera siempre como absolutamente neutral".

—Ayer en Guayaquil el pueblo hizo una estusiasta manifestación en honor de Chile, desfilando ante el consulado chileno. Se pronunciaron afectuosos discursos. La manifestación terminó á las diez de la noche.

—"El Mercurio" publica un artículo titulado, "El fantasma de la intervención". En una de sus partes dice: "Constantemente reaparece en la prensa peruana, especialmente la que inspira su gobierno, la noticia de que va á salir un paladín en defensa y apoyo del Perú, con objeto de sostener todas sus exigencias y conseguirle todo lo que pide; unas veces se dirigen al Norte y apelan á los Estados Unidos; otras miran hacia el Sur y cortejan á la Argentina, presentándole sus cuitas, y no han faltado períodos en que se han vuelto hacia el oriente, de donde esperan á veces que llegue la soñada intervención.

El editorial agrega: "Entretanto, la intervención no ha llegado en 30 años, como no llegó durante la guerra del Pacífico, período crítico, en que también esperaron y buscaron al pueblo y gobierno del Perú. Todas las probabilidades indican que no llegará, que este no es caso de intervención ni mediación y que los países que contemplan con algún interés la vieja disputa, sólo desean que se termine sin pretender poner su influencia en un sentido ú otro, aunque lamenten que la cuestión exista y, sobre todo, que después de tantos años aún subsista".

Los límites chileno-argentinos—Visita de un pintor

SANTIAGO DE CHILE, Marzo 26—Por información autorizada se sabe que el ministro Cruchaga lleva instrucciones de la cancillería para tratar lo relacionado con los límites chileno-argentinos en el canal Beagle é islas Picton.

—Las fiestas religiosas estuvieron muy concurridas.

—Se encuentra en Santiago el pintor italiano Grosso, que trabaja el panorama de la batalla de Maipo. Hoy visitó el campo de dicho combate.

Huésped distinguido — Revista naval en Talcahuano— Inspector general de máquinas

VALPARAISO, Marzo 26—Se encuentra en Valparaíso el miembro del parlamento inglés Sir A. Villiamson, Bart, interesado en las casas comerciales de Williamson Balfour y Cía., que giran con Chile.

—Hoy se efectuará en Talcahuano la revista naval que pasará el presidente Montt.

—Próximamente llegará á Chile el ingeniero constructor Corner, que tiene el grado de contraalmirante en la marina británica.

Residirá en Valparaíso como inspector general de máquinas; su contratación obedece al proyecto de emprender la obra de un astillero nacional.

Diplomáticos en viaje

SANTIAGO DE CHILE, Marzo 26—Procedente de Lima llegó el señor Tulio Maquieira, segundo secretario de la legación de Chile en el Perú.

—Por la combinación de la tarde de hoy se dirigió á Buenos Aires el ministro Cruchaga, acompañado de su señora esposa. En la estación del ferrocarril los despidieron muchas familias, personalidades y periodistas, notándose los representantes del gobierno, el ministro de la Argentina, señor Anadón y su secretario señor Farravicini.

BOLIVIA

LAS RELACIONES ARGENTINO-BOLIVIANAS

Opiniones de la prensa

LA PAZ, Marzo 26 — La prensa toda, sigue ocupándose de las falsas noticias venidas de ésa acerca de la reanudación de las relaciones diplomáticas entre ambos países.

Unánimente asegura que Bolivia no ha iniciado ni iniciará tampoco el acercamiento, y, que los pasos dados en tal sentido por las naciones amigas, son absolutamente oficiosos. Algunos diarios piden á la cancillería que desmienta las versiones publicadas al respecto por la prensa argentina.

—Próximamente el Banco Mercantil de Oruro, establecerá una sucursal en esta ciudad.

—Renunció al cargo de prefecto de esta ciudad el señor Luis Zalles, que debe salir en breve á hacerse cargo de la secretaría de la legación de Bolivia en Francia.

—Preocupa aquí la noticia recibida de la ruptura de relaciones diplomáticas entre el Perú y Chile.

—"El Comercio de Bolivia", publica hoy un artículo en el cual se ocupa del estado de las relaciones entre la Argentina y Bolivia.

Dice que el actual distanciamiento desaparecerá por que lo imponen los intereses recíprocos de ambos países. "La cadena que nos une á la nación argentina, concluye diciendo, no será de flores que se marchiten ó mueran; será de acero que no se rompe sino muy difícilmente".

—El sábado se celebrará el enlace del capitán Federico Díez Medina con la señorita Luz Ballivian.

PERU

UN EDITORIAL DE "EL DIARIO"

Censuras á la prensa de Chile

EL "SAO GABRIEL"

LIMA, Marzo 26 — "El Diario", dice hoy, en un editorial, que la prensa chilena, especialmente la de Santiago y Valparaíso, aumentan á su antojo la ruptura de relaciones diplomáticas con el Perú.

Se ve fácilmente, dice, que todos los diarios obedecen á una misma consigna, como si algo remordiera á la conciencia pública de Chile y se necesitara acallarla y cohonestar, ante las naciones de América, con fingidas protestas de honradez, su conducta y sus planes que han quedado al descubierto.

De todos los diarios chilenos, añade, el que más ha descollado en este sentido es "El Mercurio", órgano del ministro de Relaciones Exteriores, señor Edwards, el cual consiente que el mencionado diario publique en forma irresponsable para la cancillería las mayores falsedades, sin resultado práctico para Chile, cuyos ardides políticos con la revelación de los célebres telegramas de Arce y con la de los documentos secretos de la cancillería chilena, demostrativos de que Chile juega con la paz del continente y de que ha creado con premeditación la actual situación de violencia y de fuerza, ante la cual han protestado el gobierno y la prensa peruanos con dignidad por que así lo exigía el decoro nacional.

El comportamiento de Chile, sigue diciendo, demuestra claramente el valor de su gobierno á la honradez política y á la palabra empeñada en solemnes tratados. Mientras hacía al Perú protestas de sincera amistad la cancillería chilena urdía contra él planes siniestros de confabulación, procuraba aislarle de las demás naciones de América y forjaba los más perniciosos proyectos para llevar á cabo la ocupación definitiva de las provincias de Tacna y Arica.

Llama verdaderamente la atención, añade, la desverguenza de que el órgano del ministerio de Relaciones Exteriores chileno hace gala al tergiversar los hechos históricos y al mentir sin ningún reparo.

El editorial de "El Diario", contiene además otras apreciaciones muy severas tanto para el gobierno como para la prensa de Chile.

—Salió ayer del puerto del Callao, la cañonera portuguesa "Sao Gabriel".

REPUBLICA ORIENTAL

LA ESCISION NACIONALISTA

Los conservadores y los radicales

TRABAJOS POR LA UNIÓN

MONTEVIDEO, Marzo 26—Siguen adelante las gestiones iniciadas hace algún tiempo para llegar á la unificación de las dos fracciones en que está dividido el partido nacionalista.

Tanto los conservadores como los radicales reconocen la imperiosa necesidad de llegar cuanto antes á la unificación, pues sólo así podrá el partido intervenir con eficacia en la solución de los importantes problemas políticos de actualidad.

Es sabido que después de la circular en que el directorio invitaba á todos los nacionalistas á inscribirse en el registro cívico para poder tomar parte en los comicios de Noviembre próximo, en los cuales se eligirán los legisladores que, á su vez, deberán elegir el futuro presidente de la República, se constituyó en Montevideo un comité de propaganda cívica.

Dicho comité, presidido por el doctor Alfonso Lamas, organizó una velada de propaganda que tuvo lugar el día 12 del corriente, en la que hablaron varios oradores y todos, menos uno, como se recordará, en vez de referirse en sus discursos á la inscripción cívica, se concretaron á impugnar la candidatura presidencial de Batlle y Ordóñez.

Dícese ahora que este hecho no ha sido del agrado del directorio y que éste ha hecho algunas observaciones al organizador de la velada doctor Lamas.

Se agrega que este último presentó su renuncia y que no le ha sido aceptada.

LA POLITICA TUCUMANA

Y el doctor Sáenz Peña

MONTEVIDEO, Marzo 26—Procedente de ésa llegaron ayer los ciudadanos argentinos señores Próspero Mena, Evaristo Etchecopar y Manuel Paz, los cuales parece que han venido para hablar con el doctor Sáenz Peña sobre la política de la provincia de Tucumán.

Intentaron varias veces hablar con el doctor Sáenz Peña en el hotel de los Pocitos, que es donde este último se aloja, sin lograr su intento, hasta que por último se presentaron nuevamente á la hora de la comida, viéndose el diplomático argentino obligado á sentarlos á su mesa.

Parece que los visitantes no tuvieron éxito en sus gestiones, pues al retirarse á tomar el vapor para ésa iban visiblemente contrariados.

LA LAGUNA MERIM

POSTERGACION DEL ASUNTO

MONTEVIDEO, Marzo 26—Parece que todavía pasará un mes antes que el asunto de la jurisdicción uruguaya en la laguna Merín y en el río Yaguarón sea tratado en el parlamento brasileño.

El gobierno del Brasil ha resuelto postergar nuevamente el envío de este asunto al Congreso en vista de la exaltación de ánimos que reina con motivo de la elección presidencial y también porque la mayoría de los diputados, que se encuentran casi todos en sus respectivos estados, están dispuestos á ser opositores al gobierno, porque consideran que la protección oficial á la candidatura del mariscal Hermes da Fonseca ha sido descarada.

De manera que este disgusto de los legisladores contra el gobieron podría perjudicar la buena solución del asunto de la laguna Merín, si en estos momentos fuera presentado el mensaje respectivo al Congreso.

Habrá que esperar, pues, hasta el 10 de Abril, día en que se convocará á las cámaras fluminenses á sesiones extraordinarias.

LA FIESTA EN LA LEGACION ARGENTINA

MONTEVIDEO, Marzo 26—El baile que el próximo jueves ofrece el doctor Roque Sáenz Peña á esta sociedad en la legación argentina, tendrá, por los preparativos que se hacen, los caracteres de una gran fiesta social.

Las principales familias, cuya nómina comunique, asistirán, dando así realce á la hermosa fiesta.

De ésa vendrá en la próxima semana un selecto grupo de familias argentinas, especialmente invitadas.

Todas las habitaciones de la magnífica posesión han sido lujosamente alhajadas con mueblaje traído de ésa.

El palacio de la Avenida de la Agraciada presentará esa noche un deslumbrante golpe de vista.

Se terminan actualmente las instalaciones de luz eléctrica que será profusa.

Se ha colocado un cable especial desde la usina al palacio.

En la noche del baile bajará de á bordo del crucero "Buenos Aires" un destacamento de marinería, á fin de hacer los honores militares al primer magistrado de la Nación.

La fiesta promete hacer época en los anales sociales.

El doctor Roque Sáenz Peña visitó en su residencia de los Pocitos al presidente de la República, con quien celebró una larga y cordial conferencia.

El distinguido huésped recibió la visita del ministro interino de Relaciones Exteriores, doctor Emilio Barbaroux, con quien departió largo rato.

En los círculos se agita la idea de exteriorizar al doctor Sáenz Peña, antes de su viaje á Europa, las simpatías generales que goza, por medio de una demostración pública, que asumirá las proporciones de un gran acontecimiento social.

Como el doctor Sáenz Peña realizará su viaje el 2 de Abril, casi inmediatamente después del gran baile que ofrecerá en la legación argentina, no ha podido concretarse aun en qué consistirá el homenaje de esta sociedad.

El gobierno ha resuelto organizar algunos agasajos en honor de los jefes, oficiales y marinos que vinieron en el crucero "Buenos IrAes".

Los huéspedes han sido especialmente invitados á concurrir á la corrida de toros que tendrá lugar mañana á la que el doctor Sáenz Peña asistirá.

También los jefes y oficiales del "Buenos Aires" ocuparán palcos que ha puesto á su disposición el gobierno y 300 lunetas para la marinería.

El lunes, los jefes y oficiales de la marina uruguaya ofrecerán á los jefes y oficiales del "Buenos Aires", un almuerzo á bordo del crucero "Montevideo".

La marinería del buque argentino será obsequiada, á su vez, por la marinería uruguaya con un almuerzo campestre, que tendrá lugar en el Prado.

Luego de terminado el almuerzo se organizará un paseo en tranvías eléctricos por todos los alrededores de la ciudad.

Homenaje á un muerto—El coronel Galarza— La delegación uruguaya al centenario—Viaje comentado

MONTEVIDEO, Marzo 26 En el vapor "Re Vittorio" llegado hoy de Génova, han venido los restos del ciudadano norteamericano Tomás W. Howard, fallecido en el Cairo en el mes de Febrero próximo pasado.

El cuerpo consular extranjero de Montevideo se ha adherido al homenaje que se tributará á la memoria del extinto, el cual desempeñó durante muchos años en ésta, el cargo de vicecónsul de los Estados Unidos.

—Después de una permanencia de varios días en esta capital, á la cual vino para conferenciar con el presidente de la República y con el ministro de Guerra, regresó á Mercedes el coronel Gervasio Galarza, jefe del regimiento noveno de caballería.

—El doctor Angel Solla presentó su renuncia de miembro del consejo penitenciario.

—Se asegura que la delegación que el gobierno uruguayo enviará á ésa para asistir á las fiestas del centenario, será presidida por el ministro de Hacienda, doctor Blas Vidal.

Con la delegación irá el regimiento primero de caballería al mando del coronel Dufrechou.

—Es objeto de comentarios el viaje que ministro uruguayo en ésa doctor Frías, está haciendo por el Salto, Paysandú, Concordia y Concepción del Uruguay.

Nuevo diplomático—Voladura del "Colombia"

MONTEVIDEO, Marzo 26—Se embarcó hoy para Río de Janeiro, donde asumirá la legación de su país, el diplomático francés señor Kleskowsky, que desempeñaba aquí idénticas funciones.

Llegó el nuevo ministro de los Estados Unidos en el Uruguay, señor Morgan.

Presentará sus credenciales en la semana próxima.

—Se prosiguen con éxito los trabajos de voladura del casco del vapor argentino "Colombia".

Se han hecho explotar siete cartuchos de yelagnita, comprobándose que la destrucción del casco es completa.

Como consecuencia de los destrozos que ocasionan los cartuchos en el barco siguen apareciendo grandes cantidades de maderas hechas pedazos y un considerable número de peces muertos.

SALTA

ESTRAGOS DE LA LANGOSTA

RUMORES REVOLUCIONARIOS

El doctor Villazón y la Argentina

SALTA, Marzo 26—Comunican de Metán, que la langosta ha invadido aquel departamento, en una extensión de más de treinta leguas, y que los perjuicios causados alcanzan á cerca de 200.000 pesos. Varios agricultores están arruinados por las pérdidas que han sufrido.

La acción de la Defensa Agrícola no se ha dejado sentir con la rapidez que el caso exigía.

—Vuelven á recrudecer los rumores revolucionarios.

En las noches del jueves y viernes la policía y los cuerpos de línea estuvieron rigurosamente acuartelados.

—Llovió anoche copiosamente.

—Una persona que ha visto una carta confidencial escrita á un argentino por el doctor Villazón, dice que éste se expresa en términos tales, que la República Argentina, por dignidad, no debe pensar en la amistad con Bolivia.

Esa carta es conocida por el doctor de la Plaza, el cual aconsejó, según parece, que no se publique.

Ferrocarriles Central Norte y Central Argentino—Los conscriptos del 20 de infantería — El himno á Güemes

SALTA, Marzo 26—Los trenes de los ferrocarriles Central Norte y Central Argentino siguen llegando á ésta con mucho retraso.

Sigue el clamor de los agricultores, ganaderos y comerciantes por la falta de vagones, lo que está ocasionando graves perjuicios.

—La situación de los conscriptos del destacamento del 20 de infantería aún no ha variado desde mi información anterior.

—El festival que preparan las damas vicentinas para repartir los premios á los compositores del himno á Güemes y sus gauchos, promete asumir las proporciones de un gran acontecimiento social.

Al acto será invitado el doctor De la Plaza.

TUCUMAN

LA CUESTION POLITICA

TUCUMAN, Marzo 26—La cuestión política se agitará en los primeros días del mes próximo.

La prensa opositora sostiene que no puede darse solución al conflicto local sin la anulación de las últimas elecciones de diputados nacionales.

"El Demócrata" publica un violento artículo, en el que hace juicios severos contra el gobernador, doctor Frías Silva.

Asuntos escolares

CONCEPCION, Marzo 26—Hasta ahora no se sabe cuándo se abrirán las clases de las escuelas locales, que se cerraron á principios de Octubre último, por el mal estado de los edificios en que funcionaban.

Hace un mes el inspector seccional, señor F. Javier Loto, vino, arrendó una casa y se fué.

También falta director para la graduada, porque el señor J. Acuña Pinto renunció el 1o. del corriente, sin poder conseguir que se le indique la persona á quien debe entregar la escuela.

Esto, como es lógico suponer, le causa serios perjuicios, porque no puede salir de la provincia, como tiene necesidad de hacerlo para atender una cátedra de aritmética que se le ha confiado en otra parte.

Las ceremonias de Semana Santa—El dique del Cadillal

TUCUMAN, Marzo 26—Debido á la lluvia que está cayendo desde hace tres días, las ceremonias religiosas de Semana Santa no han revestido la solemnidad de otros años.

—El nuevo proyecto de construcción del dique del Cadillal, ha sido terminado y enviado á la aprobación del gobierno nacional.

El director de las obras, ingeniero Ziino, ha salido para ésa á gestionar su pronto despacho.

—Se critica la poca laboriosidad del consejo de educación.

Sus miembros no se reunen desde hace bastante tiempo, á pesar de tener á estudio algunos expedientes de importancia.

SANTIAGO DEL ESTERO

Lluvia

FORTIN INCA, Marzo 26—Ayer llovió quince milímetros.

El tiempo sigue nublado.

CATAMARCA

EL ASUNTO DE LA SENADURIA

CATAMARCA, Marzo 26—El doctor Ocampo, que llegó aquí ayer, vuelve para ésa en el mismo tren, llevando el pedido de intervención.

Se considera original el propósito, pues no han tenido ninguna reunión los legisladores, ni menos motivo en qué fundarla.

Se cree que ha venido con objeto de consultar á sus amigos para sacar otro candidato á la senaduría, con el propósito de continuar la oposición á la candidatura sostenida por los gubernistas.

CATAMARCA, Marzo 26—Se anuncia para el miércoles la llegada á ésta del senador del Pino.

Se cree que lo traiga el pleito senatorial.

Hay quien dice que el doctor Ocampo lleva la voz de sus amigos, para ver si es posible sacar otro candidato á la senaduría.

Esto corrobora lo manifestado en mi telegrama anterior.

—Llueve desde ayer, con viento Sur.

SANTA FE

El clandestinismo—Accidente—Reglamentación de los ruidos—Partícula de rádium

ROSARIO, Marzo 26—La inspección general elevó una nota á la municipalidad, en la que solicita que sea requerido el concurso de la policía para dar una batalla al clandestinismo, que ha alcanzado gran desarrollo.

—Con motivo de las fiestas religiosas, la paralización ha sido completa.

Los Bancos, la Bolsa, las oficinas públicas y la mayoría de las casas de comercio han permanecido cerradas.

—En la calle Paraguay y San Lorenzo un automóvil atropelló al ciclista Félix Mambert y le causó graves heridas en el rostro.

—En la estación Coronel Aguirre el cambiador Francisco Venavent Peña fué apretado por los paragolpes de unos vagones.

Sufrió graves lesiones internas.

—El concejal Angel Flasco presentará un proyecto, reglamentando los ruidos producidos por los diversos vehículos.

—En la semana próxima llegará la primera partícula de rádium que se introduce en Sud América.

Viene consignada al doctor José Mangiante y servirá para hacer varios experimentos.

Ferrocarriles fusionados—Nuevo elevador — El descanso dominical— Empleados de la Unión Telefónica

ROSARIO, Marzo 26—Ayer estuvieron aquí el señor J. White Todd, presidente del directorio central de los ferrocarriles fusionados, el señor Charles H. Pearson, nuevo subadministrador general, y otros altos empleados de la empresa.

Visitaron todas las instalaciones y los talleres de la empresa.

—La empresa de obras de salubridad recibió una importante remesa de materiales destinados á ampliar los servicios.

—En la semana próxima será inaugurado el elevador de cereales que ha construído la casa, Sarthay y Cía.

Tiene capacidad para 4.000 toneladas.

—Desde mañana la policía hará cumplir la ley á las peluquerías, que sólo deben permanecer abiertas los domingos hasta mediodía.

—Vecinos de la calle Urquiza desde Alvear hasta La Plata, presentarán una nota á la intendencia, en la que se quejarán de la falta de cumplimiento de la ordenanza que dispuso el adoquinado con granito de aquélla.

—Es posible que el personal femenino de la Unión Telefónica se declare en huelga.

Motivaría el movimiento el descontento que existe por haber sido exonerada la emplea la Elina Pereira, jefe del segundo turno, que tenía 12 años de servicio.

Las empleadas sostienen que se ha cometido una injusticia, aparte de haber otros agravios.

La jefatura política

SAN URBANO, Marzo 26—Circula con insistencia el rumor de que en la próxima semana será separado definitivamente del cargo que ocupa, el jefe político de este departamento señor Luis Fillol.

Esta medida, si es que el gobierno la pone en práctica, le valdrá las felicitaciones de todo el vecindario, que desde hace muchos años viene sufriendo el enorme peso de una administración que se ha hecho célebre por sus desaciertos.

Vecinos molestados

CARCARAÑA, Marzo 26—Vecinos de Salto Grande denuncian que son perseguidos, multados y vejados.

Estas denuncias son hechas aquí por no animarse á hacerlas allí.

Suicidio — Accidente

CAÑADA DE GOMEZ, Marzo 26—Se suicidó el señor Alejandro Casaños, por haber sido amonestado por miembros de su familia.

—Al señor Enrique Simoni se le escapó un tiro de escopeta, cuyas municiones le causaron heridas que le costaron la vida.

Centenario de Mayo — Nuevo alumbrado

SAN JAVIER, Marzo 26—La celebración del Centenario será un gran acontecimiento en este pueblo.

Las comisiones recolectaron cerca de 7.000 pesos.

La banda de música dirigida por el profesor Pascual Mazzota, prepara un hermoso repertorio.

—La comisión de fomento dará principio en breve á la instalación de nuevo alumbrado y compostura de calles.

—Un acaudalado estanciero donará una fracción de terreno á la sociedad Literaria Musical.

—Ha regresado de su establecimiento de campo el señor Francisco Puig y familia.

—Llegó el vapor "Lucero", con carga y pasajeros.

—Llovió regularmente y amenaza llover más.

CORDOBA

Inspección nacional de escuelas

CORDOBA, Marzo 26—Hay completa paralización.

—Regresó de ésa el inspector del consejo nacional, señor Ciriaco Zapata.

—El inspector señor Manuel E. Fernández se hizo cargo de la inspección nacional de escuelas.

Lluvia perjudicial—Trabajos político

VILLA MARIA, Marzo 26 — Hace seis días que llueve mucho, perjudicando la cosecha de semilla de alfalfa.

De la cosecha anterior se pagan hasta doce pesos los diez kilos.

—Las agrupaciones políticas locales

hacen inscribir á sus afiliados con mucho interés en el registro municipal.

Se presume que la elección para constituir la municipalidad será reñida.

El dique de embalse — Ferrocarril Gran Oeste

DOLORES, Marzo 26—Se encuentra en ésta el ingeniero Artaza y el personal que hará los estudios del dique de embalse.

—Es general la protesta por el mal servicio del ferrocarril Gran Oeste.

Ayer llegó con un atraso de 6 horas.

Choque de trenes

MIGUEL SALAS, Marzo 26—Ayer, á la 1.45 a. m., chocó en Rosales el tren internacional con uno de carga.

Resultaron siete personas contusas.

Los perjuicios materiales son de consideración.

Se ignoran las causas de este accidente.

—Una persona que declaró llamarse Juan José Quinteros, asaltó en la vía pública al comisario de policía, señor Ceballos, y le descerrajó un tiro de revólver.

Felizmente no dió en el blanco.

Quinteros fué reducido á prisión.

Nuevo subcomisario—Enfermedades contagiosas—Herido por casualidad.

HUINCA RENANCO, Marzo 26—Llegó el señor Marcelino Campana, recientemente nombrado subcomisario de policía.

Fué empleado de la Defensa Agrícola.

Este nombramiento no ha sido recibido con agrado.

—La fuerte epidemia de escarlatina y sarampión empieza á decrecer.

—Fué herido en la espalda, por una bala perdida, Secundo González.

El autor de los disparos se encuentra detenido.

Imprenta incendiada

CANADA VERDE, Marzo 26—Se incendió la imprenta denominada "El Trabajo".

Estaba asegurada en 10.000 pesos y tenía un capital de 12.000.

Tenía una deuda de 4 á 5.000 pesos.

Se cree que se trata de una mano criminal.

Se hallan detenidos uno de los dueños y un tipógrafo.

La niñita Palmira Córdoba, de 9 años de edad, fué salvada milagrosamente.

—Ha llovido bastante.

MENDOZA

CHOQUE DE TRENES

ALGUNOS HERIDOS

MENDOZA, Marzo 26 — El tren de pasajeros que salió el jueves de ésa y que debía llegar ayer á las 4 de la tarde á ésta, llegó recién hoy á las 6 de la mañana, á consecuencia de haber sufrido un choque con uno de carga entre las estaciones Rosales y Laboulaye.

El choque se produjo el viernes, á las 12 de la noche y fué violentísimo, pues ambos convoyes marchaban con alguna velocidad.

El accidente ocurrió á causa de un descuido de los empleados de la estación Rosales, pues se dejó partir el tren de carga en circunstancias en que estaba próximo á llegar el de pasajeros que venía de Buenos Aires.

Apercibido el maquinista del tren de carga de la proximidad del otro convoy, pretendió hacer retroceder el suyo, pero, á pesar de la rapidez con que ejecutó la maniobra no le fué posible impedir el choque.

Este produjo la destrucción de varios vagones de ambos trenes, que quedaron hechos pedazos, sobre la misma vía.

A consecuencia de los golpes que recibieron los pasajeros, resultaron muchos de ellos heridos, pero no de consideración, felizmente. Entre éstos, figuran los señores Carlos A. Padillosa, ingeniero Agustín Silvani Gómez, Baldomero Cañadal, César Magnin, Julio Lecoq, Emilio Moreno, ingeniero Alejandro Foster y otros.

La vía quedó interrumpida durante varias horas.

La mayor parte de los pasajeros heridos están en esta capital.

JUJUY

Mal servicio de correos

TILCARA, Marzo 26 — Contra la empleada del correo en Maimará, se exteriorizan quejas, pues hay casos en que ha demorado mucho la correspondencia.

SAN LUIS

Ecos sociales

VILLA MERCEDES, Marzo 26—El 31 del corriente contraerá enlace la señorita Cristina Burgos con el señor Francisco P. Arigos.

Dadas las vinculaciones de los contrayentes, el acto resultará un acontecimiento social.

—La Sociedad de Beneficencia dará mañana un "picnic" á su beneficio.

—Para el 23 de Abril próximo se ha fijado el enlace de la señorita Liborada, de la sociedad de San Luis con el señor Guillermo Lavinston.

CORRIENTES

Sepelio del doctor Aguirre Silva

GOYA, Marzo 26—Hoy fueron inhumados los restos del doctor Aguirre Silva, fallecido á bordo en viaje á ésta.

El sepelio fué una imponente manifestación de duelo, que expresó el aprecio de que gozaba el extinto en todos los círculos sociales.

[illegible] acto de la inhumación [illegible] los doctores Fernández, Bonastre, Cabelrero, el presbítero Ferraro, y el señor Pericles Gómez.

El gobierno se asoció al duelo.

De todos los pueblos de la provincia, la familia ha recibido telegramas de condolencia.

La oficina del telégrafo—El pabellón en la exposición

YAPEYU, Marzo 26—El inspector de correos y telégrafos señor Mailada, se ocupa de construir un ramal, con motivo del cambio de la oficina local.

—La comisión de damas encargada de recolectar objetos en este pueblo para el pabellón de la provincia en la exposición del centenario, activa los trabajos.

Tiene reunidos ya valiosos objetos [illegible] memorables épocas.

BUENOS AIRES

La Sociedad Rural — Fallecimiento de una religiosa — Ecos sociales

MERCEDES, Marzo 26—La Sociedad Rural [illegible] sido ya criticada [illegible] ha puesto en [illegible] de damas pro centenario, y con [illegible] tendente municipal [illegible] construir un parque en los terrenos municipales que [illegible]

La presidenta de esta sociedad [illegible] intendente, el ingeniero [illegible] tor Stoblilbizer, el señor [illegible] se dirigieron á las 10 á [illegible] indicado, pero el encargado [illegible] les negó la entrada, invocando órdenes superiores, por lo que tuvieron que esperar una hora á la intemperie, retirándose sin lograr su objeto.

Se asegura que el intendente adoptará medidas enérgicas contra la Sociedad Rural, cuya existencia es un mito, pues hace años que se dedica á especulaciones privadas, lo que es contrario á su reglamento y á las ordenanzas municipales.

—Falleció la religiosa Julia Harley, hermana del Asilo San Antonio.

Su muerte enluta á conocidas familias de la colectividad holandesa.

—Se concertó el enlace de la señorita Elena Morrón con el señor Juan José Thompson.

—Tuvo lugar la demostración organizada por los maestros en honor de las señoritas Celina Cabral Pizarro, María Luisa y Edelmira Lepori y Santiago Cámpora, con motivo de haberse ausentado de la localidad.

El acto revistió simpáticas proporciones.

Fué amenizado por la orquesta del señor Ditola.

Ofreció la demostración en oportunos términos la señorita Teresa Piñeyrúa, y le contestó con conceptuosas palabras la señorita Edelmira Lepori.

La fiesta estuvo muy concurrida.

—De Cacheuta regresó el doctor Carlos de la Vega y familia.

—Partió para Santiago de Chile el señor Salvador Lego.

Muerte sentida

GENERAL ALVEAR, Marzo 26—Honda impresión ha causado aquí el fallecimiento acaecido en esa capital del prestigioso y estimado vecino, señor Benito Moya. Antiguo vecino, vinculado á la mejor sociedad de ésta, apreciado por sus virtudes y honorabilidad, constituyó un hogar modelo y vivió sus últimos años rodeado del afecto general, después de haberse labrado una posición desahogada con su trabajo.

Su muerte enluta á las familias de Moya, Insua, Acuña, Castellanos, Ucelay, Cabello y Basabe.

El Banco de la Nación—La Defensa Agrícola

ROJAS, Marzo 26—Ha sido bien recibida por el vecindario la resolución del directorio del Banco de la Nación, de dejar sin efecto la traslación del gerente de esta sucursal á la de Lincoln, señor Gastón Jaccard.

En el tiempo que desempeña la gerencia ha sabido cumplir correctamente con el público y ha defendido los intereses de la institución que representa.

—La mayoría de los empleados que se ocuparon en la Defensa Agrícola, están impagos aún.

Se espera que la comisión central les abone cuanto antes sus haberes.

Los comicios de mañana

MAGDALENA, Marzo 26—Bajo la presidencia del señor Guillermo Bavio constituyóse en ésta el partido político denominado Independiente que concurrirá á los comicios de mañana á votar por la lista extra oficial de electores de senadores.

—Procedente de Mendoza se encuentra en ésta el señor José García Ibarra antiguo vecino.

Lluvia

AMERICA, Marzo 26—Llovió 39 milímetros.

Los campos están en buen estado.

Conscripto detenido indebidamente

CHACABUCO, Marzo 26—El conscripto Ovidio Sosa continúa prestando servicio en el Campo de Mayo, no obstante haber sido exceptuado.

El ministro parece que no atiende las quejas hechas al respecto.

Según informes particulares que se tienen, se procede abusivamente contra dicho conscripto, por creérsele autor de la reclamación de su libertad, cuando es hecha por miembros de su familia.

Se extraña que el ministro no mande instruir un sumario.

—Se principió la recolección del maíz.

—Llovió bastante.

Continúa grave en la capital el señor Patricio Castro.

—Se halla mejorado el señor Tobal.

—Llegó de ésa el señor García Gache y señora.

—Contrajo enlace la señorita Armanda Sangiani con el señor Pedro Urcelay.

Los desposados partieron para Montevideo en viaje de placer.

Lluvia benéfica — Nueva educadora

DE LA SERNA, Marzo 26—Después de cinco meses de continua sequía empezó á llover con viento Sur.

Esta lluvia beneficiará mucho á los campos, pues se hacía sentir mucho la sequía.

Los colonos podrán empezar sin dificultad á preparar la tierra, para la siembra del trigo.

—El consejo de educación nombró á la señora Argentina Quiroga de Lagos directora de la escuela.

Su nombramiento fué bien recibido.

Monumento á Belgrano

GENERAL BELGRANO, Marzo 26—La comisión pro-monumento á Belgrano prosigue con actividad sus trabajos.

Ha resuelto dar hoy una función teatral en los salones de la Sociedad Italiana.

Tomarán parte conocidas señoritas y jóvenes.

Contrasta todo esto con la actitud pasiva é indolente de la municipalidad, que no ha proyectado ningún festejo.

Lluvia benéfica

TRENQUE LAUQUEN, Marzo 26—Ha llovido bastante. Si continúa la lluvia beneficiará mucho á los campos y á la roturación de la tierra.

Entretenimiento reprochable

NAVARRO, Marzo 26—Los frentes de algunas casas amanecieron anteayer llenos de cruces hechas con tinta.

Entre los edificios marcados de este modo figura el de la escuela que se está pintando.

No se sabe quiénes son los autores de esta ocurrencia tan censurable que ha producido el desagrado consiguiente en la población.

Enlaces—Los caminos

BRAGADO, Marzo 26—El día 29 del corriente contraerá enlace la señorita Mariana B. Blanch, con el señor Alfredo Maury, el acto se realizará en casa de la novia y dará lugar á una interesante fiesta social.

—Son muy comentados y leídos con interés los artículos de LA PRENSA, sobre los recientes sucesos acaecidos en la vecina ciudad de Chivilcoy y Alberti.

El intendente municipal señor José Blanch, se ocupa del mejoramiento de los caminos.

Difteria y tifus

HAEDO, Marzo 26—En vista del alarmante incremento que la difteria y tifoidea habían tomado en esta localidad, el oficial encargado de esta subcomisaría, señor Nicolás Bruni, en compañía de un guardia sanitario, se [illegible] á disposición de la [illegible] pública de la provincia, procedieron á combatir en seguida la epidemia.

Había 20 casos de difteria, 10 de tifoidea, 5 dudosos y uno tuberculoso pulmonar, de los cuales hoy, 14 han sido curados, 11 están en asistencia y 1 falleció.

Es de felicitar al señor Bruno Piñeé, al guardia sanitario y al médico de policía, doctor Casullo, por la forma en que han procedido, sin haber descansado un solo momento, para evitar la propagación de enfermedades tan peligrosas.

Es de esperar que el director de [illegible] tenga conocimiento de dichas enfermedades, ordene la clausura de las escuelas.

Las escuelas rurales — El centenario —Sociales

BERAZATEGUI, Marzo 26 — El presidente del consejo escolar de Quilmes señor Tello después de visitar algunas escuelas rurales, ha ordenado á los propietarios de los edificios donde están instaladas, que las arreglen convenientemente.

El mismo consejo ha nombrado una comisión compuesta del subinspector señor Andrés V. Rametla y de los señores Emilio Francovich y Atanasio A. Lans para que proyecten el programa de las fiestas escolares que se deban realizar en Quilmes con motivo del centenario.

—Partieron para Mar del Plata, los señores Manuel A. Ramella y Buenaventura Lucich.

—Regresaron del mismo punto los señores Valerio Ponce de León, Mariano Castellanos (hijo) y Antonio Barrera.

—Restablecida la señorita Esperanza Pacheco.

—Llegó á Avellaneda, procedente de La Plata, el inspector seccional de escuelas, señor Juan Zerda.

—Se encuentra en ésta el señor Severo Lans.

Varias noticias

MERCEDES, Marzo 26—Falleció la señora Isabel R. de Fontela, dama extensamente vinculada en esta sociedad.

—Partieron para Trenque Lauquen los señores José Campi, Bernabé Ruiz de los Llanos, Pedro D. González y José C. Rodríguez, para Chacabuco las señoritas Palmira Althause y Elena Bravo y para el Paraná el señor Alejo Amavet y familia.

—El presidente de la asociación de Maestros recibió 45 medallas conmemorativas de la colocación de la piedra fundamental de la casa del Magisterio de La Plata, para ser distribuídas entre los asociados.

El centenario — Los bustos de Belgrano y Rivadavia

PEHUAJO, Marzo 26—El intendente municipal nombró una comisión de vecinos argentinos y extranjeros, para organizar los festejos que se llevarán á cabo en esta ciudad, en conmemoración del centenario.

La municipalidad se suscribió con 10.000 pesos para contribuir á estas fiestas.

—La compañía Larronde dió el jueves una función de gala, cuyo producto irá á aumentar los fondos con que se adquirirán los bustos de Belgrano y Rivadavia, que se colocarán en una sala de la escuela número 2, por iniciativa de la misma.

Las aguas corrientes

PUERTO MILITAR, Marzo 26—Se activa la colocación de la cañería principal para las aguas corrientes, en el pueblo Punta Alta.

El 1o. de Mayo, esa población gozará de ese beneficio.

Sermones

NECOCHEA, Marzo 26—Interesantes resultaron los sermones dados por el cura señor Piaggio en el templo parroquial.

Asistió enorme concurrencia de fieles.

Fué muy felicitado por distinguidas personas.

Lluvia beneficiosa

PRIETO, Marzo 26 — Llovió en abundancia.

Cayeron 40 milímetros de agua.

Esta agua es de grandes beneficios para los campos en general y permite adelantar el cultivo de la avena, cuya siembra se ha comenzado.

Aun no se ha empezado la recolección del maíz, el que este año dará un rendimiento insignificante, pues se calcula perdido un 80 por ciento.

La elección de legisladores

LAS FLORES, Marzo 26—Se hacen activos trabajos para la elección de mañana.

El comité del partido Conservador presidido por el señor Inocencio C. Farz, concurrirá á sostener la lista proclamada.

Cuenta con casi la totalidad de los escrutadores.

La Unión Cívica no ha organizado aún su comité local y se cree que se abstendrá á última hora.

CHUBUT

Falta de un médico—Petición de vecinos

PUERTO MADRYN, Marzo 26 — Cada vez se hace más necesario y urgente que se nombre un médico sanitario en este puerto, que ya ha sido pedido.

—Los pobladores de la península Valdez dirigieron al Presidente de la República una petición para que se construya cuanto antes el ramal telegráfico hasta aquel puerto, autorizado por ley del Congreso.

Actualmente hay que andar 25 leguas para poder telegrafiar.

Es tiempo de que el gobierno se preocupe de aquella importante región.

—En el próximo mes comenzarán las ferias en Gaiman.

Habrá una infinidad de expositores.

—Son esperados los vapores "Mitre" y "Sarmiento", del Sur.

—Se embarcan las familias de Costa, Martínez y muchos otros.

—Se encuentra en ésta, la señorita Edwina Roberts.

La gira presidencial — Fragata "Sarmiento"—La escuela local—El centenario de Mayo.

PUERTO MADRYN, Marzo 26 — El gobernador doctor Maiz, el jefe de policía señor López y muchas personas que esperaban aquí al Presidente de la República, regresaron á la capital.

Causó mal efecto la noticia de que el presidente no venía á ésta.

—La fragata "Sarmiento" se encuentra fondeada aquí y hace reconocimientos, ejercicios de tiro al blanco y de remo.

Zarpará mañana temprano para San Antonio.

Los oficiales manifestaron que habían tenido un viaje espléndido, y sin novedad á bordo.

—Urge que el Consejo Nacional de Educación nombre cuanto antes un maestro para la escuela local, pues debido al crecido número de niños que concurren, el director está muy recargado de trabajo y se ve en la necesidad de dictar clases por la mañana y por la tarde.

Se hace necesaria la construcción del edificio de la nueva escuela.

—Por intermedio de la gobernación la comisión local del centenario solicitó de la central que le acuerde una suma para poder sufragar los gastos que se originarán.

Se confía en que será acordada á la brevedad posible.

El nuevo ferrocarril.—Falta de agua

COMODORO RIVADAVIA, Marzo 26 — Se sabe que en Abril próximo empezará la construcción del ferrocarril, trabajos en los que se empleará un gran número de gente.

El aumento de la población hará que el agua sea insuficiente, pues con la actual es sumamente escasa.

Un ingeniero está haciendo cavar pozos, pero se opina que no se obtendrá el agua suficiente.

Es indispensable que se traiga el agua por medio de cañerías.

PAMPA CENTRAL

Las elecciones municipales

MACACHIN, Marzo 26—El vecindario protesta contra el telegrama enviado al ministro del Interior, pidiéndole la suspensión de las elecciones municipales.

Por lo que respecta á este pueblo los protestantes carecen de opinión y los guía únicamente un interés personal.

En cuanto al comité que dicen que hay aquí nadie lo conoce.

El anhelo mayor del vecindario es el de constituir una municipalidad competente y progresista que haga por el adelanto y mejora del municipio.

Ha causado, pues, mal efecto la resolución adoptada de postergar las elecciones.

REALICO, Marzo 26—Aquí ha causado mala impresión la suspensión de las elecciones municipales.

Instrucción primaria

PARERA, Marzo 26—Ha sido nombrado encargado escolar de ésta, en sustitución del señor Lino Pérez, que renunció por razones de salud, el señor Segismundo Monse.

Han llegado las maestras señoritas Sasot y Pujol. Faltan aún otros dos maestros para el colegio de varones.

—Llegó de ésa el señor Manuel I. Zeballos, juez de paz de Santa Rosa.

SANTA CRUZ

LA FABRICA DE CARNES CONSERVADAS

RIO CHICO, Marzo 26—Se anuncia la paralización de los trabajos de la fábrica de carnes conservadas de Río Gallegos, única existente en el territorio, debido á las continuas huelgas de peones fomentadas, según voz pública, por el gobernador interino.

Este funcionario, durante su corto interinato, viene cometiendo una serie de desaciertos y se le mira como un peligro para el adelanto de la región.

La opinión sensata le es completamente desfavorable.

El gobierno nacional está en el deber de poner término á esta situación.

La justicia de paz en Santa Cruz

RIO CHICO, Marzo 26 — Se han presentado al juzgado letrado del territorio graves quejas contra los procedimientos del juez de paz, suplente de Santa Cruz. Este juez de paz de Santa Cruz ofrece públicamente sus servicios para tramitar toda clase de asuntos administrativos, boletos de marcas y señales, certificados legalización de poderes, pago de contribución y otros documentos. Así lo dice en un aviso permanente publicado en un diario del territorio.

Cada día que pasa cae en mayor desprestigio esta administración, cuyos actos afectan el progreso de la región.

Se confía que el juez letrado del territorio tomará las medidas del caso.

RIO NEGRO

Demostración al gobernador

SAN ANTONIO OESTE, Marzo 26 —Al banquete con que fué obsequiado el gobernador señor Gallardo asistieron 30 personas de lo más representativo de la localidad.

Ofreció la demostración el señor Julio Benavídez, y le contestó el obsequiado.

El señor Gallardo hizo resaltar las condiciones especiales de progreso de este territorio, con las obras de canalización á realizarse en el valle del río Negro, embalsando el exceso de agua en el lago Pellegrini y el ferrocarril en construcción de este pueblo á Nahuel Huapí.

En Viedma dijo, que lo espera un representante de una compañía norteamericana, que se propone adquirir tierras en el valle del río Negro, para formar colonias agrícolas.

Durante el banquete se resolvió solicitar del ministerio de Agricultura que á dos calles de este pueblo se les dé los nombres de gobernador Gallardo y Guido Jacobacci.

Visita del gobernador — Los derechos aduaneros

SAN ANTONIO OESTE, Marzo 25 —El gobernador, señor Gallardo, después de inspeccionar las oficinas públicas, ha convenido en la necesidad de ampliar el edificio de la escuela, que apenas puede contener los cincuenta niños inscriptos.

Prometió gestionar del Consejo Nacional la construcción de un edificio propio, con iguales comodidades á los acordados para otros pueblos de este territorio, que tienen una población menor.

Cree indispensable que se supriman los derechos aduaneros en ésta, igual, que se hace en el Chubut.

Pronto llegará la línea férrea en construcción.

Las franquicias aduaneras á las mercaderías que llegarán de puerto Madryn, puede contribuir al desequilibrio comercial de esta plaza.

ACTUALIDAD

La elección bonaerense

Hemos hecho notar varias veces, que, á pesar de todas las vicisitudes que en largos años ha padecido la vida democrática en el país, el sentimiento cívico permanece latente en el alma popular, pugnando por ejercitarse. No ha sido vencido. Las opresiones y las trampas oficiales lo han obligado simplemente á replegarse en abstenciones periódicas, para no sancionar con sus actividades la legalidad de la obra electoral de los gobernantes; pero en cualquier momento en que un rayo de esperanza ha iluminado el campo oscuro del comicio, el sentimiento cívico del pueblo ha reincidido en sus nobles intentos: se ha agitado regionalmente en pos del sufragio, dispuesto á sondear por milésima vez el grado de garantías con que pudiera contarse para actuar en lo sucesivo con la amplitud y las energías exigidas en las contiendas democráticas de verdad.

Todas esas tentativas electorales aparentemente débiles, que se vienen produciendo en distintos puntos del país, son expresiones de un anhelo cívico arraigado, de cuya pureza no puede dudarse. Aisladamente consideradas, tienen el aspecto de burbujas sin importancia; se semejan á partidas errantes, que aparecen y desaparecen de vez en cuando en los confines de un campo conquistado, sin hacer un tiro ó retirándose á raíz de escaramuzas rápidas, sin más consecuencia que los sobresaltos de los centinelas de avanzada.

Denuncian, sin embargo, la existencia de un grueso ejército, sufrido y disciplinado, que espera el momento propicio para entrar en batalla. Se moverá con rumbo á los comicios, el día que esas partidas sueltas, de exploración, le lleven el parte de que los gobiernos han aprendido á respetar la Constitución y las leyes del país. Recién, entonces, el sentimiento cívico argentino, cuyos latidos se sienten en todo el organismo nacional, invadirá los comicios, con grande honor para cualquier gobierno que facilite la jornada.

Entretanto, continuará incansablemente con sus partidas exploradoras, indagando el grado de civilización política oficial en los comicios municipales provinciales y nacionales. Y no saldrá de allí, mientras no se convenza que puede incorporarse, sin peligro, en la vida de la democracia, tomar parte activa y libremente en la formación del gobierno.

La elección que hoy se celebrará en la provincia de Buenos Aires, elección importantísima, pues de ella saldrá un tercio de la Cámara de Diputados, y la mitad del Senado, contará en los comicios la presencia de dos partidos en lucha. El hecho implica un progreso, y puede determinar otro mayor, si el acto se desarrolla dentro de los límites bien amplios de la corrección y de la libertad. Puede determinar, en tal caso, la concurrencia de otros partidos á las urnas, en un futuro cercano.

La contienda no pone en movimiento á todo el pueblo de la provincia, que es lo que sería de desear. Hay una parte que espera con el anteojo enfocado en el campo de la lucha, ver claramente los manejos del gobierno. Si éstos le satisfacen, entrará mañana á ejercitar sus derechos; si, por el contrario, le desagradan, continuará en su ostracismo, alimentando la esperanza de que días mejores llegarán para la democracia.

La elección bonaerense, á juzgar por los trabajos exteriorizados por los bandos en lucha, se presenta al espíritu como una de las tentativas más estimables que realizará el sentimiento cívico popular, después de la reciente de Tucumán, por averiguar si puede votarse en la provincia desde las filas de la oposición, y si el gobierno, cumpliendo con su deber, ha aprendido á mantenerse en la línea de la más insospechable neutralidad, como tutelador de los derechos de todos.

Si en esa elección triunfara la democracia, el gobierno bonaerense habría hecho un gran bien á su país, porque dejaría constancia de un progreso político, que todo el mundo anhela en la República. Y triunfará, si el acto electoral se desarrolla sin obstruccionismos oficiales, sin opresiones y sin trampas, que son los dos flajelos que han espantado durante tanto tiempo á los pueblos, de los comicios.

Gratísimo nos sería consignarlo así, y muy mortificante censurarlo con la severidad merecida, si las viejas costumbres oficiales triunfan contra la anhelada pureza comicial.

La civilización del indígena

Hacia el Sur, el indígena está sometido. Los que han escapado al exterminio, no escaparán á la invasión de los progresos de la República. Nada hay que temer por ese lado. El indígena de esas regiones, altivo y bravo, ha adquirido la conciencia de su debilidad y se ha entregado á discreción.

El problema de la redención está en el Chaco. De su resolución depende el aprovechamiento de millares de brazos inactivos para la grandeza del país. La fuerza, como único expediente, no ha de despejar la incógnita. El indígena chaqueño siente terror ante el soldado, y aunque humilde y confiado, se rebela, huye y lucha ante la persecución armada ó ante el engaño, que de ambas cosas se ha echado mano para someterlo.

Los que han cruzado el desierto y levantado en el corazón de la barbarie chaqueña, villas y colonias, dan al indígena de la región como "naturalmente sometido". Se le juzga sin oírle, y se le condena siempre. Su protector, el gobierno, lo deja exterminar sin apelación.

Los misterios del desierto guardan en su seno el secreto del odio y del terror hacia el soldado inhumano, cuyo paso por aquellas soledades está marcado en la conciencia indígena con recuerdos tristemente trágicos. La fuerza armada no acerca al aborigen, lo aleja. Y para redimirlo y asimilarlo al cuerpo civilizado del país, menester es atraerlo en cuerpo y alma.

El empleo exclusivo de la fuerza, enreda el problema. Los bosques vírgenes son fortalezas inexpugnables para el actual soldado de línea. Y sería un crimen de leso patriotismo inmolar ó destruir miles de seres irreemplazables en la región para las faenas industriales, miles de argentinos con miles de años de nacionalidad, que tienen derechos más que sagrados á vivir en la tierra de sus padres.

Después de tantos fracasos, es prudente y humanitario cambiar de sistema. No hay nada que inventar: tenemos en el extremo Norte de la República, 8.000 indígenas reducidos, civilizados, desde hace siete años, que viven en paz y armonía con los colonos de Buena Ventura, donde no ha intervenido nunca la fuerza armada de línea. Viven tranquilos y confiados, instalan sus toldos próximos al rancho del colono, esperan órdenes para ser útiles y cuidan espontáneamente las haciendas en procura de la recompensa.

Esos mismos hombres útiles huirían á los montes si vieran acercarse un cuerpo del ejército, porque no olvidan ni pueden olvidar la matanza de Mundo Nuevo, que costó ochenta víctimas de los dos sexos y de todas las edades á los indígenas de Buena Ventura.

¿Qué medios se han puesto en práctica en aquellos lugares lejanos para domeñar al aborigen? El muy sencillo de la verdadera civilización conquistadora de almas: la diplomacia, el respeto mutuo y recíproco, no solamente hacia los intereses materiales sino hacia los afectos del hogar y de la familia del bárbaro. Así, tratándolo como amigo, el salvaje se ha sometido á las leyes y á las costumbres del hombre civilizado, sin rebeldía de ninguna especie.

El colono ha pactado allí con el indígena la ocupación de la tierra en cambio de algunos animales. Sólo le resta abonar su precio á la Nación, efectuando un segundo pago más oneroso, pero no más legítimo. Por este procedimiento han entregado á la civilización doscientas leguas de tierra fiscal en el corazón del desierto, donde el salvaje se encuentra en pleno dominio.

Viven allí tranquilamente 4.000 almas civilizadas, con tres escuelas, á las que concurren algunos niños indígenas, y con catorce casas de comercio que nadie saquea. Y en sus campos pastan 200.000 vacas, 50.000 equinos y 40.000 cabríos, que no han soportado hasta hoy ningún malón indígena.

Sin embargo, esa población y esa riqueza está en contacto con 8.000 indígenas que las respetan, que las cuidan y que esperan del gobierno la entrega de la tierra que les tiene reservada para trabajarla.

Si el gobierno hubiera seguido el ejemplo que le vienen dando aquellos colonos desde siete años atrás, facilitando al poblador la conquista del desierto por medios tan sencillos y tan humanos, todo el territorio de Formosa estaría hoy en las condiciones de Buena Ventura, y la terminación del primer siglo de vida nacional nos habría encontrado cosechando juntos con el pobre indígena los frutos de la labor común.

Pero el error persiste. Oficialmente se acaba de obstruir el paso á la iniciativa generosa de la protección y de la defensa del indígena, obstruyéndolo á la verdadera civilización que pugna por tomar posesión en aquellas enormes fuentes de riqueza.

LA SITUACION DE BOLIVAR

Fracaso de una misión policial

NUEVOS NEGOCIOS EN PERSPECTIVA

EL JURADO POPULAR

Sobre la desgraciada situación porque viene atravesando el partido de Bolívar, nos comunicó ayer nuestro corresponsal las informaciones que publicamos más abajo.

De acuerdo con nuestras previsiones, ha fracasado la misión que llevó allí un alto funcionario policial. Instruir un sumario por sedición contra un pueblo pacífico y laborioso por haber protestado contra abusos de sus autoridades, era en realidad tarea poco seria, tanto más, cuanto que el Poder Ejecutivo debía estar perfectamente informado de lo sucedido en ese pueblo, pues un comisionado confidencial actuó durante el período álgido del movimiento de protesta del vecindario.

En cuanto al mejoramiento de aquella situación, insistimos en que solo es posible conseguirlo mediante la instalación del jurado popular, y en este concepto el juez del crimen de Mercedes, á quien corresponde actuar, prestaría un señalado servicio á los intereses públicos y recomendaría su laboriosidad, procediendo con la rapidez y eficacia que las circunstancias exigen.

He aquí el telegrama recibido de nuestro corresponsal:

Bolívar, Marzo 26 — Después de fracasar en el sumario por sedición que se le encomendó al inspector Marín, partió éste para La Plata. Se espera que no regresará con otra misión como la causante del mencionado fracaso.

El inspector Marín no era el funcionario que debió nombrarse para sumariante por la parcialidad que en más de una vez ha demostrado en este pueblo, con motivo de diversos sumarios que ha venido á instruir, pues cultiva una estrecha amistad con los hombres de la situación local, que son los acusados y á quienes trata de ayudar, desempeñando el papel de politiquero, con mengua del delicado cargo que desempeña, que debe ser de completa imparcialidad.

El periódico "La Defensa", órgano de los intereses del pueblo, en un valiente y meditado artículo, da la voz de alarma al vecindario, sobre otro negocio en vías de realizarse. Se trata de enajenar la empresa de luz eléctrica La Radiante, á una casa de la capital federal.

Dicha empresa se fundó sobre la base de una de las tantas concesiones escandalosas que motivaron el movimiento popular de protesta.

Dice el articulista que se harán concesiones de carácter municipal á la casa compradora, recargando el impuesto de alumbrado, á fin de que el negocio sea viable.

Si el negocio se realiza, el pueblo declarará el "boycott" á la empresa compradora, absteniéndose de colocar instalaciones, no haciendo uso del alumbrado eléctrico y negándose al pago de los exorbitantes impuestos que por tal concepto se crean.

El oficialismo propala por todas partes que no se constituirá el jurado popular y llega hasta afirmar que así lo ha manifestado el defensor de los funcionarios locales, quien contaría con la buena voluntad del doctor Hernández, que es el juez á quien toca intervenir en el proceso.

Las personas sensatas rechazan indignadas esta versión, pues confían en una acción rápida y recta del mencionado juez, que sabría colocarse á la altura de su misión.

Ha llegado el inspector de sociedades jurídicas, quien, según se me informa ha comprobado gravísimas irregularidades en la marcha y manejo de la sociedad La Radiante, cometidas por hombres del oficialismo, que son los que la manejan.

Este asunto está llamado á tener resonancia.

ALOJAMIENTO DE EMBAJADAS

La promiscuidad en el hotel

UN ERROR DE LA CANCILLERIA

La resolución de última hora, de alojar á las embajadas extranjeras, que vengan á nuestro país, para las fiestas del centenario, ha dado los resultados esperados.

El Ministerio de Relaciones Exteriores, al delegar en la comisión del centenario todo lo relativo á esas embajadas, dió lugar á que trascurriera el tiempo sin que se resolviera nada al respecto, y últimamente, después de reconocer su mal procedimiento, ha vuelto á restituirse sus deberes en el asunto. Es en esta forma que ha habido que proceder con apuro vertiginoso, y el Ministerio de Relaciones Exteriores ha creído salir del paso reuniendo en un hotel, en una promiscuidad pintoresca, á todo el personal de las embajadas que concurran para el centenario.

En los círculos diplomáticos no se oculta el desagrado causado por esta resolución de la cancillería.

No es posible, dicen, alojar á todos los embajadores en una sola casa, donde desaparecen categorías y alcurnias, que muchos de los representantes extranjeros estiman muy alto.

El hotel puede ser destinado á algunas embajadas y al personal de otras, pero no pueden ser ubicados en él los presidentes de delegaciones como la infanta Isabel y otros personajes de la categoría de la distinguida dama española.

Se ha comprendido que el presidente de Chile tendrá que ser alojado en un palacio aparte, y en virtud de las mismas razones, debe tomarse igual resolución para las principales embajadas, entre ellas la de la infanta Isabel.

España, por lo pronto, tuvo ese cumplimiento con nuestro país. Cuando el doctor Roque Sáenz Peña fué á Madrid como embajador argentino, en las nupcias del rey Alfonso, estuvo alojado solo, en un palacio particular, por cuenta del gobierno español.

En este caso, no se trata, pues, solamente de obsequiar á aquella embajada en la forma que le corresponde, sino, también, de retribuir una cortesía.

El protocolo diplomático establece que el embajador representa al mismo monarca ó dignatario, y por lo tanto, se le deben los mismos honores que al representado.

La promiscuidad de un hotel, no está, pues, á la altura de las embajadas, y el Ministerio de Relaciones Exteriores debe preocuparse inmediatamente de volver sobre sus pasos y dar á las embajadas la categoría á que tienen derecho.

ISLAS DEL ALTO URUGUAY

LA CUESTION JURISDICCIONAL

ESTADO DEL ASUNTO

Con el informe elevado por la oficina de límites internacionales y los antecedentes suministrados por el ministro argentino en Río de Janeiro, que se encuentra en esta capital, el Ministerio de Relaciones Exteriores ha dado por terminado el estudio de las reformas propuestas por la cancillería brasileña al protocolo de delimitación y toma de posesión de las islas del Alto Uruguay é Iguazú, que hace más de dos años se negocia entre nuestro gobierno y el del Brasil.

Nuestra cancillería ha aceptado las últimas reformas propuestas, las que á su entender no son nada más que aclaraciones del documento.

El Ministro de Relaciones Exteriores tiene resuelto que el protocolo sea llevado á Río de Janeiro por el ministro Fernández, á su regreso á aquella capital, y suscripto inmediatamente.

Como se sabe, aun está enfermo el ministro Fernández en Buenos Aires, y posiblemente, no podrá emprender viaje al Brasil hasta fines de Abril ó principios de Mayo; de manera, pues, que, salvo que á la cancillería brasileña no se le ocurra otra proposición de enmienda, el protocolo será suscripto en los días próximos al centenario.

ATENTADO POLICIAL EN MAR DEL PLATA

¡COMO EN DESPOBLADO!

Clausura inmotivada del teatro

El comisario de policía de Mar del Plata, según el telegrama de nuestro corresponsal que publicamos, ha realizado un acto que merece la más enérgica censura y que pone en evidencia, una vez más, el extravío del concepto de su verdadera misión que reina en una parte del personal de la policía bonaerense.

Superfluo es aducir consideraciones sobre las libertades que consagra la Constitución. La que ha atropellado en forma al parecer inconsciente el comisario de Mar del Plata, es de las más elementales, pues ni siquiera al último funcionario de la campaña lejana y despoblada se le ocurre, á esta altura de nuestros progresos, atentar contra el ejercicio de una industria lícita y contra la libertad de acción del público, en mérito de preceptos religiosos á cuya observancia ninguna ley obliga en este país de libérrimas instituciones.

Ese funcionario no está, evidentemente, al nivel que corresponde á la policía bonaerense, y en consecuencia, no puede seguir actuando en un ambiente de alta distinción social como el de nuestro gran balneario, que alberga elementos igualmente sanos de distintas creencias religiosas, á los cuales no es posible someter al cartabón de un espíritu que no se amolda á las exigencias modernas y á las prescripciones legales.

Esperamos que la jefatura de policía procederá como corresponde.

He aquí la información á que hacemos referencia:

Mar del Plata, Marzo 26 — Se comenta en términos enérgicos el proceder precipitado que ejercitó anoche el comisario de policía, con la empresa Yeguen, que actúa en el teatro Colón, de esta ciudad.

A la hora de empezar el espectáculo y con un público numeroso en la sala, ordenó violentamente la clausura del teatro, fundado tan sólo en el hecho de ser viernes santo.

Hizo salir á las personas del teatro, así como también á las que estaban estacionadas en las puertas de acceso.

Esta actitud violenta se hizo más notable aún, cuando llegó el comisario hasta la ventanilla de la boletería y dispuso que se devolviera el precio de las entradas.

Todas estas atribuciones no corresponden, como se sabe, á un funcionario policial.

La empresa, con cuyos directores hemos conversado sobre este abuso de autoridad, se dispone á entablar sus reclamaciones, para hacer efectivas las responsabilidades en que incurrió la acción de la policía ó la persona del que ejecutó el abuso, por los perjuicios ocasionados.

LA CARCEL EN DOLORES

EDIFICIO INADECUADO

Descuido de los poderes públicos

Tenemos informaciones precisas de lo que respecta á la cárcel en Dolores. El adelanto notorio de aquella ciudad ha comenzado á revelar paulatinamente las deficiencias del establecimiento. Años atrás éste llenaba las condiciones modestas que la defensa social exigía de todo sitio destinado á alojamiento de penados. La higiene era en aquel entonces una aspiración informe, dado que las dependencias del Estado no la conocían; hoy es una necesidad primaria. Los presos se acumulaban, en recintos estrechos, lo que hacía que la promiscuidad fuera la consecuencia inevitable, con todos sus inconvenientes y sin ninguna ventaja.

El desenvolvimiento de aquella ciudad no se manifiesta en este interesante aspecto de sus instituciones sociales: la cárcel, según noticias, es inadecuada para su fin.

El edificio está en un abandono casi completo: sin revoques y sin pisos, sin aguas corrientes y sin cloacas. El gobierno de la provincia prometió reparar tan graves deficiencias, pero no lo ha hecho todavía.

La situación, pues, continúa la misma, no obstante los reiterados pedidos del actual alcalde.

Por fortuna, no corre parejas con el estado de deterioro del edificio, lo que se refiere á la parte administrativa de la cárcel. El funcionario que la dirige dedica sus desvelos á mejorar el servicio social que una institución del género está llamada á producir. La higiene es una realidad como lo son también la disciplina, el trabajo y la instrucción de los penados. Son estas consideraciones que abogan para que el gobierno de la provincia dicte las medidas del caso con el propósito de poner al edificio de la cárcel al mismo nivel de los adelantos efectivos de su organización.

En tal sentido estimulamos la diligencia del ministerio respectivo, que en oportunidad manifestó ideas de mejoras á introducir en aquel establecimiento.

LA HOSPITALIZACION DE ENFERMOS

CARENCIA DE CAMAS

La hospitalización de enfermos en la capital es un verdadero problema de suma importancia, que no podrá resolverse por completo hasta que no sean habilitados nuevos establecimientos.

Es muy común el caso de enfermos que no pueden ser asistidos en sus domicilios, y que al acudir á los hospitales en demanda de socorro para sus dolencias, se ven obligados á refugiarse de nuevo en sus casas después de largas peregrinaciones y de haber obtenido siempre la misma respuesta: ¡no hay camas!

Es inútil la buena voluntad de la Asistencia Pública y las autoridades de los mismos hospicios, porque se tropieza con el inconveniente de la carencia absoluta de espacio para ubicar los lechos.

Conocemos infinidad de casos de enfermos infecciosos cuya permanencia en sus domicilios implica un grave peligro, no sólo para los miembros de sus familias, sino también para la salud pública en general, que se asisten como pueden en sus casas, después de haber agotado todos los recursos para tratar de ingresar en un hospital.

Contribuyen á hacer más insoluble el problema de la hospitalización de enfermos infecciosos, el gran número de dolientes que bajan de las provincias, creyendo encontrar en la capital establecimientos modelos donde poder realizar sus curaciones.

Se impone, pues, que las autoridades edilicias estudien con presteza este asunto, cuya vital importancia salta á la vista, y traten de resolverlo cuanto antes, ya sea habilitando salas en los hospitales existentes ó construyendo nuevos locales destinados expresamente para la internación de enfermos con dolencias infecciosas.

MOVIMIENTO POLITICO

Las elecciones en la provincia de Buenos Aires

IMPRESIONES GENERALES — PETICIONES DE LA UNION CIVICA—PROMESAS DE LEGALIDAD ELECTORAL.

Hoy tendrán lugar en la provincia de Buenos Aires las elecciones de senadores y diputados para la renovación de la legislatura local.

El ambiente en los círculos políticos es optimista, en el sentido de que habrá libertad electoral, y se fundan estos juicios en las declaraciones atribuídas á los hombres dirigentes de la política provincial.

El presidente de la segunda sección electoral de la Unión Cívica, señor Adolfo J. Pueyrredón, se entrevistó ayer con el coronel José Inocencio Arias, gobernador electo de la provincia, con objeto de solicitar su intervención moral para que se cumpliesen las disposiciones de la ley electoral, en las elecciones que deben efectuarse hoy, y en especial para que el escrutinio fuese hecho públicamente, sin los ocultamientos y secretos, con que en la generalidad de los casos han procedido las comisiones encargadas de efectuarlo.

Manifiesta el señor Pueyrredón que el coronel Arias le prometió formalmente hacer de su parte lo posible para que el acto electoral se desarrollase con todas las formalidades legales y haya elecciones de verdad.

Respecto del escrutinio, le expresó que estaba de acuerdo con sus ideas de que se efectuara públicamente, á fin de que los partidos políticos puedan enviar sus delegaciones para fiscalizar las formalidades legales de ese acto.

De acuerdo con este pensamiento, la Unión Cívica designará en oportunidad la comisión que la representará en el acto del escrutinio.

Unión Nacional

ADHESION DEL PARTIDO CONSERVADOR DE SAN JUAN—CONFERENCIA DE LOS DELEGADOS EN EL COMITE CENTRAL.

Ayer concurrieron al local del comité central de la Unión Nacional los señores Pedro P. Quiroga, doctor Luis R. Brandan, doctor Pedro A. Garro y Adán Rodríguez Zavalla, en el carácter de comisionados del partido Conservador de la provincia de San Juan, de acuerdo con la carta-poder que presentaron, para hacer entrega al presidente de la junta ejecutiva nacional de la Unión Nacional, señor Ricardo Lavalle, de una nota en la cual se expresa que el mencionado partido ha resuelto por unanimidad incorporarse á la Unión Nacional, con igual denominación; hecho, agrega, que está de acuerdo con los antecedentes políticos y la actuación desarrollada por el partido Conservador desde el principio de sus campañas políticas al prestigiar la candidatura presidencial del doctor Sáenz Peña y su programa de gobierno, como también la candidatura del doctor Victorino de la Plaza para la vicepresidencia.

En seguida expresa que el partido que representan, fundado con el objeto inmediato de velar por los intereses permanentes de la provincia en que actúa, cree que es un deber de patriotismo secundar la acción de los hombres que desde la capital de la República trabajan por el restablecimiento del imperio de las instituciones en toda la Nación.

Durante un largo rato los comisionados conferenciaron con el señor Ricardo Lavalle, para hacerle presente los propósitos del partido é informarle de los sucesos políticos de la provincia de San Juan, que directamente se relacionan con los intere-

en nombre del señor Julio E. Romero, domiciliado en la calle Charcas 1??, escribe cartas á los amigos de éste pidiéndoles dinero.
Se cree que varias personas han sido víctimas de estafas por este medio.

Los robos de vehículos

Durante la madrugada de ayer, dos individuos intentaron sustraer una "charrette" tirada por un caballo, que Domingo Bianchini había dejado á la puerta de su casa, Pieres y Tonelero.
Vistos por un vigilante de la sección 40a., que los persiguió, los ladrones abandonaron el vehículo y huyeron.

Una coz

En la casa Santa Rosalía 1368, Amalia Carsi de Chevarco se acercó demasiado á una yegua y ésta le dió una coz en el pecho.
Amalia resultó con una lastimadura de cierta consideración y fué curada en la Asistencia Pública.
Intervino en el accidente la policía de la sección 32a.

Las víctimas del fuego

En la casa de sus padres, San Eduardo 1337, el niño de dos años y medio de edad Marcelo Bianchini, se produjo ayer quemaduras graves en distintas partes del cuerpo, por haberse incendiado las ropas al acercarse á un brasero.
La policía de la sección 23a. lo hizo curar en el hospital Teodoro Alvarez.

Los irrespetuosos

En la comisaría 2a. se encuentra detenido José Rodríguez, por haber faltado al respeto á una señora en la vía pública.

El arma de los guardas

El guarda del tranvía Anglo Argentino José Otero, con la máquina de los boletos lastimó anoche en la cabeza al vendedor de diarios Fernando Míguez, porque éste subió al coche á su cargo.
Un vigilante de la comisaría 10a. detuvo al guarda.

Tentativa de homicidio

En la calle Patricios frente al número 117, un individuo que huyó, disparó anoche tres tiros de revólver sobre Juan Ravena, á quien uno de los proyectiles hirió en el muslo derecho.
La policía de la sección 26a. hizo trasportar al herido á la Asistencia Pública, donde fué curado.

PROVINCIA DE BUENOS AIRES

Accidente de caza

Anteayer, en jurisdicción de la comisaría de la sección quinta de La Plata, fué víctima de un accidente de caza el vecino Félix Ouzela, domiciliado en las inmediaciones del dique número 1.
Este vecino, de nacionalidad italiana, de 41 años de edad, se encontraba cazando en el campo denominado de Ardoy, y al hacer un disparo de escopeta, reventó el cañón de la misma, cuyos fragmentos le fueron á herir en la mano izquierda.
La sala de primeros auxilios le practicó la primera cura.
El estado de la víctima es de alguna gravedad.

Atropellado por un caballo

Anteayer, á las 8 de la mañana, en las calles 1 entre 62 y 63, jurisdicción de la comisaría de la sección 3a. de La Plata, en circunstancias en que el menor Braulio Fernández quiso detener un potro que se había escapado del cuartel del escuadrón de seguridad, fué atropellado por el animal; sufrió en la caída la fractura de la novena costilla derecha y lesiones de carácter reservado en diversas partes del cuerpo.
Se le practicó la primera cura en la sala de primeros auxilios y luego fué conducido á su domicilio, sito en la calle 1 número 1575.

Fatal accidente á un menor

A la policía de Morón, denunció el vecino del cuartel 2o. de ese partido, don Pedro Gelaet, que el día 23 del corriente, un sobrino suyo llamado Pablo Frioseci, en circunstancias en que se encontraba jugando en el colegio número 2 de la misma localidad, cayó y recibió un golpe en el abdomen, de cuyas resultas falleció anteayer á las 11 de la mañana en el hospital Italiano de la capital federal, donde fué conducido para su asistencia.

ASOCIACIONES GREMIALES

EL "MEETING" DE HOY—Esta tarde, á las 3, se efectuará el "meeting" organizado para protestar de las autoridades de la Prisión Nacional.
Una comisión estuvo ayer con el jefe de policía, para pedirle permiso á fin de que la columna de manifestantes pudiese ir desde el punto de reunión, plaza Constitución, hasta la plaza Lavalle. El coronel Dellepiane concedió ese permiso y la columna seguirá por las calles Salta y Libertad hasta este último punto, en donde debe dispersarse.

SOCIEDAD DE EBANISTAS, SIMILARES Y ANEXOS—La sociedad de Obreros Ebanistas similares y anexos, ha dirigido una invitación al gremio, para una asamblea que celebrará el lunes á las 8 a. m. en el salón de la Casa Suiza, Rodríguez Peña 254, para tomar en consideración la respuesta dada por los patrones al pliego de condiciones que les pasó la sociedad de referencia.

ARTE Y TEATRO

Buenos Aires—Un feliz estreno tuvo anoche la compañía dramática española, que dirige el actor Juan Balaguer, y que trabaja en el coliseo de la calle Cangallo.
Se había elegido para la presentación de la compañía la pieza en tres actos "El cura de Longueval", que es una adaptación á la escena española del conocidísimo "Abbé Constantin", de Halévy.
El señor Balaguer representó un correcto y sentido Abate Constantino, en su papel humilde de hombre de bien, que tarda en darse cuenta de lo que ocurre en su alrededor en la sencillez de su alma cándida y de niño, y estuvo eficazmente ayudado por la señora [illegible] Catalá, una Betty viva y alegre en el primer acto, sentimental en el segundo y resuelta en el tercero en la célebre escena de su confesión al cura y en presencia del hombre amado por ella, el capitán Juan.
Tanto el señor Antonio Torner (Juan), como las señoras Josefa Alcoba (Sofía) y Dolores Estrada (Condesa), y el señor [illegible] Mijares (Pablo), merecen también un aplauso por lo acertado de su interpretación de sus respectivos papeles.
Concluyó el espectáculo con esa joya del teatro español, que se llama "El patio", de los hermanos Quintero, en la cual tuvieron ocasión de lucirse todos los artistas que tomaron parte en la misma.
—Para mañana se anuncian los estrenos de la comedia en un acto de Jacinto Benavente "La señorita se aburre" y de la comedia en dos actos de Ricardo de la Vega "El barón de Tronco Verde", escrita especialmente para el actor Balaguer.

Odeón—"Il figlio delle selve" es una pieza romántica, ingenua y sencilla, debida á una delicada fantasía de poeta, que prodigó en ella una gracia llena de ternura. El elemento dramático escasea en ella: los personajes tienen una modelación bosquejada apenas y muy convencional; los efectos escénicos carecen de originalidad y de eficacia.
Sin embargo, un perfume de honestidad y de gracia vuelve preciosa la obra, la cual logra todavía después de tantos años, un éxito que muchas veces no es alcanzado con piezas de mayor valor artístico. Es que el público descansa de buena gana en un ambiente sano, no atormentado por ráfagas de pasiones, ni por la violencia de escenas aterradoras, de que carece la pieza del poeta alemán Federico Hahn.
Cierto es que el éxito no hubiera sido tan satisfactorio, si, en lugar de tener como intérprete del protagonista á Gustavo Salvini, se hubiera confiado el desempeño de ese papel á un artista de mérito inferior. Pero Salvini dió tal realce á la interpretación de su personaje, que á pesar de la pobreza de sus recursos, logró hacerla eminente.
Debemos mencionar también á la señora Salvini, quien supo hacerse apreciar en el desempeño del papel de la joven griega Pactenia.
Muy bueno el decorado y apropiados los trajes.

DEPORTES

CARRERAS DE CABALLOS

HIPODROMO ARGENTINO

LA REUNION DE AYER

Los clásicos "Criadores" y "Ensayo"

POLILLA — ECLAIR

La tarde de ayer se presentó destemplada desde las primeras horas, pero ello no fué inconveniente para que á la reunión en Palermo asistiera numerosísima concurrencia, atraída por el interesantísimo programa que se le brindaba.
La cátedra tuvo en la de ayer una de las mejores reuniones en el trimestre que va á fenecer, pues pudo ver en la meta á la mayoría de los animales por ella preferidos.
Momentos antes de disputarse la prueba final, una ligera llovizna se hizo presente; pero aún así, aquella, como las carreras anteriores, se disputaron en pista bastante elástica.
En la primera carrera, Agujón, Albornoz y Lady Sorel contaron con el mayor número de boletas, respondiendo los dos primeros á tal honor, no así la hija de Gallinule, que finalizó rezagada.
Agujón se adjudicó el premio delante de Albornoz, que hacía su reaparición, el "outsider" Chauffeur, y Clochette.
Como en ocasiones anteriores, Don Roso se encargó de dirigir la marcha hostilizado por Agujón, Albornoz y Ranville. En la recta de Belgrano, Albornoz pasó al frente, pero luego cedió sus posiciones á Agujón, quien á entera voluntad lo aventajó en la meta por medio cuerpo, pudiendo haberlo hecho por mayor distancia.
La prueba de potrillos perdedores dió lugar en su final á una hermosísima lucha entre el favorito, Roca, y Luis María que le seguía en las cotizaciones. El hijo de Diamond Jubilee á rigor de látigo durante 100 metros, pudo imponerse á su velocísimo enemigo.
El pensionista de la ecurie Lagrange en su estreno, teniendo más de un contratiempo en el primer tramo, finalizó tercero de Gin y Enero, habiendo allí demostrado tener condiciones sobresalientes para tiros de mayor aliento, lo que seguramente confirmará en otras presentaciones subsiguientes.
Así que las cintas dieron paso, Bec d'Or tomó la delantera llevando en su seguimiento á Roca, Bemol, Luis María y Alumni. A la altura del tattersall, el hijo de Diamond Jubilee desalojó de la punta al pensionista de la ecurie Armón, pero sin lograr distanciarse y frente á la tribuna popular se colocaron á sus grupas Luis María y Bemol, á los que venció á duras penas.
El ganador es un potrillo de linda estampa, liviano, buenos aplomos y dotado de una acción característica en los animales de tempo.
Tilda (segunda de Cara Mia y luego no placé en una prueba ganada por Roya), fué la vencedora en el premio "Bella Vista" por distancia poco apreciable. Los honores de la cotización correspondieron á Agripina, por sus sugestivas pruebas en privado y por la gran confianza que inspiraba á su ecurie.
Lanzadas en carrera las diez competidoras, Oravia encabezó al lote, llevando á su costado á Crucifix, y Lasante. Agripina ocupaba el cuarto puesto á corta distancia de sus adversarias nombradas. En el palo de los 2.500 metros Crucifix y Agripina quedaron dueñas del campo, pero en el tramo decisivo ambas no pudieron resistir la violenta atropellada que hiciera Tilda. Por error se adjudicó el segundo puesto á Crucifix, mas luego pronto se rectificó la llegada asignándose tal colocación á la pensionista de la ecurie Las Cañas.
Antíope, pensionista de la ecurie Haeret, llegó cuarta á un cuarto de cuerpo de las tres potrancas mencionadas.
El tiempo de esta carrera, como el de la anterior (1' 2), no fué notable, pero habrá que considerar que un trecho de 500 metros de la línea recta no presentaba la lisianidad del resto de la cancha.
Tilda es una potranca bien repartida, era presentada en magnífico estado y pertenece por su rama materna á una familia de animales veloces.
Luego tocó el turno al clásico de yeguas, las que fueron sostenidas por el público en la forma siguiente:

Elástica	9 043	3 925
Polilla	7 771	4 275
Proserpine	6 604	3 177
Agúda	4 866	2 860
Florentina	2 94?	2.064
Palerca	2.010	1 396
Antípurina	1 739	1 328
Oissa	1 36?	1 220
Diana	726	626
Totales	37 045	20.678

La favorita no pudo corresponder en un todo al favor de la cátedra por haber [illegible] su jockey el error de encajonarse entre Perla y Proserpine, en el [illegible] que éstas librábanle la lucha de la que seguramente la hija de Nápolis habría sacado la mejor parte, tanto más teniendo [illegible] clase y condiciones [illegible] elitaciones [illegible].
Después de tres [illegible] el lote fué [illegible] Polilla en el puesto de [illegible], pero á poco andar, la velocísima Florentina, que largara retrasada, desalojó á la hija de Wagram, Proserpine y Carola iban en los puestos inmediatos.
En la juntura de las dos pistas, Florentina fué alcanzada por Polilla, la que movió la carrera con mayor energía. Frente á la tribuna popular, Proserpine se puso al costado de Polilla, y Elástica, que corría por el centro de la pista, quiso abrirse camino entre una y otra, que llevaban de ventaja una distancia mayor que la reglamentaria, y sólo pudo conseguir arrebatar el segundo puesto á Proserpine.
Vueltas las competidoras al pesaje el jockey de Elástica reclamó mal juego por parte del de Proserpine; pero fué desestimado en su denuncia.
El clásico "Ensayo" resultó un paseo para Eclair, que contó con una montaña de boletas, por considerársele imbatible, obrando para ello dos factores: su "performance" en el premio "Apertura" y sus continuos adelantos. El caballo del señor Alvear progresa día á día, y por lo menos en la milla será difícil que se le arrebate una victoria.
En esta prueba, Barsac, cargando el "top weigt", hizo su reaparición, y por cierto que se desempeñó en forma muy honorable y no esperada.
Jetón tomó por su cuenta la dirección de la prueba, con un tren vertiginoso, seguido, á dos cuerpos y sin esfuerzo alguno, por el favorito. A poco de entrar en la recta, Eclair pasó al galope al hijo de Offembach, y desde entonces él no tuvo enemigos. Barsac quiso dar alcance al velocísimo Eclair, sin resultado alguno.
Al final, Campoamor, presentado en gran estado, obtuvo el segundo puesto.
Los 1.400 metros fueron recorridos en el notable tiempo de 1'24" 4|5.
Momentos antes de disputarse el "handicap" de la milla, Marrano, piloteado por un diminuto aprendiz (A. Garín), disparó tres vueltas y no pudo tomar parte en la carrera, por haberse desbocado.
Olivo inició el movimiento, conservándose en la delantera hasta el palo de los 2.500 metros, lugar en que le dió alcance el gran favorito Bill y Boy, que lo persiguiera en toda la distancia.
En la carrera de fondo, los cuatro primeros puestos correspondieron á Iyapú, Paisano, Colbert y Conde White.

FINAL DEL CLASICO "CRIADORES"—1a. POLILLA, 2a. ELASTICA, 3a. PROSERPINE

FINAL DEL CLASICO "ENSAYO"—1o. ECLAIR, 2o. CAMPOAMOR, 3o. BARSAC

Resultados generales
Premio "Devoto", 1.000 metros—1o. Agujón 50 kilos, 3 años, por Orange y Atalaya, del stud Santa Rosa (David Englander), $ 7.15 y 3.10; 2o. Albornoz 56, $ 3.50; 3o. Chauffeur 4?, $ 8.55.
No placé: Minina 54 kilos, Emery 54, Lady Sorel 50, Don Roso 49, Clochette 43 (4o.), Ranville 41.
Ganada por 1|2 cuerpo. Tiempo 1'5" 3|5.
Premio "Caseros", 1.600 metros—1o. Roca 54 kilos, 3 años, por Diamond Jubilee y Rebelle (por War Dance), de la ecurie Lagrange (Domingo Torterolo), $ 4.95 y 3.55; 2o. Luis María 54, $ 2.75; 3o. Bemol 54, $ 3.95.
No placé: Bec d'Or, Alumni (4o.), Osako, Escorpión, Mer d'Or, Master Cocó 55 kilos.
Ganada por 1 pescuezo. Tiempo 1'2".
Premio "Bella Vista", 1.000 metros—1o. Tilda 54 kilos, 2 años, por Orange y Thetis, del stud Lancero (Aurelio Balstroqui), $ 12.05 y 3.35; 2o. Agripina 54, $ 2.80; 3o. Crucifix 54, $ 2.1?.
No placé: Bombo, Oravia, Mabile (51), Pitusa, Guarda, Lasante, Antíope (4o.).
Ganada por 1 pescuezo. Tiempo 1'2".
Premio clásico "Criadores", 1.400 metros—1o. Polilla 57 kilos, 4 años, por Wagram y María, del stud Las Cañas (David Englander), $ 8.1? y $ 3.15; 2o. Elástica 53, $ 3.?; 3o. Proserpine 5?, $ 3.55.
No placé: Antípurina 53 kilos, Carola 52 (4o.), Agúda 5?, Diana 52, Fabiola 52, Florentina.
Ganada por 3|4 de cuerpo. Tiempo 1'2?" 2|5.
Premio clásico "Ensayo", 1.400 metros—1o. Eclair 54 kilos, 3 años, por Orange y La Fresne, del stud Diego de Alvear (Domingo Torterolo), $ 2.90 y 2.50; 2o. Campoamor 5?, $ 5.??; 3o. Barsac 58.
No placé: Dalo 57 kilos, Old Medow 61 (4o.), Jetón 54.
Ganada por 1 1|2 cuerpo. Tiempo 1'24" 4|5.
Premio "San Miguel", 1.600 metros—1o. Bill y Boy 55 kilos, 5 años, por B. Portland y Our Graces, del stud Good Hope (David Englander), $ 4.?? y 2.45; 2o. Olivo 55, $?; 3o. Leoncio 60.
No placé: Intruso 55 kilos (4o.), Marrano 41.
Ganada por 3|4 de cuerpo. Tiempo 1'39" 4|5.
Premio "Prat", 2.200 metros—1o. Iyapú 57 kilos, 3 años, por Le Mat y Mentira, del stud [illegible], $ 6 y 5.?; 2o. Paisano 5?, $ 4.?0; 3o. Colbert 5? kilos.
No placé: Mañana 56 kilos, Conde White 53 (4o.), Trampolín 50, Apache 50.
Ganada por 1|4 cuerpo. Tiempo 2'20" 2|5.

LA REUNION DE HOY

Tan buena composición como el desarrollado ayer, tiene el programa de la reunión de hoy, en Palermo. Las cinco pruebas comunes cuentan con elementos suficientes como para presumir que serán bien disputadas, y á ello debe agregarse que el programa sirve de base dos pruebas clásicas, de todo punto lucidas.
La prueba inicial, en la que se han refugiado infinidad de elementos de tercero y cuarto orden, se largará á las 2.30 p. m.

COMPETIDORES Y MONTAS

He aquí la nómina de los competidores y montas en la reunión de hoy:
Premio "Almirante Brown", 1.400 metros. A las 2.30 p. m.—Tucara 57 kilos Esteban Rodríguez, Saturno 57 X. X., Islán 57 Juan Bastías, Burges 57 Saturio Alvarez, Ojalá 57 Domingo Torterolo, Arión 57 Juan Fernández; Polikao 57 Bartolomé Cardinali, Alsina 57, Gaspar Palacios, Tigre 57 Daniel Cardoso; De Brakó 57 Benjamín Díaz, Alvarado 57, Francisco Arcuri, Urquiza 57, David Englander, Sea Born 57 dudoso; Trouble 57 [illegible] Baturro [illegible] Francisco Lícori, Virrey 57 José Quintana, Myrle 57 Arturo P. Irusta, Antinoo 57, Gumersindo Morales, Lancelot 57 Gabriel Torterolo; Barómetro II 54, Enrique Saavedra, Richepín 54 dudoso, Conan Doyle 54 Pedro Alvarez, Tadeo 54 Luis Laborde; Lacordaire 57, X. X.
Premio "Magallanes", 1.000 metros—A las 3 p. m. Peso 54 y 52 kilos—Empire, Dandy Gardoso, Roca no puede tomar parte, Mistral no corre, Dar[illegible] Charles Hobbs, Oxígeno quizá un corredor aprendiz, Gallo Ciego Domingo Torterolo, [illegible] Luis Laborde, Rhadamés X. X., Menda B. Díaz ó A. Irusta, Juventud Arturo P. Irusta, Agudo Francisco Lícori, Vanagloria David Englander, Liberia Bartolomé Cardinali, Fogosa Esteban Rodríguez, Ermida Francisco Vélez, Señorona Enrique Saavedra, Brique Pedro Alvarez; Escarcha quizá aprendiz Samuel Minin, Amapola Gabriel Torterolo, Pruditia II, X. X.
Premio "Martín García", 2.000 metros—A las 3.30 p. m.—Bazaine 55 kilos Gaspar Peralta, Rebeca 5? Luis Laborde, Gazmoña 5?, Aurelio Balstroqui, Tintagel II 53 Alberto Irusta, Argentine 5?, Juan Fernández, Lady [illegible], Ballesta 49 David Englander, Sangalleria 4? Francisco Arcuri; Ocurrina 44, Jesús Bastías, Voluptuosa 42 aprendiz A. Garín, Satanás 42 Roberto Majoro, Jugada 4? aprendiz A. Vélez, Madeira 42 aprendiz Carmelo Saavedra.
Premio "Lavalle", 1.?00 metros—A las 4 p. m. Peso 54 kilos—Gil, Domingo Torterolo, Benjamín, Juan Fernández, Matero, Esteban Rodríguez, Arequito (57 kilos), David Englander, Dolman, Santiago Gómez; Mafena, Enrique Saavedra; Cualquiera, X. X.; Amador, Arturo P. Irusta.
Clásico "Bolivia", 1.000 metros—A las 4.30 p. m.—Peso: 54 kilos—Egofata, Juan Queirolo; Mignonnette, Luis Laborde; Cara Mia, José Quintana; Riqueza, Domingo Torterolo; Boya, Juan Fernández; Severina, Arturo P. Irusta; Cubana II, Daniel Cardoso; Cartuja, Gabriel Torterolo; Juvencia, Alberto Irusta; Billitis, Enrique Saavedra.
Premio "Pinzón", 1.600 metros—A las 5 p. m.—Gandoura 58 kilos, Charles Hobbs, Tímido, 58, Francisco Licori, Zaccone 57, Juan Fernández; Misha 55, Domingo Torterolo; Obrizo 54, Bartolomé Cardinali; Petite Duchesse 53, Aurelio Balstroqui; Agresivo 53 (dudoso), Benjamín Díaz; Lord Chatán 52, David Englander; Intruso 50, Enrique Saavedra; Taraguy 45, Jesús Bastías.
Premio "Irala", 2.200 metros — A las 5.30 p. m. — Olascoaga 61 kilos, Luis Laborde; Colbert 54, Arturo P. Irusta; Churrinche 48, Jesús Bastías; Olivo 51, Bartolomé Cardinali; Santander 50, X. X.; Samaniego 47, quizá Juan Fernández; Rigoletto 47, Aurelio Balstroqui; Alegrato (4 J. Fernández (caso de no correr Samaniego); Agujón (cargará 45 1|2 kilos), David Englander.

CLASICO "PERU"

Esta prueba sobre la milla se disputará el domingo 3 de Abril. Peso por edad, con recargo de dos kilos á los ganadores de más de 50.000 pesos.
Después de la declaración de "forfait", efectuada anoche, han mantenido su inscripción:
Olímpico, Old Medow, Remó, Elástica, Campoamor, Eclair, Polilla, César Borgia, Proserpina, Yacaré y Río Dulce.

INSCRIPCIONES

Para la reunión del domingo 3 de Abril en el Hipódromo Argentino, se hicieron anoche las siguientes inscripciones:
Premio "Callao", 1.400 metros — Sapho, Ariosto, Phoebus, Teorema, Barometer II, [illegible] Richepín, Indico, Miss Cocó, Lancelot, Bólido, Presto, Antinoo, Galette, Alfonso XIII, Minina, Tuyú, Cantora, Tadeo, Conan Doyle, Manolita, Bufach, Tandilera, Coma.
Premio "Lima", 1.000 metros—Antílope, Arlesienne, Royan, Mouchette, Locandiera, Oravia, Vanagloria, Quest, Farsanta, Marie Stuart, Crucifix, Amapola.
Premio "Bolognesi", 1,000 metros—Labrador, Acnobarbo, Aeroplane, Oxígeno, Matero, Mafena, Zaragatero, Mer d'Or, Clicio, Caifucurá, Aquiles, Clavo, Ventevéo, Alumni.
Premio "Cochrane", 2.000 metros—Arcadia, Camoens, Mario, Soler, Pinche, Samaniego, L. Alvarez, Churrinche, Donizetti, Levalle, Fulmen, Blanco Encalada, Dicha, Jibón, Ciego.
Premio "Prat", 1.600 metros—Do-re-mi-fá, Emery, Sabaté, Don Leandro, Tímido, Billy Boy, Lord Chatam, Orwin, Variety, Spedil, Obrizo, Troubu.
Premio "Grau", 2.200 metros—Pioneer, Yaguareté, Gazmoña, Young Man, Tímido, Iyapú, Clos, Perverso, Voluptuosa, Albornoz, Obrizo.

VARIAS NOTICIAS

(Antecedentes genealógicos de los productos de 2 años que obtuvieron ayer su primer triunfo:
Roca nació en el haras "Las Ortigas" el 23 de Octubre de 1907.
Es hijo de Diamond Jubilee y Rebelle por War Dance y Royal Retreat por Royal Hampton y Fatness (Retreat).
Rebelle (madre de Roca) es hermana de Rancon y Renonce, ambos ganadores en Francia de muchas carreras.
En las ventas de 1909, Roca fué adquirido en $ 43 000 por la ecurie Lagrange.
Tilda nació en el haras "El Moro" el 17 de Octubre de 1907.
Es hija de Orange y Thetis por Eridan y Firza por Muncaster y Queen Bess por Queens Messenger.
Tilda es propia hermana de Thais.
Firza (abuela de Tilda) es madre de Triana, Tina, Torera, Trabuco, Tallón, Tragar, Taka Tosa (madre de Turca).
Tilda fué adquirida en $ 5.000 por el stud Lancero en las ventas de 1909.
—Polilla y Eclair, ganadores de los clásicos "Criadores" y "Ensayo", respectivamente, se habían anotado en el premio "Perú", á disputarse el domingo 3 del próximo Abril, sobre la milla. Premio $ 7.000 a. 10, 700 al 2o. y 350 al 3o. Peso por edad, con recargo de 2 kilos á los ganadores de más de $ 50.000.
—Procedencia de los vencedores en la reunión de ayer en Palermo:
Agujón, haras "El Moro"; Roca, "Las Ortigas"; Tilda, "El Moro"; Polilla, "El Moro"; Eclair, "El Moro"; Billy Boy, importado; Iyapú, Henry Hawkins".
—En los "handicaps" de la reunión del jueves próximo, fueron anoche declarados "forfait":
Premio "Beruti", 2,200 metros—Fulmen 60 kilos.
Premio "Gallo", 1,600 metros—Olímpico 6? kilos, Elástica 5? y Salaló 49.
Premio "Pavón", 2.500 metros—Young Man 52 kilos y Voluptuosa 40.
—Al caballo Pioneer se le trabajó severamente.
—Levalle ha reaparecido en las pistas de trabajo.
—Pinchona se ha mancado.
—Elisa se ha sentido de un remo delantero.

HIPODROMO LA PLATA

PROGRAMA COMPLETO PARA LA REUNION DE HOY
Premio "Bragado", 1.200 metros—Steeler 57 kilos, Fosé II 55, Cápsula 55, Milton 54, Piruja 54, Petlinette 50, Escándalo 52, Inocente 52, Alcaino 52, Pradial 51, Aguidaban 51, Imposible 47, Banquero 45, La Sanz 44, Pequeño 44, Recluta 44.
Premio "Barracas", 1.100 metros—Jack 53 kilos, Conservador 50, Zoé 48, Miraflores 48, Luciérnaga 48, Tortuga ex Maruchá 48.
Premio "Brandzen", 1.300 metros—Eberth 55 kilos, [illegible] 53, Farandúlica 51, Mora 50, Mateo 50, Huérfana 48, Lagartija 44, Diputado 42, Barómetro 41, Plutón 40.
Premio "Bolívar", 1.100 metros—Aben, 2 de Mayo, Fazendeiro, Esperanza ex Obé[illegible], Acachón, No me dejes, Foyer II, Asperillo, El Poyano con 53 kilos, Astiria, Morochita, Opalina, Pía, Percantina 51.
Premio "Saradero" 1.000 metros—Novena 54 kilos, Desquite 53, Irlandesa 53, Sammie 46, Boquerón 44, Explorador 44, Adelaida 42, Fénix 40, La Rovira 40.
Premio "Bahía Blanca", 1,400 metros—Derby 57 kilos, Huérfana 54, Diputado 51, [illegible] 49, Plutón 49, Laura 45, [illegible] 40.
Premio "Buenos Aires", 1,500 metros—Lincen 53 kilos, Phyllis 52, Otaria 51, Tiranía 44, Gama 51, Julieta 49, Ventosa 47, Ahí Va 44, Meeting 44, Adsum 44, Lagunilla 40.
La primera carrera se largará á la 1.50.

CARRERAS EN MONTEVIDEO

EL CLASICO "OTOÑO"
(Por telégrafo)
Montevideo, Marzo 26—Después del reposo impuesto por las obras de arreglo en la pista, se hacía necesario que el hipódromo de Maroñas funcionara lo más frecuentemente posible, para resarcir en parte á los propietarios de ecuries los gastos de la obligada inactividad.
Comprendiendo que así debería ser el Jockey Club decretó reuniones para hoy y mañana con la base de los clásicos "Otoño" y "Treinta y Tres" respectivamente. E. más próximo también se llevarán á cabo dos reuniones casi consecutivas, el domingo 17 y el martes 19 (día feriado).
En el clásico de hoy triunfó el gran favorito Tom Pouce que cargando el "top weigh", pudo impedir que se produjera un dividendo de grandes proporciones.
Resultados generales
Premio "Tirtes" 1.300 metros. Animales perdedores—1o. Mariscal Ney, por Progreso y Mariscala, del stud Fraternidad (Jockey N. Ledesma) $ 4.15 y 2.40; 2o. Radiante, 2.45; 3o. Sarcasmo, 3.25.
Ganada por un cuerpo.
Tiempo 1'20" 2|5.
Premio "Ajuba" 1.300 metros—1o. Tita, 3 años, 41 kilos, por Ercildoune y Doña Estrella, del stud República (C. Rodríguez), $ 3.85 y 6.30; 2o. Corzo 55, 3.25; 3o. Aloe, 48, 4.45; 4o. Demonio 52.
Ganada por cuerpo y medio.
Tiempo 1'53" 1|5.
Premio "Medusa" 1.500 metros 1o. Caboré, 3 años, 57 kilos, por Buccaneer y Gir[illegible], del stud Maroñas (I. Vázquez), $ 4.? y 2.70; 2o. Agua Fuerte 55, 3.15; 3o. Paul de Kock 57; 4o. Pon Pon 55.
Ganada por medio cuerpo.
Tiempo 1'33" 1|5.
Clásico "Otoño", 1.400 metros—1o. Tom Pouce, 4 años, 62 kilos, por Pistola y Florida, de la ecurie Tom Pouce (N. Ledesma), $ 4.50 y 3.10; 2o. Soldado 50, por Salto y Coiula, del stud J. Saravia, $ 21.90; 3o. Kellermann 51, por Ercildoune y Mme. Sans Gêne; 4o. Petit-Bleu 50, por Rústicus y Pagoda, del stud Alegrías.
Ganada por un pescuezo.
Tiempo: 1'26".
Premio "Remate" 1.400 metros—Patrician, 7 años, 50 kilos, por Offenheit é Idealista, del stud Latino (M. Bonifla), pesos 5.05 y 3.35; 2o. Gualicho 43, $ 10; 3o. Naranjal 53; 4o. Taboba 53.
Ganada por un cuerpo.
Tiempo: 1'26".
Premio "Florinda" 2.000 metros—1o. Mío Mío, 5 años, 52 kilos, por Porteño y Miosotis del stud Imperio, $ 5.40 y 2.50; 2o. Dictador 55, 2.45; 3o. Bonjour 56; 4o. Urano 55.
Ganada por un cuerpo.
Premio "Petit Bleu" 2.200 metros—1o. Soberano, 5 años, 57 kilos, por Le Samaritain y Bien Aimé, del stud B. M. y Andrade (D. Ferreira) $ 5.25 y 3.90; 2o. Rosi 50, 7.05; 3o. Caporal 45; 4o. Gaucho 56.
Ganada por cuerpo y medio.
Tiempo: 2'38" 1|5.

EJERCICIOS FISICOS

CLUB ARISTOBULO DEL VALLE

Los socios de este club se reunirán esta tarde á las 2.30 en asamblea extraordinaria, en el local Pujol 719.

FOOTBALL

PARTIDOS AMISTOSOS PARA HOY

Estudiantes Porteño contra Independiente (segunda división); se jugará en Avellaneda á las 2.30 de la tarde.
Team de Estudiantes Porteño — Duval, Franceschi y Etchetto; Feltis, N. N. y Basuarto; Palacios, Peña, Dasso, Witrich y Beltrán.
Los jugadores de Estudiantes se reunirán á la 1.30 de la tarde en el puente de Barracas.
—Estudiantes contra F. C. Oeste A (segunda división); se jugará en el Caballito á las 2.30 de la tarde.
Team de Estudiantes—E. M. Rojo (capitán); J. C. Guido Spano y G. F. Perkins; J. R. Rojo, P. Gianoli y C. Krieger; A. F. Zago, J. S. Broggi, A. H. Leal, C. L. Antequeda y C. Rossi. Suplentes: J. P. Molina y O. Ivanisevich.
Estos jugadores se reunirán en la estación Once á la 1.30 de la tarde.
—Talleres Unitad A contra Talleres Unitad (segunda división); se jugará en Banfield á las 3 de la tarde.
Team de Talleres United—E. Embeje, A. Gardela y F. Delolo, D. Maxienan, G. Alberich y J. Nerri, J. Garibaldi, E. Steaglich, J. Schimberg, J. Alzúa y F. Pascarela.
—Talleres United A contra Talleres United B (tercera división); se jugará en Banfield á la 1 de la tarde.
Team A—L. Alberich; P. Orueta y F. Bota; R. Molla, M. Morales y R. Bandina, V. Carelo, E. Faye, A. García, E. Scola y E. Patino.
Team B—A. Almiati, A. Czar y S. Zárate; P. Padua, J. Padua y M. Alzua; J. Alzúa, A. Dabondi, F. Roldán, J. Abat y A. García.
—Banfield contra F. C. Oeste (tercera división); se jugará en el Caballito á la 1 de la tarde.
Team de Banfield—A. Ciratto; F. Pizzicaro y F. Esquiaga; M. Fernández, E. Marquert y C. de la Fuente, A. Fernández, J. Torrassa (capitán), E. Pecl, C. Wiedrich y H. Sourigues.
Team de F. C. Oeste—E. Rodríguez, O. Magliolo y F. Lurray, J. Rebottino, J. Pozo y P. Polimeni; G. Badaracco, J. Mondote, J. R. Pozo, M. Paganini y F. J. Olguín.
—F. C. Oeste contra Estudiantes (segunda división), se jugará en el Caballito, á las 3 de la tarde.
Team de F. C. Oeste—D. De Ambrosio; J. Filippini y E. Martín; R. Scala, A. Badaracco y W. Roberts, J. Anderson, D. Borsalino, H. Rodríguez, F. Cruz y C. Oliva.
—Banfield contra Racing B (tercera división); se jugará en Banfield á la llegada del tren que sale de la estación Constitución á las 12.10 de la tarde.
Team de Banfield—P. Ezeiza, C. Maza y C. Mansson; J. Pizze, J. Pedretti y A. Mansson; G. Echagüe, C. Belmonte, E. Bernusconi, J. Arisaga y C. Molone (capitán).
—Flores contra Alumni (segunda división); se jugará en Colegiales á las 2.30 de la tarde.
Team de Flores—L. Carbone; N. N. y J. Dagnino; R. O. Davidson, J. Vedani y P. Romero; E. Gudes, N. N., J. Grangean, E. E. Viñas y R. Guedes.
—Estudiantes contra Buenos Aires United (cuarta división)—Se jugará en Belgrano, calle Pampa y Miñones, á la 1.15 de la tarde.
Team de Estudiantes: S. Corrales; D. Isola y J. Jiménez, T. Rapako, G. Podestá y A. Colombo; P. Coto, A. Bolli (capitán), A. Marotta, A. Alcardi y H. Santagata. Suplente A. Jaggi.
—Kimberley contra Atlanta (tercera división)—Se jugará en Núñez á la 1.30 de la tarde.
Team de Kimberley: J. Bruzan; Q. Abá (capitán) y A. Perrone; R. Franco, P. Nicoletti y A. Franco; J. Bignall, A. Freixa, V. Malespada, C. Badaracco y M. Frattini.
Team de Atlanta: A. Cuomo; F. Ferreyra y A. Ousto; M. Barreiro, P. Torraca y M. Basavilbaso; M. Pregatti, L. Campodónico, J. Boix, A. Biff y J. Cáceres.
—Atlanta III A contra Nacional III (tercera división)—Se jugará en la Floresta á las 2.15 de la tarde.
Team de Atlanta: A. Mazzuchelli; R. Bergnitt y C. Montarcé; A. Duchini, R. Barreira y J. Patterson; A. Corbellini, E. Mariani, P. Villar (capitán), C. Robaldo y A. Chaves.
—Argentinos de Quilmes contra Racing (cuarta división)—Se jugará en Quilmes á la 1 de la tarde.
Team de Racing: Carlos A. Mutone; José García y Armando Reyes; F. Olazar, J. Barra y C. Merlo; J. M. Basso (capitán), L. Etcheverry, J. Etcheverry, J. Barreiro y C. Test.
—Club Unión Excursionistas contra Sociedad Sportiva Nacional—Se jugará en el costado Este de la dársena Sur á las 2.30 de la tarde.
Team de Unión Excursionistas: R. Romero; L. Marra y F. Boyano; F. Camean, L. Bloco y R. Lorenzo (capitán); A. Boyano, L. Romero, E. Sánchez, J. C. González y A. Carbone. Suplentes: F. J. Maglio, A. Rebelo y P. Carbone.
Team de la Sociedad Sportiva Nacional: C. Raffi, G. Quintana y U. B. González; J. González, Juan Piccolo (capitán) y G. Vignale, J. Borsani, E. Gorostide, M. Guastavino, J. C. Martínez, J. Boquedano. Suplentes, C. Torres, R. Alejo y M. J. Arredondo.
—C. A. River Plate contra Platense (tercera división).
Team de River Plate: A. Pérez; M. Avárez y M. Goldman; G. Rian, J. Moltedo y A. Amohedo, A. Guldice, J. Farenga, F. A. Farenga, Sanguinolotti y Cerosi.

PARTIDOS INTERNACIONALES

Hoy se jugarán en la cancha que el Club Atlético Banco de la Nación posee en Colegiales dos partidos internacionales, el primero á la 1 p. m. entre los cuadros de Peñarol y Rosario Central y el segundo á las 3 p. m. entre los cuadros de Gimnasia y Esgrima y Wanderer's.
Representarán á Gimnasia y Esgrima los siguientes jugadores: C. Silva Riestra; A. Apraiz y S. P. Gallini; M. Lestrade, L. Vernet, Amadeo y O. Dastugue; L. Burgos, A. Galup Lanús, E. Rothschild, J. Guarracino, A. Capellini.
Team de Wanderers: S. Saporiti, H. Torre y J. Bertone, D. Barloco, M. Apesteguy y A. López, J. Rebagliatti, R. Bastos, M. Allende, D. Rebagliatti y J. Altamirano.
Team de Peñarol: Crossley, Pintos y Bonzoni; Zaccone, Harley y Betucci; Vergara, Quaglia, Pendibene, Zibecchi y Scarone.
Team de Rosario Central: J. Araujo; Z. Díaz y E. Rota, J. Díaz, P. O'Brien y P. Wilson; P. Jones, J. R. Slawn, H. Hayes, P. Molina y A. Santucho.

WANDERERS 5—ROSARIO 1

Ayer se jugó en Belgrano el partido amistoso concertado entre los clubs Wanderers y Rosario Central.
Tratándose del primer partido que el club Rosario Central juega en esta temporada, el cuadro careció en absoluto de la homogeneidad acusada el año próximo pasado y claro está que ante un cuadro como el Wanderers, tenía forzosamente que fracasar.
Poco público acudió á presenciar el encuentro que por otra parte, resultó sin interés dominando durante todo el segundo período el Wanderers, que consiguió anotarse en ese tiempo cuatro goals.
A las 3.40 p. m., al llamamiento del referee señor G. Bebsamen, se alistaron los cuadros, formados por los siguientes jugadores:
Wanderers: C. Saporiti; F. C. Bertone y A. Torres; D. Barloco, M. Apesteguy y J. López, R. Bastos, J. Rebagliatti, M. Allende, D. Rebagliatti y L. Altamirano.
Rosario Central, F. Araujo; Z. Díaz y J. Rota; J. Díaz, J. O'Brien y P. Wilson; J. Stanson, P. Jones, H. Hayes, V. Molina y A. Santucho.
El sorteo de práctica fué ganado por el capitán del Rosario Central quien decidió jugar á favor del viento.
Allende dió el puntapié inicial haciendo avanzar á la línea delantera de Wanderers, avance que fué detenido por Z. Díaz.
A los 30 minutos, J. Wilson ensayó un tiro largo que Bertone al pretender rechazar, lo hizo con tan mala suerte que rebotando la pelota en Hayes se anidó en la red, marcando así el único goal para Rosario.
Pocos minutos antes de terminar el primer período, Rebagliatti, en la misma forma, marcó el primer goal para Wanderers.
En el segundo período el dominio de Wanderers fué casi absoluto, no logrando los rosarinos marcar nuevos tantos.
A los 10 minutos, Rebagliatti, tomando un espléndido pase de Allende marcó el segundo tanto á favor de los uruguayos.
A los 20 y 21 minutos Allende con tiros cortos marcó el tercero y cuarto goal para Wanderers, y á los 29 minutos Santucho que había pasado á jugar de back, introdujo la pelota en su propio arco, marcando así el quinto y último tanto para Wanderers.
Hoy jugarán en Colegiales, Peñarol contra Rosario Central, y Gimnasia y Esgrima contra Wanderers.

AUTOMOVILISMO

BUENOS AIRES-ROSARIO-CORDOBA

(Del Rosario)
Con un éxito halagador quedó terminada la primera etapa de la carrera Buenos Aires-Rosario-Córdoba, organizada por el Automóvil Club Argentino.
Después de los dos primeros que llegaron á ésta, como anunció LA PRENSA en su último número, los demás llegaron en el siguiente orden:
3o. Máquina Fiat 28|40 H. P., tripulado por los señores A. R. Almada, Pablo C. Fergensen y Dante Castiglione. Salieron de ésa á las 6 a. m. del día 24, llegaron á ésta, á las 7 p. m. y pasaron por los controles así:
Luján 7.42; Carmen de Areco 9.48, Pergamino 12.19, Godoy 2.10 p. m. Sufrieron demora porque se extraviaron y por el mal estado de los caminos, á causa de la abundante lluvia caída. La máquina llegó en perfecto estado.
4o. Automóvil Panhard Levassor, 50 H. P. Tripulado por Jorge Marín y Enrique Segongine. Salieron de ésa el 24 á las 6.30 a. m. y llegaron á ésta el 25 á las 4.20 p. m.
Pasaron por los siguientes puntos: Luján 8.14, Carmen de Areco 11.18, Pergamino 1.35, Godoy 4.08; de allí siguieron hasta Arroyo Seco donde pernoctaron, siguiendo viaje á la 1 p. m. del día siguiente.
5o. Automóvil Panhard Levassor, 25 H. P. Tripulado por Andrés Castro y Félix Roger. Salieron de ésa el 24 á las 5.50 a. m., pasaron por los controles en el orden siguiente: Luján 3.3, Carmen de Areco 10.16, Pergamino 1.45, Godoy 3.52, y llegó pocos minutos después que el anterior, corriendo idéntica suerte que aquél.
6o. Automóvil Ford, 20 H. P. Tripulado por los señores B. Odell y H. Vickers. Salió de ésa el 24 á las 5.40 a. m., pasó por Luján á las 8, por Carmen de Areco á las 11.8. En las inmediaciones de Salto esta máquina sufrió un accidente, que felizmente no tuvo mayores consecuencias, dada la forma en que se produjo. En el punto indicado, el Ford fué pasado por la Panhard 50 H. P. y la tierra levantada por éste le impidió ver unas zanjas, á causa de las cuales el coche se tumbó y dió una vuelta completa, sufriendo algunos desperfectos, subsanados allí mismo. El señor Odell, con el rudo golpe se lastimó levemente el cuello. Después de afrontar infinidad de peripecias, pues perdieron la ruta, pernoctaron en Cañada Rica, llegaron á ésta el 25, á las 5.55 p. m., con la máquina en un estado lamentable. Este automóvil, aunque va ocupando el último puesto en el orden general, merecería el premio especial, por el valor demostrado por sus tripulantes, quienes arreglaron su máquina hoy y siguieron el itinerario hacia Córdoba con mucha desventaja, respecto á los demás corredores.
Como se ve de los siete automóviles que salieron de ésa, seis continúan la carrera en excelente forma. El Mercedes, único que falta, según noticias recibidas en ésta sufrió un duro trance que inutilizó la máquina y causó heridas á los tripulantes, los que dicen se embarcaron para ésa.
Para hoy á las 6 a. m. se dispuso la reanudación de la carrera y á esa hora cinco competidores estaban listos en la esquina de las calles Córdoba y bulevar Oroño, punto designado para la salida. Con intervalos de diez minutos fueron largados por el contralor en ésta, señor Pedro S. Ferro, en el siguiente orden:
A las 6 a. m.—Automóvil Dion Bouton, 18 H. P., con los señores Juan Cassolet, Julián García y Alberto Covani.
A las 6.10 a. m.—Delaunay Belleville, 28 40 H. P., con los señores Víctor Laborde, Enrique Roger, Francisco Ferro y Alberto Courajut.
A las 6.20 a. m.—Fiat, 28/40 H P., con los señores A. R. Almada, Pablo Fargensen y Dante Castiglione.
A las 6.40 a. m.—Panhard Levassor, 25 H. P., con los señores Jorge Marín, Juan Mascero y Enrique Segongine.
A las 6.40 a. m.—Panhard Levassor, 25 H. P., con los señores Andrés Castro, Félix Roger y Jorge Weber.
A las 8.15, cuando estuvo listo el Ford con los señores B. Odell y H. Vickers fué también largado.
El control en ésta se verificó en el garage Rosario, Paraguay 436, donde casi todas las máquinas se repararon y aprovisionaron.
Ayer estuvo en ésta y siguió viaje para Córdoba el doctor Juan A. Roth, que dirige la carrera.
Los corredores y delegados fueron objeto de especiales atenciones de parte del señor Francisco Chiesa, delegado del Automóvil Club en ésta.
Todos los corredores, á pesar de los contratiempos sufridos en la primera etapa, van con mucho entusiasmo, dispuestos á todo. Los que pierden esperanzas en lograr los primeros puestos en el resultado general, pueden competir el premio de los Automóviles Bianchi, instituído por los señores Chiesa Hnos. de ésta, consistente en 40 argentinos para el ganador del recorrido Rosario-Córdoba.
(De Amstrong)
En el orden siguiente llegaron y salieron de ésta los competidores que intervienen en la carrera Buenos Aires-Rosario-Córdoba: Llegó primero el automóvil número 6, dirigido por Laborde, á las 8.50, saliendo á las 9, segundo, número 1, dirigido por Cassolet, llegó á las 8.56, saliendo á las 9.02, tercero número 3, dirigido por Costa, llegó á las 10.20, saliendo á las 10.23, quinto, cuarto número 5, dirigido por Almada, llegó á las 9.47, saliendo á las 9.53; número 8, dirigido por Marín, que llegó á las 12.20 y abandonó la carrera; sexto, número 2, dirigido por Odell, llegó á las 2.40, saliendo á las 3.
Al número 6 después de cuatro cuadras á la salida se le dobló un eje, motivo por el cual perdió 3 horas y 39 minutos para arreglarlo, y salió á las 12.39.

LA COPA AMERICA

El 30 del corriente á las 5 de la tarde, en la secretaría de la Sociedad Sportiva Argentina, San Martín 561, se cerrarán las inscripciones para la carrera automovilística organizada en el recorrido Buenos Aires-La Plata, bajo el patrocinio del gobierno de la provincia y comisión del centenario de La Plata.

AVIACION

EN VILLA LUGANO

A pesar de la inseguridad de que se pudieran realizar vuelos en el aeródromo que en Villa Lugano posee el Aero Club, numerosa concurrencia se trasladó allí en la esperanza de que amainara la fuerte brisa que durante todo el día sopló, y fuese posible realizar ascensiones.
Después de las cinco de la tarde y viendo que los anemómetros marcaban una velocidad de 18 á 20 kilómetros por hora, se resolvió cerrar los cobertizos y dejar sin efecto toda tentativa de ascensión, retirándose el público y los aviadores.
Para ayer se había anunciado previamente que no se efectuarían vuelos, pero concurrieron al aeródromo casi todos los aviadores inscriptos, con el propósito de efectuar algunos ensayos, cuya realización impidió la lluvia.
Hoy, si el tiempo es favorable, se llevará á cabo la tercera jornada de la quincena de aviación. En caso contrario, el Aero Club avisará por medio de banderas azules colocadas en la esquina de Florida y Cuyo y en las estaciones Constitución y de la Compañía General.
—El aviador señor Henry Bregi nos dirige una carta comunicándonos que si no toma parte en la quincena de Villa Lugano es porque desea preparar algunos argentinos, enseñándoles á conducir aeroplanos modelo Voisin, para que tomen parte en la semana de aviación del Centenario, que ha sido reconocida oficialmente por el Aero Club de Francia y por la comisión aérea mixta internacional.

PEDESTRE

CLUB PEDESTRE CENTENARIO

En el recorrido Pabellón de las Rosas-Recoleta se realizará hoy una carrera pedestre de velocidad, organizada por el Club Centenario.
La señal de partida se dará á las 9 de la mañana.

RUGBY

PARTIDO AMISTOSO PARA HOY

Gimnasia y Esgrima contra San Isidro (primera división)—Se jugará en San Isidro á la llegada del tren que sale de la estación Retiro Oeste á la 1 p. m.
Team de Gimnasia y Esgrima: R. Rioboo; L. J. Loredo, J. Oreszoli, C. Gallegos Serna y L. Henderson; C. Parera Muñoz y G. C. Céspedes; R. Buzzo, J. Buzzo, A. C. Rebagliatti, K. Johnston, S. Profumo, O. Pinochietto y J. J. Paredo. Suplentes: S. Oreszoli, A. Ares y H. Imbert.

FERROCARRILES

Los trenes á Moreno (F. C. O.)

Un grupo de vecinos de Ituzaingó dirigió ayer una nota al gerente del ferrocarril Oeste, con el objeto de pedirle varias reformas en los horarios de trenes locales de esa empresa, que en la actualidad no resultan muy ventajosos para el pueblo nombrado, Merlo y Moreno.
Se trata de obtener que los trenes que van actualmente hasta Morón lleguen desde Mayo próximo hasta Moreno, con lo cual ganarían mucho las poblaciones ya importantes que existen entre estas dos estaciones.
Los peticionantes hacen notar que las empresas de los ferrocarriles Pacífico, Sud y Central Argentino, han contribuído al progreso de numerosas poblaciones un tanto alejadas de la capital, haciendo correr muchos trenes diarios hasta Arroyo Pinazo, Burzaco y Villa Ballester.
Por último, manifiestan que los vecinos de Ituzaingó, Merlo y Moreno, no podrán concurrir á los festejos del centenario que se efectúen por la noche, si el tren que sale de la estación del Once á las 12.45 de la noche sólo va hasta Morón, como actualmente.

Estación Santa Teresa

Nuestro corresponsal en Santa Teresa, ferrocarril Central Argentino, nos dice que ha causado mal efecto la noticia de que la empresa nombrada clausurará el paso á nivel de la población que tiene mayor tráfico. Tal medida ocasionará perjuicios de consideración; por eso se espera que la comisión de fomento tomará la intervención que le corresponde.
El Central Argentino tiene en la estación Santa Teresa desvíos de capacidad inferior á la reglamentaria y no obstante las denuncias llevadas á la dirección de ferrocarriles, ésta nada ha resuelto hasta ahora.

Un tren que llega con gran retraso

El tren que salió ayer á las 6 50 de la tarde de La Plata y que debía llegar á Plaza Constitución á las 8.17 de la noche, según el horario, entró á las 9.27.
El motivo de ese retraso de más de una hora fué que la locomotora que arrastraba el convoy no levantaba vapor y desde la estación Gutiérrez no se pudo marchar sino muy lentamente.
Como la empresa tiene telégrafo y teléfono á su disposición en toda la línea, es de extrañar que no haya subsanado el inconveniente en seguida.

HIPODROMO ARGENTINO

PROGRAMA PARA LA REUNION DEL JUEVES 31 DE MARZO

DEPURADO DE FORFAITS

Primera carrera — PREMIO BOEDO — A las 3.30 p. m.
Distancia 1000 metros $ 2.500 al 1o., 250 al 2o. y 100 al 3o. — Entrada 35 $

1 Pasto Fuerte	56	9 Clochette	52	16 Azalea	47
2 Arbitro	56	10 Intriga	52	17 Brasseur	47
3 Curacao	55	11 Chauffeur	51	18 Angiolina	47
4 Satanás	54	12 Splondid	51	19 Makul	46
5 Artigas	54	13 Tempéte	51	20 Flying Schot	46
6 Standard	54	14 Náufraga	48	21 Talca	46
7 Espía	53	15 M. Spendthrift	48	22 Ranville	46
8 Last Hermit	52				

STUD	CABALLO	Edad	Peso	PADRE	MADRE	ENTRAINEURS
Segunda carrera — PREMIO LORIA — A las 3 p. m. — Distancia 1400 metros $ 3.500 á la 1a., 350 á la 2a. y 100 á la 3a. — Entrada 35 $						
Bonaerense	1 Ibirá	3	57	Ovación	Yerba Dulce	Juan Manzi
Bastion	2 Pale Ale	3	57	Ginger Ale	Paquerette	A. Galimberti
Jubilee	3 Pompeya	3	57	Ovación	Popea	Amadeo Bonetto
Ayacucho	4 U. S. A.	3	57	Greenan	Khaterina	José Betancourt
Villanueva	5 Madeira	3	57	Golfilnch	Lotto	Alejandro Orezoli
Abrojo	6 Dime	3	57	Voter	Half Crown	Ambrosio Elnen
Precioso	7 La Mar	3	57	Alacrán	Alcachofa	Hilarión Sánchez
Gran Muñeca	8 Luz Mala	3	57	Nápolis	Vendetta	Toribio Medina
Petite Ecurie	9 Medora	3	57	Ovación	Moissonneuse	Lauro de los Santos
Monte Carlo	10 Poetisa	3	57	Canors	Pepita	Isabelino Díaz
Ultimatum	11 Cruzada	3	57	Ultimatum	Miss Tonga	Martín de los Santos
Lagrange	12 Roxana	3	57	Rústicus	Roxelane	Rufino Coll
Los Cardos	13 Ega	3	57	Bay Ronald	Eagle Hill	Tomás Conde
J. R. Escudero	14 Algebra	3	57	Blue Boat	Australia	Juan R. Escudero
La Ramada	15 Jugada	3	57	Acheron	Judea	Natalio Peñaloza
Olímpico	16 Victoriosa	3	57	Orest	Vivienne	José Otero
Oberon	17 Ipiranga	3	57	Orange	Ilíada	Ireneo Churri
María Ana	18 Indica	3	54	Innocence	India	idem
Polvorín	19 Martine	3	54	Codeman	Marsala	Valerio Pueyo
Navarro	20 Mimina	3	54	Sargento	Mostaza	José Fiorito
Guanaco	21 Vict. Ayanza	3	54	Africander	Tongoso	Martín Orrego
Sans Souci	22 Tandilera	3	54	Sangurige	Permission	José Elnen
Amateurs	23 Cantora	3	54	Chillarch	Veleta	Braulio Casuriaga
Calchín	24 Ruda	3	54	Chacabuco	Hampa	Ramón Valle
Titán	25 Ongamira	3	54	Ormo	Trophy	Francisco Causa
Ituzaingó	26 Sapho	3	54	Blue Boat	La Paz	Antonio Salvo
Tercera carrera — PREMIO COLOMBRES — A las 3.30 p. m. — Distancia 1.000 metros $ 4.000 al 1o., 400 al 2o. y 100 al 3o. — Entrada 40 $						
Three Stars	1 Dalessman	2	54	M. Willie	Q. of the Lakes	Josías Brett
Sans Peur	2 Bouchon	2	54	Germinal	Billa	Bartolomé Olivieri
D. Alvear	3 Gallo Ciego	2	54	Druid	Joyau	Eduardo Martínez
Lagrange	4 Minstral	2	54	Calepino	Mesalina	Rufino Coll
El Jockey	5 Aquiles	2	54	Sea King	Adelina	Francisco Licori
Tevere	6 Orvillón	2	54	Orville	Gaiety	Salvador Roight
Hermit	7 Cellar	2	54	Cte. Burgos	Rosita	Antonio Molli
Cuarta carrera — PREMIO FRENCH — A las 4 p. m. — Distancia 1.000 metros $ 4.000 al 1o., 400 al 2o. y 100 al 3o. — Entrada 40 $						
Indécis	1 Peregrina	2	54	Le Samaritain	Simaeria	J. Betancourt
Flammarión	2 Mulata	2	54	Osman Digna	Lulú	J. Lezcano
D. Alvear	3 Yerba Buena	2	54	Simonside	Cicuta	Eduardo Martínez
La Guardia	4 Mouchette	2	54	Pietermaritzburg	Rivera	Alejandro Orezoli
Orange	5 Camelia	2	54	D. Jubilee	Clavija	Bartolomé Olivier
Pacheco	6 Holanda	2	54	Bolívar	Hircania	S. Zabaleta
Suipacha	7 Brasa II	2	54	El Amigo	Bruja	Honorio Valdez
A. Lincoln	8 Conquête	2	54	Simonswood	Conquistadora	Dionisio Ruiz
Vertiente	9 Arnica	2	54	Aníbal	Gironde	Máximo Aguirre
Laufranco	10 Bantam	2	54	M. Willie	Mostaza	Marcelino Coll
Don Facundo	11 Mabile	2	54	M. Willie	Martinesti	Manuel Silva
Montiel	12 Marie Stuart	2	54	D. Jubilee	Melilla	Domingo Planes
Abrojo	13 Quoot	2	54	Americo	Queen Ena	Ambrosio Elnen
La Emilia	14 [illegible]rusa	2	54	Jardy	Ariadna	Rosendo Aquino
Fuerte Paz	15 La Cuca	2	54	Napoleon	Armonía	Antonio Salvo
28 de Julio	16 Amneris	2	54	Sea King	Brillant	J. J. Sánchez
Quinta carrera — PREMIO BERUTI — A las 4.30 p. m. — Distancia 2.200 metros $ 4.500 al 1o., 450 al 2o. y 100 al 3o. — Entrada 45 $						
Suipacha	1 Remo	3	58	Druid	Ronda	Honorio Valdez
Petite Ecurie	2 B. Encalada	3	55	Orange	B. Grande	Lauro de los Santos
Vihuela	3 Alcancía	3	55	Portono	Aljaba	Sebastián Zabaleta
Stockwell	4 Santander	3	55	Le Mat	Santa Rosa	Antonio Sasso
Abrojo	5 Samaniego	3	53	Simonside	Moratina	Ambrosio Elnen
Santa Rosa	6 Agujón	3	50	Orange	Atalaya	Telmo Miguens
Zubiaurre	7 L. Alvarez	3	48	Sargento	Débora	José Verduri
Giroundino	8 Censor	3	43	Galloway	Saltoña	José Casella
Canton	9 Donizetti	3	44	Nápolis	Degringolade	Tomás Cisneros
Los Hielos	10 Voluptuosa	3	40	Calepino	Voluptas	Hilarión Sánchez
Sexta carrera — PREMIO GALLO — A las 5 p. m. — Distancia 1600 metros $ 4500 al 1o., 450 al 2o. y 100 al 3o. — Entrada 45 $						
El Jockey	1 Tímido	5	54	Tonic	Monona	Francisco Licori
Indecis	2 Gandoura	5	54	Flying Fox	Tablede Genes	Josías Brett
Lagrange	3 Variety	5	48	Greenan	Josie Rood	Rufino Coll
Petite Ecurie	4 Lord Chatam	3	48	Orange	L. Beautiful	L. de los Santos
Carnot	5 Orwin	4	52	Blue Boat	Aguanda	Justino López
Maisons Laffitte	6 Do-re-mi-fá	4	47	Orange	Disoluta	Juan Valle
Séptima carrera — PREMIO PAVON — A las 5.30 p. m. — Distancia 2500 metros $ 5000 al 1o., 500 al 2o. y 100 al 3o. — Entrada 50 $						
León	1 Solís	4	60	Valero	Soledad	Santiago Urrutia
Beauclerc	2 Brezo	6	55	Pillito	Beaurivage	Andrés Guadalupe
J. B. Zubiaurre	3 Serena	3	55	Simonside	Corina	José Verduri
idem	4 Yaguareté	4	53	Buenos Aires	Salamanca	Dionisio Ruiz
Olímpico	5 Young Man	4	52	Ovación	Edith	José Otero
Combate	6 Eros	4	53	Buenos Aires	Afrodita	Luis Hernando
Blue Boat	7 Luna	4	47	Blue Boat	Australia	Ramón Valle
Cazador	8 Proveedor	4	47	Progreso	Baqueta	Luis Passagno
La Providencia	9 Apache	4	47	Sargento	Margarita	Juan Lazcano

TRIBUNALES

DEPOSITARIOS JUDICIALES

La conservación de los bienes

En el juicio que inició don Mariano A. Márquez contra los herederos de don Adolfo Fauzón, por cobro de la suma de 56.296.45 pesos, á que hacía ascender los gastos del depósito judicial de unas haciendas, el juez de lo civil, doctor Jiménez Zapiola, ha dictado una resolución de interés.

El fallo, al examinar si el actor tiene derecho á la cantidad que reclama en su demanda, dice que es indudable que el depositario judicial, en salvaguardia de la responsabilidad que le impone el artículo 459 del Código de Procedimientos, está facultado para trasladar los objetos embargados al lugar que mayores garantías le ofrezca, del punto de vista de su seguridad y conservación.

Agrega el juez que ello no importa dejar la cuestión enteramente librada á su arbitrio, puesto que las partes interesadas en el embargo podrían siempre—lo que no ha ocurrido en el caso "sub júdice"—interponer sus reclamaciones ante el juez respectivo, recabando de él una resolución que ampare sus derechos, si los consideran perjudicados. No se sigue de esto, empero, que el depositario, cuyo principal deber consiste en velar por la conservación de las cosas que se le entregan y cuyas facultades están permanentemente supeditadas á la fiscalización judicial, dado el origen de su nombramiento, pueda libremente y sin autorización especial—por más que la conservación del depósito lo exija—efectuar gastos que, en definitiva, han de recaer sobre las partes que intervienen en el juicio, cuando esos gastos, como en el caso de autos, asumen tal magnitud que exceden casi hasta triplicarlo el valor de las mismas cosas depositadas.

El texto y el argumento del artículo 2204 del Código Civil, dice el doctor Jiménez Zapiola, autorizan esta interpretación, y queda al prudente arbitrio judicial, teniendo en cuenta la naturaleza de las cosas depositadas y la duración del depósito, determinar la suma que debe abonarse por los gastos que razonablemente han debido efectuarse. La equidad y justicia de esta solución se imponen en este caso si se recuerda que á estar á lo expuesto, las haciendas embargadas valían 22.000 pesos y el actor, sin contar los 2.000 que le fueron regulados en concepto de comisión, cobra por gastos 56.296.45 pesos.

La sentencia tiene, por último, en consideración las circunstancias especiales del caso, y termina por condenar á los herederos á pagar en la proporción que corresponda, según sus partes hereditarias, la cantidad de 749 pesos con intereses y á que el actor fije por juramento estimatorio dentro de la de 16.000 pesos, sin intereses esta última por no haber existido suma líquida susceptible de devengarlos con anterioridad á este pronunciamiento, todo sin costas por no prosperar íntegramente la acción promovida.

Inclusión de bienes

En la sucesión de don Plácido López se suscitó un incidente sobre inclusión de bienes, que el juez de lo civil, doctor Jiménez Zapiola, acaba de resolver.

Dice el juez que el artículo 3476 del Código Civil establece que toda donación entre vivos hecha á un heredero forzoso que concurre á la sucesión legítima del donante, sólo importa un anticipo de su porción hereditaria, y que los artículos 3477 y 3478 imponen al heredero la obligación de reunir á la masa hereditaria los valores que el difunto le hubiese dado en vida.

Es, pues, indudable, agrega el fallo, el derecho de los coherederos en tal caso, no tan sólo para exigir la inclusión que les es debida, sino para obtener la declaración de simulación de los actos aparentes celebrados con el propósito de encubrir una donación. Esos actos, no obstante su carácter de causa habientes del "de cujus", no pueden serles opuestos en la misma medida y con las mismas defensas que á este último. Ejercitan un derecho propio al mantener la igualdad de las reservas hereditarias y de este punto de vista son verdaderos "terceros", á quienes todo género de prueba debe serles admitido. (Chardon, tomo segundo, números 10, 11, 55, 56 y 57.

Ahora, en cuanto á la forma en que debe hacerse la inclusión de los bienes, dice el doctor Jiménez Zapiola, que debe serlo en los términos del artículo 3477 y según el alcance que á este precepto le atribuye la nota del codificador en la parte que explica los motivos que lo inducen á separarse del código francés.

SERVICIO DE FARMACIAS

LOS TURNOS DE HOY

En el día de hoy estarán de turno las siguientes farmacias:

Sección 1a.—Bartolomé Mitre 600, San Martín y Tucumán y Esmeralda y Tucumán.
Sección 2a.—Defensa 711.
Sección 3a.—Carlos Pellegrini 274, y Corrientes 1342.
Sección 4a.—Avenida de Mayo y Lima, Tacuarí y México, Belgrano 980, Santiago del Estero y Belgrano, y Europa y Salta.
Sección 5a.—[illegible] y Paraná y Corrientes 1700.
Sección 6a.—Rivadavia 1472, Alsina y Solís y Belgrano y Sarandí.
Sección 7a.—Tucumán y Junín, Bartolomé Mitre 2351, Corrientes 2600.
Sección 8a.—Alsina y Alberti, y Jujuy [illegible]
Sección 9a.—Córdoba 3 [illegible], Lavalle 3301, Rivadavia y Billinghurst y [illegible] y Gascón.
Sección 10a.—General Urquiza y Alsina y Victoria 3410.
Sección 11a.—Corrientes 4501, Río de Janeiro y Rocamora.
Sección 12a.—Independencia y Artes y [illegible] Rivadavia [illegible] y Senillosa, Belgrano 3002.
Sección 13a.—Alcorta [illegible] y Caseros, Charcas, Pueyrredón y Paraguay, y Arenales 1246.
Sección 14a.—San Juan y P. [illegible]
Sección 15a.—Córdoba y Callao, y Callao [illegible]
[illegible]—Anchorena y Peña, Charcas y [illegible] y Santa Fe y Ecuador.
[illegible]—San Juan y Santa [illegible] y Pichincha y Humberto I, [illegible] Independencia.
[illegible]—Charcas y Serrano, Las Heras y [illegible] y Vidt [illegible] y Almagro.
[illegible] Constitución 2[illegible] y Boedo y Europa.
[illegible] Triunvirato y Garmendia, [illegible] y La Rosa.
[illegible] Rivadavia 7008, Sud América [illegible].
[illegible] Almirante Brown y [illegible]
[illegible] Rivadavia 8[illegible]
[illegible] Montes de Oca y Alegría, [illegible] 609.
Sección 28a.—[illegible] 1.00 y Lorea 1926, y [illegible]
Sección 29a.—Cabildo 2100 y Juramento 1602.
Sección 30a.—Sarmiento y Azara, y Pedro Mendoza [illegible]
Sección 31a.—[illegible] esquina á [illegible] Urquiza.
Sección 33a.—Rivera [illegible]
Sección 34a.—[illegible] Avenida Sáenz 989 [illegible]
Sección 37a.—[illegible] y [illegible] a Devoto.
Sección 27a.—Santa Fe 13[illegible].

CENTROS SOCIALES

FIESTAS PARA HOY

Matinées, paseos y funciones

OTROS PREPARATIVOS

Hoy por la tarde y por la noche celebrarán fiestas los siguientes centros sociales:

Matinées: Submarino Peral, [illegible] Español, Piedras 24 [illegible]; la Unione é Benevolenza [illegible]; Orfeón [illegible] en la Colonia [illegible], Paraná 545; [illegible] de Beranger, Tacuarí 153; Verdes y Rosas en la Giuseppe Garibaldi [illegible]; [illegible] Moderna [illegible] Opera Italiana [illegible] 1374; Unión Buenos Aires en la XX Settembre, Alsina 283; Los de Siempre en la Fratellanza Artigiana, Rodríguez Peña [illegible]; Defensores de Maldonado [illegible] Pueyrredón [illegible] 1979.

Paseos: Hijos de Sicilia, fiesta campestre [illegible] romería en la quinta Martínez, [illegible] Gaona y Amambay; E. Arte Nacional, en el bosque de Palermo.

Por la noche: Cultores de Arte, función de gala en el Operai Italiani de Villa Urquiza.

CLUB URUGUAY—Para el 9 de Abril próximo anuncia un baile familiar que tendrá lugar en los salones del Operai Italiani.

SUBMARINO PERAL — Como se ha anunciado oportunamente, esta sociedad tomará parte en las fiestas del centenario de Mayo. Con este motivo se ha abierto un registro de coro y orquesta, cuyos ensayos comenzarán mañana, bajo la dirección del maestro Rivara.

La comisión directiva ha invitado á los antiguos coristas y músicos que deseen ingresar.

LOS DEFENSORES DE VILLA CRESPO —El 6 de Abril próximo celebrará una función cinematográfica y baile, en el local Triunvirato 833, con destino á la adquisición de fondos para conmemorar el centenario de Mayo, pues esta sociedad ha resuelto salir en corporación por la parroquia de San Bernardo con banda de música y antorchas.

LOS PREDILECTOS—Este centro efectuará su fiesta mensual con una "matinée" que se llevará á cabo el 3 de Abril próximo, en los salones de la Unione e Benevolenza, para la cual se han puesto en circulación las correspondientes invitaciones.

CENTRO ESTRADENSE—Ha organizado una belada literaria musical que, en conmemoración del segundo aniversario social, tendrá lugar el 9 de Abril próximo, en los salones del Orfeón Gallego Primitivo, de acuerdo con un ameno y variado programa.

CULTO CATOLICO

DOMINGO DE RESURRECCIÓN

VIERNES Y SABADO SANTO

Las ceremonias de hoy

Con las ceremonias del día de hoy da término la Iglesia católica á los cultos de la Semana Santa.

Cristo, después del interregno de los días pasados, reina de nuevo y la frase burlesca de la turba judía, arrojada como un improperio á su faz en las interminables horas de la "vía crucis", Ave Rex, es hoy una verdad, en el mundo de sus adeptos.

La Pascua de Resurrección marca para la Iglesia una de las fiestas que son conmemoradas con mayor solemnidad, y en ella se administra á los fieles el sacramento de la Eucaristía, instituído por el Salvador momentos antes de la postrer cena.

LAS CEREMONIAS DEL VIERNES Y SABADO

El tiempo inclemente que ha reinado en estos dos días no ha sido un motivo para retraer á los fieles en sus hogares.

Los sermones del día viernes, de agonía y soledad congregaron en nuestros principales templos á numerosas personas, siendo imposible, á la hora de esas pláticas, conseguir acercarse hasta el altar.

En la Catedral, donde predicó el sermón de agonía monseñor Andrea, ocupaba la gente hasta el atrio, tal fué la afluencia de público.

No menor fué la concurrencia en este templo en las horas de la noche, para escuchar el sermón de soledad que predicó el presbítero Valazza.

Atrajeron gran contingente de fieles también las iglesias de la Merced, Socorro, Rosario, Pilar, San Miguel, San Francisco, la Piedad y San Ignacio.

Las iglesias de los barrios excéntricos de la capital no alcanzaban á contener la heterogénea multitud que á ellas acudió en las horas de los oficios mayores.

Las campanas, la mañana del sábado anunciaron á los fieles la hora de la misa de Gloria y á esa hora se vieron los templos concurridos como en el día anterior y en esa ceremonia se repitieron los sermones en honor de Salvador resucitado.

—La procesión del Santo Sepulcro, que se realiza todos los años en la iglesia del Pilar, ha sido suspendida este año.

Antes de la hora señalada para la ceremonia (4 p. m.), se había congregado en los alrededores del templo y en las calles adyacentes que debía recorrer la romería gran cantidad de fieles, que vieron defraudadas sus esperanzas de tomar parte en el tradicional acto del Viernes Santo.

LOS CULTOS DE HOY

A las 9 de la mañana de hoy monseñor Espinosa oficiará de pontifical en la Catedral Metropolitana, y en seguida impartirá á los fieles la bendición papal.

—En la iglesia de la Merced se dirá, á las 7 de la mañana, una misa de comunión para hombres, á las 10 a. m. misa con sermón sobre la resurrección, á las 2 p. m. doctrina y á las 8 p. m. función y bendición con el Santísimo.

—Hoy á las 9 a. m. se cantará una misa en la Basílica del Socorro, y á las 7.30 p. m. habrá exposición del Santísimo, ejercicio dominical y sermón alusivo por el cura rector de la Basílica.

—A las 10 de la mañana oficiará una misa de pontifical en San Miguel el obispo de Jasso, doctor Gregorio I. Romero, y en seguida pronunciará el sermón de circunstancias el canónigo Orzali.

—En la iglesia de San Ignacio se dirá á las 10 a. m. una misa de Gloria con plática por el presbítero Gabriel L. Desbarats.

—En la Piedad á las 10 de la mañana habrá misa solemne con manifiesto y sermón por el presbítero doctor Gustavo J. Franceschi, á las 6 p. m. habrá rosario, actos de desagravio y bendición con el Santísimo.

—A las 9 de la mañana se dirá en la Basílica del Rosario la misa de resurrección y en seguida se organizará una procesión con el Santísimo, que recorrerá el atrio del templo. Al final pronunciará un sermón alusivo el padre Olegario Linares.

—Desde las 6 a. hasta la 1 p. m. se dirán misas hoy en la iglesia de San Nicolás de Bari, la misa de las 10 a. m. será solemne con sermón.

—En la iglesia de San Telmo se dirá una misa de comunión general á las 8 a. m., á las 9 a. m. misa con sermón por el presbítero doctor Juan C. Isella, y á las 4.30 p. m. rosario y bendición con Su Divina Majestad.

—En San Francisco se dirá una misa solemne á las 5 de la mañana.

Habrá misas desde las 7 a. m. hasta las 3 p. m. en la iglesia parroquial de San Lucía; en la misa de las 8 a. m. se impartirá la comunión general y al final el presbítero Paso Viola pronunciará un sermón; á las 3 p. m. enseñanza del catecismo y á las 4 p. m. vísperas, sermón y bendición con el Santísimo Sacramento.

—En la iglesia de San José de Flores se dirán misas hoy desde las [illegible] a. m. hasta la 1 p. m. cada hora menos á las 12 m.; la misa de los niños se dirá á las 9 a. m. A las 4.30 p. m. habrá rosario, sermón y bendición.

—A las 10 a. m. en la iglesia parroquial de Vélez Sársfield habrá misa cantada y sermón por el presbítero José Escalera.

—Se cantará una misa solemne de [illegible] en la iglesia de Santa Catalina de Sena, hoy á las 4 de la mañana.

—La misa de comunión general se dirá hoy en la iglesia del Espíritu Santo á las [illegible] a. m., á las 9.30 a. m. misa y sermón alusivo y á las 4.30 p. m. vísperas y bendición.

En Santa Catalina virgen y mártir á las 3.30 p. m. habrá vísperas, sermón, plática y bendición con el Santísimo.

—En la misa de las [illegible] a. m. de la iglesia de Nueva Pompeya se hará la devoción de los "quince domingos" y en la de las 8 a. m. habrá sermón; á las 3.30 p. m. catecismo y á las 4.30 p. m. exposición, rosario, vísperas y bendición.

—En la iglesia viceparroquial de Santa Julia se rezará una misa á las [illegible] a. m.; á las 8.30 misa de comunión y á las 10 a. m. misa y sermón por el presbítero Leonardo Ayala.

—En el Carmelo, Charcas 2117, habrá misas de 5 á 11 a. m. y á las 5 p. m. exposición, estación mayor, rosario, sermón y bendición, reserva y Regina Coeli.

—En la capilla de San Ildefonso desde [illegible] misa rezada á las 10 a. m. [illegible] un sermón alusivo á la festividad de hoy el presbítero Budría.

—Hoy á las 10 a. m. habrá misa propia [illegible] en la capilla de San Miguel Arcángel de Nov[illegible]

—En la iglesia de San Roque de Villa Ortúzar se dirá hoy á las [illegible] de la mañana una misa de Gloria.

—En la capilla de San Francisco Javier, [illegible] se rezarán misas á las 6 y á las [illegible] á las 10 a. m. [illegible] con sermón de resurrección por el padre [illegible] Monseñor [illegible] á las 6 p. m. rosario, sermón y bendición.

—Apostolado de la Oración.—Marzo 2[illegible] Resurrección de Jesús.—Respeto á los sacerdotes.—Por [illegible] misiones.

—Cuarenta horas.—Monserrat.

CULTOS VARIOS

Iglesia Metodista Episcopal, esquina Junín y Charcas.—Servicio hoy domingo en castellano: [illegible] á las 9.45 a. m. sermón á las 8 p. m. Tema: "La muerte y resurrección de Jesucristo". Predicará el doctor Thomson.

Iglesia Metodista Episcopal.—Primera iglesia (Iglesia) Corrientes 718, pastor reverendo [illegible] M. McLaughlin. Hoy sermón á las [illegible] de la mañana y á las 8 de la noche. [illegible]

[illegible]

[illegible] Escuela dominical á [illegible] domingos, á las [illegible] á las 3 p. m.

[illegible] Brown 1050 [illegible] sermón [illegible] á las 9.30 [illegible] domingos á las [illegible]

[illegible] á las 3.30 p. m. [illegible] resurrección [illegible]

[illegible] institución [illegible] sermón [illegible] de la noche.

En Sarandí [illegible] sermón [illegible] p. m.

En el local de la Sociedad [illegible] local Rivadavia 3290 se celebrarán diversos cultos los domingos, á las 3.30 a. m. y á las 8 de la noche.

Iglesia Evangélica Argentina—Los cultos dominicales organizados para hoy son los que siguen:

Brandsen 1233, á las 8 a. m., sermón por R. J. Williams.

Lomas (Avenida Alem 53), cultos de predicación los miércoles, á las 8 p. m.; escuela los domingos, á las 3.30 p. m.

Serrano 1417, á las 8 p. m., sermón por V. V. Andrade.

San Fernando (Brandsen y General Pintos)—A las 3 p. m., sermón por R. G. Larrosa.

La Plata (calle 13 núm. 1272)—A las 8 p. m., sermón por J. Vicente López.

Lanús (Santa Teresa esquina Once)—Culto de predicación los domingos, á las 9 a. m., y escuela dominical, á las 3 p. m.

Calle España y Nueve—Cultos los jueves á las 8 p. m., y escuela dominical á las 10 de la mañana.

Barceló—A las 8 a. m., sermón por F. Culbertl.

Flores (Laguna 1253)—Sermón por F. A. Pizzutti.

Avenida Sáenz y Caseros—A las 3 p. m., sermón por Blas A. Marandel.

Cultos familiares—Martes y miércoles, dirigidos por varios hermanos, en los barrios de Almagro y Palermo.

Culto Evangélico (Carlos Calvo 400)—Escuela dominical á las 3.30 p. m., á las 8 p. m., conferencia por el pastor Logan.

Culto Bautista—Capilla Estados Unidos 1273—Cultos evangélicos los martes, jueves y domingos, á las 8 a. m.; los domingos, á las 10 a. m., el pastor Besson oficiará en francés. A las 8 p. m. sermón sobre: "La verdadera Pascua, Jesús".

Iglesia Bautista del Once (Pueyrredón 451)—Cultos evangélicos los domingos á las 9 a. m. y á las 8 p. m.; escuela dominical á las 2 p. m.

Iglesia Evangélica Argentina — Gascón 968 (Almagro)—Cultos en italiano, todos los domingos y miércoles, á las 8 de la noche; escuela dominical todos los domingos, á las 2 p. m.

Iglesia Cristiana, Cabildo 2347 (Belgrano)—Culto con sermón por el pastor W. J. Burner los domingos y miércoles á las 8 p. m.; escuela bíblica los domingos, á las 8 p. m.

Templo de la calle Patricios 1548—Sermones en español los jueves y domingos, á las 8 p. m., por el pastor Tomás Spight.

—Iglesia Bautista de Constitución (calle Garay esquina Santiago del Estero)—Escuela dominical todos los domingos, á las 9 a. m.; cultos evangélicos con sermón en castellano los domingos, á las 10.15 a. m., y los domingos y miércoles á las 8 p. m.

INFORMACIONES UTILES

CALENDARIO

Calendario gregoriano—Marzo 27—Festividad católica. La Resurrección de Jesucristo.

Id ortodoxo—14 de Marzo—Bernardino.
Id israelita—17 de Beader de 5670.
Id mahometano—15 de Rébi de 1328.

VARIAS

Los reyes de Francia, Italia y España consideran franceses, italianos y españoles, respectivamente, á los hijos de éstos, nacidos en el extranjero y, de consiguiente, sujetos á las leyes militares.

—El poeta español don Francisco de Quevedo Villegas, nació en 1580 y falleció en el año 1645.

—El 10 de Septiembre del año 1673 fué día miércoles.

—La esclavitud en el Brasil fué abolida en el mes de Mayo del año 1888.

—Los campos de Río Negro, situados á inmediaciones de Chelforó y Chinchinales, están comprendidos dentro de las obras de irrigación que se realizarán en breve.

—No existen sociedades recreativas con el nombre de Agrupación Dramática de Palermo y Jóvenes Amantes de Palermo.

El hijo mayor del rey Víctor Manuel II, fué Humberto I, segundo rey de Italia; Amadeo, ex rey de España, fué el segundo hijo.

—El Instituto Pasteur está en la calle Moreno 1959.

—Las patentes de invención válidamente expedidas caducan cuando trascurren dos años desde su expedición sin explotar el invento que las ha merecido.

—Para obtener rosas azules, basta sumergir el tallo de las rosas blancas en una solución de cien centímetros cúbicos de agua, dos gramos azul metileno de anilina y dos gramos de nitrato de potasio. Las flores deben dejarse en esta solución por espacio de una hora.

—El poeta Edgar Poe era norteamericano y falleció en Baltimore, su ciudad natal, el 6 de Junio de 1849.

"El cuervo" es la composición más conocida de este gran poeta del miedo, de lo espantoso y de lo terrible.

Según la ley número 111, las patentes de invención pueden ser acordadas por 5, por 10 y por 15 años según el mérito del invento y la voluntad del solicitante. La revalidación de las patentes extranjeras se limitará á 10 años, pero en ningún caso podrá exceder al término concedido á la patente primitiva, con la cual caducará.

JUEGO

Si uno canta 27 y el contrario le dice "son buenas mis 30", éste ha perdido por haber dicho que eran buenas las 27.

—Teniendo las cartas en la mano no se puede pronunciar la palabra flor, aunque se diga "no hay flor", "sin flor", etc. Quien tal diga tiene flor, y de lo contrario habrá perdido. Es como decir "no hay envido". El envido está dicho.

—Para echar el retruco tiene que haberse querido primero el truco. De modo que ante el truco de un jugador el retruco del otro no tiene valor si antes no dice quiero, aunque más tarde desafíe á más.

—Flor de tres figuras, vale veinte.

—La flor mayor es de 38.

—Jugando de cuatro si se producen varios envites entre los primeros y luego el pie canta flor, todo se anula por ella. Bien entendido que el pie no habrá tenido tiempo de mirar sus cartas, porque si sabiendo lo que tiene guarda silencio como observando el incidente de los otros, es una incorrección grave que puede pasar á una cuestión fuera del juego. Esto es comprensible entre los jugadores pues se dan casos de jugadores que corren el albur de negar una flor prefiriendo los altos tantos que tenga para el envido casi en la seguridad de ganar una falta, que por cierto vale más que una flor.

—Ante un envido cantado, la contestación de "tengo más" no tiene valor.

—Contra flor y el resto son tantos tantos como le falten al otro para salir, más los seis de las flores.

HACE 40 AÑOS

27 de Marzo de 1871—Víctima de la fiebre amarilla que azotaba á Buenos Aires, deja de existir el doctor Roque Pérez, presidente de la Comisión Popular creada para socorrer á las víctimas del flagelo.

LA PRENSA, en homenaje á la memoria de este esforzado soldado del humanitarismo, aparece con sus columnas enlutadas.

FECHAS HISTORICAS

27 de Marzo

1812—Renuncia de Pueyrredón—El general Pueyrredón que había tomado el mando del ejército del Alto Perú después del desastre de Huaquí, renuncia su puesto.

1819 — Batalla del Saucecito—El caudillo Ramírez vence al caudillo Artigas en el Saucecito.

1845—Batalla de India Muerta—El general Urquiza derrota al general Rivera en la batalla de India Muerta, en la provincia de Entre Ríos. Rivera huye dejando 100 cadáveres en el campo del desastre.

1879 — Congreso jurídico — Los representantes de las repúblicas del Perú, Argentina, Bolivia, Ecuador, Chile, Venezuela, Oriental del Uruguay, Costa Rica y Guatemala se reunen en Lima en congreso de juristas y forman un tratado de extradición con el propósito de facilitar la administración de justicia en la represión de los crímenes y delitos cometidos en sus respectivas jurisdicciones territoriales, restringiendo convenientemente los casos de refugio.

BOLETIN DEL DIA

Servicio general de correspondencia

Se distribuirá correspondencia:

Hoy, de Europa y Cabo Verde, en el "Re Vittorio" con fechas hasta el 10 de Marzo y del Callao y escalas, en el "Oravia" con fechas hasta el 15 de Marzo, y 30 de Europa y Dakar en el "Pampa", con fechas hasta el 10 de Marzo.

—Se despachará correspondencia:

Mañana á las 10 a. m. para Santos, Canarias y Europa, en el "Valbanera" (con alcance hasta las 3 p. m.), y el 29, á las 10 a. m., para Dakar y Europa en el "France" y para Europa en el "Tomaso di Savoia" (sin alcance).

Conferencia

Hoy á las 8 a. m. el señor Jenaro Giacobini dará en el local de la Asociación "Las Ciencias" una conferencia sobre el tema "La Academia Francesa y la muerte de Melchor de Vogue".

BOLSA, BANCA Y NEGOCIOS

EXPORTACION DE CARNES CONGELADAS

En el vapor "La Blanca", el frigorífico La Blanca exportó anteayer, con destino á Londres, Liverpool y Cardiff, 20.135 reses de carnero y 5.148 cuartos vacunos congelados, además de 6.063 cuartos vacunos chilled.

Remate de haciendas

A. R. NAVARRO Y CIA

Resultado de las ventas efectuadas por estos señores en el remate especial de haciendas celebrado en Huanguelén, Coronel Suárez, el 13 del corriente. Novillos de 2 y 1|2 años, mestizos Durham, buen estado, de $ 55 á 67.50, novillos de 1 y 1|2 año, mestizos Durham, buen estado, de 45 á 52.50, novillos de 4 años, criollones, á 47; yeguas mestizas de tiro pesado, de 90 á 110; yeguas tiro liviano, á 61, lo que camina; yeguas criollas, de 14.25 á 27, lo que camina; padrillos de tiro pesado y liviano, de 140 á 330; potros, de 60 á 97; caponеs mestizos Lincoln, de 6.20 á 6.30; ovejas mestizas Lincoln, de 4.85 á 5.20.

Suman estas ventas, $ 90.199.90.

—Los mismos señores efectuaron la liquidación de la estancia Los Leones en El Mangrullo (F. C. P.)—el domingo 20 del corriente, obteniendo el siguiente resultado: Novillos de 2 y 1|2 años, mestizos Durham, á $ 74; novillos de 1 y 1|2 año, á 58; vacas secas, para invernada, de 34.50 á 44.50, vacas al corte, de 32.50 á 31; vaquillonas de 2 y 1|2 años, á 37; vaquillonas de 1 y 1|2 año, á 25; toros usados, de 67 á 350; yeguas al corte, de 20 á 22.50, lo que camina; potrancas de 2 y 1|2 años, de 50 á 72; potrancas de 1 y 1|2 año, de 19 á 22; potros de 2 y 1|2 años, de 54 á 76; potrillos de 1 y 1|2 año, á 25; padrillos usados, de 100 á 200; caballos de trabajo, de 20 á 72.

Suman estas ventas, $ 153.883.10.

NOTICIAS MARITIMAS

VAPORES ESPERADOS EN MARZO

	Nombre	Bandera	Fecha	Procedencia
x	Re Vittorio	italiana	27	Génova
	Hyperia	inglesa	28	Liverpool
x	Sarmiento	argentina	28	Puertos del Sud
	Camodge	francesa	28	B'deos y B'sil
	Ocean Prince	inglesa	28	Londres
	Ilmenau	alemana	28	Hamburgo
	Ruapehu	inglesa	29	Wellington (M
	Gouv. de Lantsh	belga	29	Amberes
	Pydna	inglesa	29	Liverpool
x	P. Mitre	argentina	29	Punta Arenas
x	Pampa	francesa	30	Marsella
	Euterpe	inglesa	30	Newport
	Alexandria	alemana	30	Hamburgo
	Ouessant	francesa	30	Havre y esc.
	Hesperides	inglesa	31	Liverpool
	Evesham	inglesa	31	Londres
	Columbia	austriaca	31	Trieste y esc.

VAPORES A SALIR EN MARZO

	Nombre	Bandera	Fecha	Destino
	H. Mary	inglesa	27	Londres
	Juan Forgas	española	27	Barcelona
x	Oravia	inglesa	27	Liverpool (M*
	Les Alpes	francesa	27	B'sil y M'sella
x	Valbanera	española	28	Brasil y Géno
	Helene Menzell	alemana	28	Amberes
	Horatius	inglesa	29	Nueva York
	Ruapehu	inglesa	29	Londres (M*)
x	France	francesa	29	Marsella
	Re Umberto	italiana	29	Génova
x	T. di Savoia	italiana	29	Génova
	Sigmaringen	alemana	30	Bremen

x Indica los vapores correos.

ALTURA DE LA MAREA

A las 6 a. m., 24 pies; á las 7, 23.8; á las 8, 23.4, á las 9, 22.8; á las 10, 22; á las 11, 21.8; á las 12 m., 21.4, á la 1 p. m., 21; á las 2, 20.8; á las 3, 22, á las 4, 22.8; á las 5, 23, y á las 6 p. m., 22.4. Viento SSE. y SE.

LLEGADAS A LA RADA

Vapor inglés "Middleton" de 1.601 toneladas, capitán Wills, de Hull, 16 Febrero, con carbón, á F. C. C. Argentino (sigue para el Rosario); id id "Collingwood" de 1.527 toneladas, capitán Barker, de Cardiff, 15 Febrero, con carbón, á F. C. Francés (sigue para Colastiné), id id "Manchester Miller", de 2.766 toneladas, capitán Robertson de Savannah, 9 Febrero, con carga general á Mac Carthy; id id "Numinia", de 1.891 toneladas, capitán Thoren, de Scrauton 14 Febrero, con madera, á J. y J. Drysdale y Cía., id id "Kirnwood", de 1.982 toneladas, capitán Olsen, de Newport, 17 Febrero, con carbón, á la orden; id id "Britannia" de 2.077 toneladas, capitán Donaldson, de Amberes, 16 Febrero, con carga general á Maumus y Dodero; id id "Barbara", de 2.444 toneladas, capitán Hepburn, de Londres 18 Febrero, con cemento, á Houlder, Bros y Cía.; id id "Druidstone", de 1.329 toneladas, capitán Lyberg, de Cardiff, 19 Febrero, con carbón, á F. C. Francés (sigue para Colastiné); id holandés "Texel", de 1.330 toneladas, capitán Rees, de Montevideo 25 Marzo, con carbón á Wilson, Sons y Cía. (sigue para el Rosario), barca inglesa "Snowdon", de 1.034 toneladas, capitán Bray, de Boston, 14 Enero, con madera, á Chiesa (sigue para el Rosario); id noruega "Formica", de 1.145 toneladas, capitán Druntz, de Mobile, 28 Diciembre, con madera á Christophersen Hnos. (sigue para el Rosario); id id "Bonovento" de 1.272 toneladas, capitán Evensen de Norfolk 19 Enero, con madera, á Chiesa (sigue para el Rosario); fragata inglesa "Gantock Rock", de 1.566 toneladas capitán Osternhous, de Pensacola, 6 Enero, con madera, á J. Bell y Cía.

MOVIMIENTO DEL PUERTO

Entradas: vapor inglés "Aragón" de Southampton, con 359 pasajeros y carga general en el dique 4, id italiano "Umbría", de Génova con 283 pasajeros y carga general, en el dique 4; id danés "H. Pontoppidan" y noruego "Hermes" de la rada, en el Riachuelo, á descargar; id inglés "Star of England", de la rada, en la dársena Sur, á descargar; id argentino "Ternero", de Río de Janeiro, con carga, en la dársena Norte; id inglés "Rossetti", de la rada, en el dock Sur, á descargar.

Salidas: vapor inglés "Lynrowan", del dique 4, para Amberes, con frutos; id id "Aboukir" del dock Sur para Villa Constitución, á cargar, id francés "Amazone" de la dársena Norte, para Burdeos, con pasajeros y carga.

NOMINA DE LOS VAPORES DE ULTRAMAR SURTOS EN EL PUERTO

Dársena Norte—"Potomac", "P. de Satrústegui", "Ternero".

Dique 4 — "T. di Savoia", "Gotaland", "Wartburg", "Vasari", "Les Alpes", "Re Umberto", "Cap Arcona", "Mendoza", "Olaf Kyrre", "Cordova", "Umbría", "Aragón".

Dique 3—"Santa Fe", "Mont Pelvoux", "Don Arturo", "France", "Santa Rita", "Gloria de Larrinaga", "Viina", "Toscana", "Carisbrook", "Minneburg", "Hermione", "Winnfield", "Horatius", "Agnes", "Don Diego", "Slawentzitz", "Elsenach", "Miguel Gallart", "Drumlanrig", "Hermiston", "Dalmata".

Dique 2 — "Juan Forgas", "Maasland", "Consols", "Julia Park", "Hohenfelde", "E. von Belgien", "Pontos", "Kirkoswald", "Raeburn", "Veronese", "Valbanera".

Dique 1 — "Highland Hope", "Simaringen", "Nordhavet", "Chelford", "Hostilius", "Homereus", "Petrópolis", "Kelvinbank", "Ormazán", "Belgrano", "Amiral R. de Genouilly".

Dársena Sur—"Asama", "Corbe", "Neuquén", "Southport", "Parklands", "Winchester", "Columbus", "Lady Carrington", "Hamilton", "Camarones", "Crown", "Star of England".

Riachuelo—"Horda", "Kenley", "Ryde", "Southwalte", "Bratsborg", "Hull City", "Amazonas", "Fridjof Nansen", "Alf", "Crown Prince", "Mont Rose", "Ivydene", "Swedish Prince", "Zamora", "Newburn", "Beacon Grange", "Hermes", "H. Pontoppidan".

Dock Sur—"Laura", "Urd", "El Argentino", "Rossetti".

SITUACION DE LOS VAPORES CORREOS Y DE PASAJEROS

Mala Real Inglesa

"Asturias", salió el 26 de Bahía para Southampton.
"Amazon", en Southampton.
"Araguaya", salió el 23 de Madeira para ésta.
"Aragón", dique 4; saldrá el 1o. de Abril.
"Thames", salió el 20 de San Vicente para ésta.
"Danube", salió el 25 de Southampton.

Hamburgo Sudamericana y Hamburg Amerika Linie

"Cap Blanco", saldrá el 1o. de Abril de Hamburgo.
"Cap Vilano", salió el 20 de Río de Janeiro para Hamburgo.
"Cap Ortegal", en Hamburgo.
"Koenig Wilhelm II", salió el 14 de Río de Janeiro para Hamburgo.
"Cap Arcona", dique 4, saldrá el 1o. de Abril.
"Cap Roca", salió el 25 de Lisboa para ésta.
"Ipiranga", salió el 26 de Hamburgo.
"Koenig Friedrich August", salió el 17 de Lisboa para ésta; llegará el 29 á Río Janeiro.

Mensajerías Marítimas

"Magellán", salió el 25 de Burdeos.
"Amazone", salió el 25 para Burdeos.
"Chili", salió el 26 de Bahía para ésta.
"Atlantique", en Burdeos.
"Cordillere", salió el 24 de Dakar para Burdeos.

La Veloce

"Argentina", salió el 17 de Tenerife para ésta.
"Italia", salió el 23 para Génova.
"Savoia", salió el 10 para Génova.
"Brasile", saldrá el 30 de Génova.

Lloyd Sabaudo

"Principe di Udine", saldrá el 30 de Génova.
"Tomaso di Savoia", dique 4; saldrá el 29.

Llord Italiano

"Mendoza", salió el 17 de Génova.
"Cordova", dique 3, saldrá el 1o. de Abril.
"Indiana", en Génova.
"Principessa Mafalda", salió el 24 de Las Palmas para Génova.

Navigazione Generale Italiana

"Principe Umberto", salió el 23 de Río de Janeiro para Génova.
"Umbría", dique 4; saldrá el 6 de Abril.
"Re Vittorio", salió el 17 de San Vicente para ésta, llegará hoy. (Se puede comunicar con este vapor por radiograma).
"Regina Elena", salió el 24 de Génova.

Trasatlántica Española

"P. de Satrústegui", dársena Norte; saldrá el 1o. de Abril.
"León XIII", saldrá el 5 de Abril de Barcelona.

VAPORES ESPERADOS

Hoy argentino "Río Uruguay" de Glasgow en lastre; inglés "Ella Sayer" de Cardiff, con carbón; inglés "Dochra" del Rosario, á completar su carga; italiano "Re Vittorio" de Génova, con 580 pasajeros y carga general; brasileño "Saturno", de Río de Janeiro y escalas, con pasajeros y carga general; inglés "Mars", de Newport, con carbón; id "Manchester Inventor" y "Polamhall", de Cardiff con carbón.

Mañana: francés "Cambodge", de Burdeos y el Brasil, con pasajeros y carga general.

VAPORES A SALIR

Hoy: inglés "Don Arturo", para Londres, con frutos; francés "Mont Pelvoux", para Marsella, con frutos; id "Les Alpes", del dique 4, para el Brasil y Marsella, con pasajeros y carga; español "Juan Forgas", del dique 2, para Barcelona y escalas, con pasajeros y carga; inglés "El Argentino", para Zárate, á cargar.

Mañana: español "Valbanera", del dique 2, para Génova y escalas con pasajeros y carga.

COSTA SUR

El vapor "Presidente Mitre", en viaje del Sur para ésta, llegó ayer á Madryn.

—El vapor "Sarmiento", en viaje del Sur para ésta, salió el 25 de Madryn. Llegará el 28.

—Ayer salió de Santa Cruz, en viaje para el Sur, el vapor "Presidente Quintana".

VAPORES EN VIAJE

"Belgrano", alemán, procedente de ésta, llegó el 24 á Hamburgo.

"Paraná", francés, de ésta para Marsella, salió el 23 de Río de Janeiro.

"Espagne", francés, procedente de ésta, llegó ayer á Marsella.

"Provence", francés, de Marsella para ésta, salió el 24 de Madeira.

"Ouessant", francés, del Havre para ésta, salió el 25 de Santos.

"Conde Wifredo", español, salió ayer de Génova para este puerto.

"Saxon Prince", inglés, salió el 22 de Nueva York para ésta.

"Orita", inglés, del Callao para Liverpool, salió el 25 de San Vicente.

"Columbia", austriaco, de Trieste para ésta salió el 23 de Río de Janeiro.

"Ravenna", italiano, procedente de ésta, llegó el 25 á Génova.

"Barcelona", español, de ésta para Génova, pasó el 25 por Las Palmas.

Hoy son esperados en Montevideo: inglés "Bidna" de Liverpool, id "Hyperia" de Liverpool, id "Ocean Prince" de Londres, francés "Cambodge" de Burdeos, belga "Gouverneur de Lantsheere" de Amberes, alemán "Ilmenau" de Hamburgo.

VAPORES DE LOS RIOS

Se esperan hoy: "Rivadavia" y "Londres" de Montevideo, "Corumbá" y "Labrador" de la Asunción.

Salen hoy: "Luna" para el Carmelo, "Londres" para el Salto y escalas, "Eolo" para Montevideo, "Villa Franca" para Gualeguay, "Tritón" para la Asunción y escalas, "Linda Elisita" para la Colonia.

EL "AMETHYST"

Hoy saldrá del dique de carena y seguirá viaje para Montevideo el crucero inglés "Amethyst".

A FLOTE

El vapor inglés "Gloxinia" consiguió zafar ayer de su varadura en el Arenal Grande, en momentos que el río crecía con fuerza y sin necesidad de auxilios.

PASAJEROS

Del vapor inglés "Aragón", llegado de Southampton y escalas:

S. S. G. da Azevedo, R. Aiblen, J. M. R. Alves, Edmund Adday, Wm. Altaras, Alfred Anson, José E. Armstrong, Raúl Baibiene, señorita E. Bernhard, señorita A. Bignell, señorita B. Bignel, A. Bradshaw, miss J. Brunlere, W. Bulmer, señorita J. Bravo, L. R. Babbit y señora, señora Barker, A. E. Barros, Burkel, W. R. Beldam, W. Carnie, J. Collett-Mason y familia, Eustace Cross-Buchanan, C. W. Currall, Daniel Candan, José Casanueva y señora, E. C. Chao, W. T. Crichton, Habil Lhemez, señora M. T. Cuvelier, señora S. Cohen, John Campbell, señorita L. Delessert, A. J. Dorman y familia, Francois Duffo, M. Diego André Duval, Ana Druka, Cliff Disney, O. Duarte, Otto Eilenberger, Oscar Fayle, señora E. Favier, Jorge Ferro, Félix Fighiera, J. Flscheil, Thomas Francis, V. N. Ferraz, señora Lucy Frey, A. Frolich, William Gould, miss A. Gratzmuller, miss L. Grayson, Henry Grebet y señora, S. Grehan y familia, Luis Guerin, C. C. Giraldez é hijo, J. S. Gittings, E. Gottschalk, H. L. Gould, Rosa Goldradt, Sara Grunberfi, H. Goldstein, E. Godocitch, Enrique Geve, señora Hamilton, Fred Eric Hamilton, miss N. Harcourt, J. P. Henderson y familia, J. Holden y señora, J. C. Hamilem, Oscar Hinrichs, E. C. Jewell, Arthur Josetti, F. Johnston, miss Q. Kemble, Regina Kroger, A. Kauf, doctor R. Q. B. Lafone, doctor Lang, miss E. E. Lasnam, señora Lang, Edward Lanjurio, señora Laughton, Arnot Leslie, R. D. Livingstone, S. S. López, María R. Logo, Pierre Lambert, E. A. Lewis, R. Liez, Anita López, Alex D. Macdonal, J. M. Madariaga, miss I. Mattehw, Ernesto Mc. Knight y familia, Mac Lachlan, rev. Henry Miller, A. H. Mowbray, Karl Muller, Stanley Mugford, W. J. Mutch, G. P. Martínez, D. Misa, L. F. Monter, E. V. Morgan, Georgina Martins, M. Morillo y familia, miss J. Martínez, N. Mock y señora, Ivan Mohr Bell, doctor R. C. De Mello y familia, James Nell, miss Nettlefold, Philip Novell, miss A. Odell, H. E. Orman, miss A. Ottesson, Ana M. de Oliveira, Alberto Pam y familia, A. Penard y familia, miss M. Phelps, B. C. Pollede, Anita Pariserhond, R. J. Palacio, Eduardo Quesada, Renison y familia, F. Rodríguez, María D. Rodríguez, Berta Reschenaisch, Paulina Reinstein, E. Rutzerson, doctor M. J. H. Rossbach, W. F. Rule y señora, J. Ribeiro, doctor R. Ramos, Anita Rosner, A. Schawalbe, T. G. Slaughter, David Smith, Sidney J. H. Smith, A. Stephenson, E. B. T. Studd y familia, Van Swas, Jaime Suahany, J. G. Schuyelr, Edward Szorbinowski, T. B. Southgate, R. A. Sandell, F. X. Staub, Sanderson y señora, J. V. da Silva, H. Silva, doctor Maitland Thompson, George Wm. Thompson, Theomitte, F. Toley, G. Tomlinson, Toledo y familia, Rosa Unkoski, miss M. Vincent, S. Vejo, Vertman, James Walton, miss J. Webb, Arthur Wetherill, Harold W. Williams, Wolff, C. Womersley, E. F. Wood, Daisy Woodman, J. R. White, Fanny Wekell, Welsh y familia, Fernando Zamulo.

Del vapor italiano "Re Vittorio" esperado hoy de Génova y escalas:

Don Enrique Moreno y señora, Eco Colom y familia, Carlos Darbois, R. Howard y familia, Julio Campbell y familia, María Carvallido, Catalina Piza, Guillermo Vanrello, Carolina Aranz, Luis Amoni, Rodolfo Avidano, Jacinto Barberi, Chti Lippi, Teresa Commene, Aquiles Chiesa, Godofredo Casnal y señora, A. Affrosio, Julio Gatti y señora, Ana Glucksmann y familia, Samuel Giussani, Luis Mig y señora, Luis Mavretti y señora, Telmo Orduvini y familia, Carlos Picasso, Francisco Dagliano, Víctor Rava, Gino Rava, Domingo Tagliabue, Aurelia Vélez, Luis Zucchini, Pablo Zoppa y señora, Luis Arijón, Francisco Arrabel, Pedro Aristiruleta, Romino Bigheri, Roget Dacot, Sebastián Godoy, Pedro Méndez, David Asto y familia, Juan Burgis, Antonio Calcatelli y señora, Joaquín Casarotti, Carmine Coscarelli, Antonio Cusmano, Héctor Gazzaniga y familia, G. B. Castiglia, Luis Conde y señora, Juana Dubini, Rafael Fernández y familia, Fisa Fisher, Emma Gianotti, Eduardo Giocchi, Jacobo Glucksmann, Otto Luongo y familia, Antonio Lanata y señora, Petronio Minandri, Luisa Masini, Jacobo Masini, Jerónimo Mambrini, Lina Nelly, Antonio Oneto y señora, Juan Péndola, Joaquín Paolilli y señora, Idelmina Rochi, Remigio Rochi, José Sollmano y familia, Aurelio Saardo, Arístide Talucci, Alba Vidi, Silvio Varando, Sebastiano Vanin, Wilhelm Woerner y señora, Antonio Yuta, Luis Zambruno, Delica Addy, María Borbosa, Enriqueta Bonjly, Mary Chary, Edoa Funcadella, Rosa Gobbas, Faustino González, Rosita Reyes, Francisco Fons y Bernardo Rodríguez.

PUERTO DE LA PLATA

Entradas: vapor inglés "Urmston Grange", de Newport, con carga general; id id "Agenoria", de Nueva York, con carga general; crucero argentino "Patria" de Ushuaia.

Salida: vapor inglés "Highland Watch" para Liverpool con carne congelada.

PUERTO DE BAHIA BLANCA

Cargando cereales vapores "Orsova", "Gama", "Birawa" y "Goathland".

Total de cereales cargados 2.936 toneladas.

Descargando vapores "Independencia", "Valparaíso", "Hylos", "President Hunger" y "Manuel".

Total descargado 803 toneladas.

Entradas: Vapores "King Bleddin" y "Libertad".

Salidas: Vapores "Libertad" para Buenos Aires; "Valparaíso" para Chile y escalas con pasajeros y mercaderías generales; "Magellan" para Chile y escalas y "Herminius" para Puerto Galván.

PUERTO DE MONTEVIDEO

Llegaron los vapores inglés "Oravia" del Callao, francés "Amiral Obry" de Santa Rosalía é italiano "Re Vittorio" de Génova.

—También llegaron los vapores inglés "Hyperia" de Liverpool, alemán "Sakkarah" de Punta Arenas, noruego "Sygna" de Coronel, argentino "Toro" de Porto Alegre, inglés "Breconshire" de Newport, id "Cambrian King" de Talcahuano, id "Benbridge" de Torrevieja, alemán "Bitschin" de Marsella, brasileño "Saturno" de Río de Janeiro.

REGISTRO CIVIL

(Electoral y de enrolamiento)

Oficina principal, Tucumán 854, sección 1a. Rivadavia 8151, con sucursal en la calle Esquina 172 (Nueva Pompeya), sección 2a. Monteagudo 12, sección 3a., General Iriarte 360, sección 4a., Almirante Brown 1078, sección 5a., Fray Cayetano 65, sección 6a., Belgrano 4139, sección 7a., Humahuaca 1633, sección 8a., Rincón 1464, sección 9a., Corrientes 3135, sección 10a., Alberti 840, sección 11a., Azcuénaga 487, sección 12a., Santiago del Estero 941; sección 13a., Bolívar 639, sección 14a., Lavalle 1485, sección 15a., Malabia 361, sección 16a., calle Juramento y Cuba; sección 16a. (sucursal), Bauness 185, sección 17a., Federico Lacroze 2469; sección 18a., Charcas 3747, sección 19a., Larrea 1213; sección 20a., Córdoba 1635.

Los nacimientos deben ser declarados por el pariente más cercano ó por la partera, dentro de los tres días de producidos bajo pena de multa ó prisión.

Inscripciones de ayer

MATRIMONIOS

Sección 1a.—José M. García, español, jornalero, con Isidora Fermoselli, española; José Romero, español, abastecedor, con Concepción Bermúdez, española; Miguel Bermúdez, español, empleado, con María Romero, española; Juan Carlos Moreno, argentino, empleado, con Magdalena Lavera, argentina; Cosme Lucero, argentino, empleado, con Adela Carmen Depino, argentina.

Sección 3a.—José Caffaro, italiano, sastre, con Elvira Perrone, argentina; Manuel González, español, jornalero, con Manuela Rebolo, española; Nicolás Schiaffino, argentino, conductor, con Catalina Reboza, argentina; Máximo Villamil, español, comerciante, con Ernestina Luisa González, argentina; Francisco Bonadeo, italiano, hacendado, con Carmen J. Sougna, argentina; Manuel Sixto, argentino, empleado, con María M. Arbeleche, argentina; Miguel S. Acosta, argentino, comerciante, con Elena Rectti, argentina; Salvador Bancalio, italiano, corredor, con Rosa Minosel, italiana; Luis Turri, italiano, comerciante, con Julia Ravizzoli, italiana; José Giudice, argentino, jornalero, con Dominga Reiazi, italiana; Tomás P. Colonna, argentino, maquinista, con María Peuna, italiana; Luis Palacios, español, panadero, con Manuela Jodar, española; Agustín González, español, sastre, con Manuela Hermida, española; Francisco Pilla, portugués, dependiente, con Agripina Alvarez Prieto, española; Antonio Prieto, español, carpintero, con Carmen Arceu, española; Herminio Vorro, italiano, carpintero, con Rosa Frecianó, italiana; Enrique Pagani, italiano, comerciante, con Colomba Moser, argentina.

Sección 4a.—Miguel Barbara, argentino, jornalero, con Angela Felizetti, argentina; Angel Elris, español, carpintero, con Rosa Guido, argentina; Braulio J. Franchi, oriental, carpintero, con María Rimoldi, argentina; Mauro Silvestri, italiano, mecánico, con Mercedes Rossiglioni, argentina; Ambrosio Morelli, argentino, herrero, con María Barone, argentina.

Sección 5a.—Eugenio Amdana, oriental, jornalero, con Dorila Junco, argentina; Bernardo Berlanga, español, jornalero, con María Guerra, española, Diego Vibetta, italiano, zapatero, con Matilde La Ruffa, italiana; Arturo S. Delrio, argentino, constructor, con María Josefa Donato, argentina; Ricardo Judez, español, albañil, con Manuela Sebastián, española; Floro Gianinelle, italiano, constructor, con Ana Ursula Castell, oriental; Ramón Praga, oriental, jornalero, con Celia Fernández, oriental; Cayetano Castronuovo, italiano, jornalero, con María Guerra, italiana.

Sección 6a.—Severino Regolini, austriaco, fundidor, con Alicia Pagliosa, argentina; Adolfo Carreras, argentino, comerciante, con Josefa Bunge, argentina; Juan B. Trebino, italiano, empleado, con Luisa Toso, italiana; Mateo Clar, español, carpintero, con Rosa Venezia, italiana; Salustiano Díaz, español, jornalero, con Genoveva Pérez, española; Ramiro Pérez, español, jornalero, con Josefa García, española; José Mahía, español, conductor, con Emilia Abades, argentina.

Sección 8a.—Justo López, español, agricultor, con Teresa Iglesias, española; Angel Fulco, italiano, tapicero, con Catalina Cassino, argentina; Vicente Molinari, argentino, aserrador, con Ana Amadeo, argentina; Nicolás Mieli, italiano, empleado, con Angela Paladino, argentina; Angel Galijia, italiano, calderero, con Ernesta G. Mariscotti, argentina; Ezequiel Bustamante, argentino, albañil, con Adelina Passarelli, argentina; José Argul, español, fideero, con María Pérez, española; Juan Rigoni, italiano, rentista, con Constancia Beiroa, española; Ramón Latorre, argentino, empleado, con Antonia Pérez, española; Ramón Lema, argentino, empleado, con Rosa Settani, argentina; Salvador Santonocito, italiano, albañil, con Rosa Distefano, italiana; Saverio Manfredo, italiano, zapatero, con Carmen Passarelli, italiana, Gabriel Giuliano, italiano, jornalero, con Dominga Cortese, italiana.

Sección 9a.—Miguel Del Vacchio, italiano, lustrador de muebles, con Remedios Naveira, española; Enrique Hernández, argentino, empleado, con María Facio, argentina; Adrián Cánepa, francés, yesero, con Matilde Angellotti, argentina; Juan Toraschi, italiano, aparador, con Carolina Noja, argentina; Felipe Bruno, italiano, herrero, con Ana Crespo, italiana; Manuel Lamas, español, labrador, con Dulce Pérez, española; Ricardo M. Encina, argentino, abogado, con Ana María Fernández, argentina.

Sección 11a.—Dionisio Juan Mascheroni, argentino, comerciante, con Mayorina Orsi, argentina; Pedro Bideberry, francés, herrero, con Saturnina Arburúa, española, Antonio Capria, italiano, pulidor, con Rosa Poleco, italiana.

Sección 12a.—Francisco D'Ambrosio, italiano, zapatero, con Serafina Marino, italiana; Enrique Anchoren, argentino, comerciante, con Catalina Pagnulli, argentina, Antonio Llavale, italiano, zapatero, con Carmen Maio, italiana, Rogelio F. Egueira, español, industrial, con Josefa Pulleiro, española; Juan G. Demarchi, argentino, mecánico, con Manuela Cobili, argentina; José Ramos, español, empleado, con María González, española, Tomás Castro, británico, ebanista, con Josefa Kinque, argentina; José Hermida, español, constructor, con Carmen Lorenzo, española; Ricardo Alonso, argentino, jockey, con Moerina Fernández, española; Jacobo Jansen, ruso, comerciante, con Rosa Eickee, rusa.

Sección 13a.—José Berge, español, tenedor de libros, con Carolina María Botta, argentina.

Sección 14a.—Volf Resnik, ruso, comerciante, con Sonia Vaks, rusa; Domingo Romagnoli, italiano, comerciante, con María Rosa Lembo, italiana; Camilo Esteban María Guex, suizo, jornalero, con Juana María Luisa Escalieri, francesa; Bernardo Belenki, ruso, carpintero, con Rosa Gorodoski, rusa, Augusto Carlos Radice, argentino, ebanista, con Berta Moyano, argentina; José Bartolomé Vignoli, italiano, electrotécnico, con Concepción Asencio, española; Carlos Alberto Isabella, uruguayo, comerciante, con Eloisa María de Gerónimo, uruguaya.

Sección 15a.—Armando Andretto, italiano, albañil, con Carmen Fresia, italiana; Rufino Estévez, español, herramentista, con Manuela Domínguez, argentina; José Costoya, argentino, comerciante, con Luisa Porto, argentina; Juan Evangelista Reyes, argentino, tejedor, con Antonia F. Barbosa, argentina.

Sección 16a.—Joaquín Nadin, italiano, albañil, con Dominga Grangetto, argentina; Silvio Perazzo, oriental, empleado, con Graciana Bibé, argentina, Sebastián Dipietro, italiano, agricultor, con Virginia Alegra, italiana; Miguel Antonacci, argentino, jornalero, con Micaela Bataglia, argentina; Manuel Rodríguez, español, comerciante, con Esilda San Martino, argentina; Juan Antonio Benavídez, oriental, entraineur, con Inés Ermelinda Benedicto, argentina.

Sección 17a.—Alerigi Baltasar, italiano, empleado, con Rafaela Zirufo, italiana; Gutiérrez Bartolomé, español, comerciante, con Juana Riveros, argentina; Vitulio José, argentino, pintor, con Isabel Grimaldi, argentina, Zacaro'a Fortunato, italiano, jornalero, con Aida Ferrari, italiana, Pino Alejandro Sebastián, italiano, mosaiquero, con Carmen María Julia Lasa, argentina.

Sección 18a.—Agustín Caffarelli, argentino, mecánico, con Flor de Espina Pittigliani, brasileña; Alejandro Milosladsky, ruso, jornalero, con Eduvigis Acksinta, rusa; Carlos S. Rivadeneira, argentino, pintor, con Ana A. Noblia, argentina; Luis Pascolat, argentino, empleado, con Cornelia Sixta Proazzi, argentina, José Felipe, argentino, jornalero, con Carmen Cerazo, argentina, Zolio Sabbatini, italiano, herrero, con Micaela Vitali, italiana, Domingo Mosconi, argentino, carpintero, con Juana Adamini, argentina, Saturnino López, español, comerciante, con Ana Cánepa, italiana, Victorio Corrado, italiano, comerciante, con Francisca Mármol, italiana.

Sección 19a.—Pedro J. Muguiar, argentino, comerciante, con Alcira Jacinta Cabrera, argentina; Horacio Postes, argentino, estudiante, con María Sarah Pimentel, argentina; Alejandro Scasserra, argentino, con Victoria García, española; Dándalo Brovelli, italiano, mecánico, con Irene Graffi, argentina; Juan Bartolomé Giorgi, argentino, comerciante, con Dominga Bourdet, argentina; Constantino Martínez, español, canastero, con Lucía Garrido, española; Carassale Bernardo, argentino, empleado, con Josefa Donsel[illegible], argentina, Aquiles Fragola, italiano, con Graciana Bordenave, argentina.

DEFUNCIONES

Sección 2a.—José Fariña, 33 años, español, hospital Muñiz; Francisca Ballesteros, 24 años, argentina, hospital Muñiz.

Sección 3a.—Cristóbal Román, 22 años, español, Hospicio de las Mercedes; Josefa A. de Alonso, 33 años, española, San Antonio 1146; Josefina C. de Lenchantin, 64 años, oriental, Brandzen 1612; Juana V. de Hossack, 84 años, británica, Vieytes 1687, Gregoria G. de Soldani, 53 años, argentina, Tucuarí 1561; Ignacio Podro, hospital Rawson; Atiliano Romero, 26 años, oriental, hospital Rawson, Catalina Currulo, 50 años, española, hospital Rawson, María Esther, 1 año y 3 meses, argentina, Casa de Expósitos, José Francisco, 4 meses y 27 días, argentino, Casa de Expósitos, Ana R. de Watts, 64 años, británica, hospital Británico, Juana F.gari, 10 años, argentina, Patricios 215, José Lage, 21 años, argentino, Hospicio de las Mercedes, Domingo Harreguy, 69 años, francés, Montes de Oca 276.

Sección 4a.—José Federsen, 17 años, noruego, vapor "Livi"; Elisa Alberto, 6 años, argentina, Alvar Núñez 255; Armando González, 4 meses, argentino, California 266; Domingo Perfetti, 9 años, italiano, Irala 1384, Concepción Africani, 1 mes, argentina, Suárez 737; Filomena C. de Fumi, 71 años, italiana, Suárez 682; José F. Serantes, 6 meses, argentino, Presidente 445; Ana Guerello, 1 año, argentina, Ayolas 87.

Sección 5a.—María Carmen, 6 meses, argentina, Caracas 489; Luisa Dain de Rupetto, 38 años, francesa, hospital T. Alvarez; Rafaela Esteban, 22 años, española, hospital T. Alvarez; Manuel Señoris, 16 años, español, hospital T. Alvarez; José Pemotti, 28 años, italiano, hospital T. Alvarez.

Sección 6a.—Vicente Sigliocolo, 3 años y 6 meses, italiano, Artes y Oficios 1258; N. De Bonis, Estados Unidos 4260; Fortunato González, 17 años, argentino, Yapeyú 183; Josefina Busseti, 21 años, argentina, Carlos Calvo 3874; Victorio Malfatti, 35 años, italiano, San Carlos 3750; Florindo O. Quadri, 5 meses, argentino, Cuyo 4270; N. Modet, Yatay 423.

Sección 8a.—Rosa Ferrante, 1 mes, italiana, Carlos Calvo 1955; Miguel Gallello, 18 meses, italiano, Humberto 1 2344; N. De marco, San Juan 2051; Alberto Romero, 3 meses, argentino, Alberti 1015; Arquímedes de Gregorio, 5 años y 10 meses, argentino, Humberto 1 2409; N. Andreu, Oruro 1239; Teresa F. de Bonora, 58 años, argentina, Cochabamba 2260; Hilaria V. de Vignoli, 54 años, argentina, Rincón 953; Victoria Lopreto, 1 año, argentina, Catamarca 1295; María L. M. Gardella, 15 años, argentina, Carlos Calvo 3354; María R. Romaguera, 5 meses, argentina, Pavón 2160.

Sección 11a.—Julia Magdalena Celesia, 10 años, argentina, Ayacucho 228.

Sección 12a.—Marcelina Parga, 68 años, española, Entre Ríos 1218; Alfredo Fernández, 4 días, argentino, Solís 1031; José San Román, 49 años, español, Perú 973; Juan de Mazzo, 4 meses, argentino, Sáenz Peña 956; María Gutiérrez Alvarez de Díaz, 60 años, se ignora, Piedras 1268.

Sección 13a.—Antonio Barca, 70 años, español, Sáenz Peña 127; N. N., Salta 353.

Sección 15a.—Catalina B. de Bellomo, 83 años, italiana, hospital Teodoro Alvarez; Rosa D. de Casotto, 45 años, italiana, Lista y Bermúdez; José Linares, 16 años, español, Sanatorio Tornú; José Pousa Araujo, 45 años, español, Sanatorio Tornú; María de Fischer, 71 años, suiza, hospital Torcuato de Alvear; Arturo Villasboas, 9 meses, argentino, Humboldt 156.

Sección 16a.—Lidia Victoria Moyano, 2 1|2 meses, argentina, Congreso 1650; Oscar Andrés Alegría, 8 meses, argentino, Monroe 4001; Clorinda Villegas de Carranza Martínez, 38 años, argentina, hospital Pirovano; Lucía Nagle, 7 meses, argentina, Núñez y Capdevila; Eusebio Pasqués, 17 días, argentino, Arribeños 2465; María L. Colombo, 2 años y 3 meses, argentina, Arcos 2194; Filomena Antonacci, 25 años, italiana, hospital Pirovano; Valentina Méndez, 25 años, argentina, hospital Pirovano.

Sección 17a.—N. González, Rivera 1611; Leticia Jullanelli, 15 días, argentina, Villarroel 1435.

Sección 18a.—Angela N. de Jorio, 81 años, italiana, Araoz 1340; Francisca Ch. de Gamusi, 55 años, española, hospital Juan A. Fernández; Graciana P. de Lamothe, 82 años, francesa, Honduras 957; Hilario Alberto Buzzo, 5 días, argentino, Castillo 637; N. de Soller, Acevedo 2286; Juana Paolini, 8 años, argentina, Gorriti 432; Herminia Russo, 23 días, argentina, Serrano 991; Darío Vera, 45 años, argentino, Avenida Alvear 2210; Conrada G. Pringlee, 1 mes, argentina, Araoz 1833, Santiago Fara, 2 años, argentino, Lavalleja 1480.

Sección 19a.—Alfa Fonte, 4 años, argentina, hospital de Niños; José Stanizzi, 1 año, argentino, Bulnes 1329; María Esther Zapana, 17 años, Laprida 1595, José Urea, 76 años, español, Asilo de Mendigos; Francisco Marsello, 14 meses, argentino, Junín 1356; Patricio Castro, 52 años, argentino, Charcas 2815; Bonifacia Salazar, 24 años, argentina, hospital Rivadavia.

Sección 20a. — Benjamín Victorica, 50 años, argentino, Arroyo 142, Pascual Storini, 46 años, italiano, Libertad 1247.

SECCION SOLICITADAS

Es un cargo de conciencia dejar sufrir de tos convulsa á los niños cuando se les puede curar en dos ó tres días con el maravilloso JARABE ANTIFERINA. Venta en grandes boticas y Corrientes 641.

Si usted tiene tos es porque quiere—Las pastillas del doctor Puy curan la tos en pocas horas.

Enfermedades secretas—Santaiol Montagt

SECCION NOTABLES

EL TE GARFIELD

PURIFICA LA SANGRE
Cura la Constipación, evita la Jaqueca

¿Desea Vd. muestras gratis de Te Garfield, polvos de Garfield para el dolor de cabeza y pastillas digestivas de Garfield? Diríjase por carta adjuntando una estampilla de correo de 5 centavos á

M. FIGALLO y Cía.—Buenos Aires, Calle MAIPU 212

LA MEJOR AGUA MINERAL NATURAL
BIRRES-BORN
HUGO KERN Y Cía. SUC.es DE ROTHES Y KERN

Quereis la Salud?

MILAN

SALON WITCOMB
FLORIDA 364
EL 28 DE MARZO
Inauguración de las exposiciones artísticas de 1910 con obras del eminente pintor norteamericano
RICHARD MILLER
coleccionadas por
FERRUCCIO STEFANI
v28

H AY
QUE FIJARSE
exijan la botella de GARNIER

LEA Y LLENE ESTE CUPON

¡SUFRE VD?

Hombres débiles, Envenenamiento de la sangre, Fuerzas agotadas, Enfermedades secretas, Reumáticos, Enfermedades del estómago, Obesos, Tisis, Tos, Asma, Bronquitis.

1. ¿Sufre usted del ESTOMAGO, DISPEPSIA, GASTRALGIA, JAQUECA, etc.?.
Pida usted nuestro libro "serie B".
2. ¿Es usted OBESO ó demasiado GORDO?
Pida usted nuestro libro "serie B".
3. ¿Sufre usted de REUMATISMO, GOTA, CIATICA, LUMBAGO, etc.?.
Pida usted nuestro libro "serie B".
4. Para el ENVENENAMIENTO DE LA SANGRE en sus tres periodos (primario, secundario y terciario). Pida usted nuestro libro "serie A" y conocerá el secreto de conseguir una salud completa con éxito infalible
5. ¿Sufre usted de NEURASTENIA, HISTERISMO, PARALISIS, AGOTAMIENTO NERVIOSO, DECAIMIENTO PREMATURO, etc.?.
6. ¿Sufre usted de la VEJIGA? ¿ENFERMEDADES SECRETAS? Pida usted nuestro libro "serie A".

Los libros "serie A" y "serie B", enseñan la manera de sanar pronto y radicalmente, de cada una de esas enfermedades.

GRATIS damos y remitimos por correo nuestros libros "serie A" y "serie B", á todo el que los solicite del

CUPON
Señor Concesionario de los "Especificos MOURA"
1521 Venezuela 1521—Buenos Aires
Sírvase remitirme GRATIS los libros serie A. y B.
NOMBRE. ....
DOMICILIO. ....
PROVINCIA. ....

"CONCESIONARIO DE LOS ESPECIFICOS MOURA"

1521 VENEZUELA 1521 — BUENOS AIRES

Horas de despacho para el público: De 8 á 12 m. y de 2 á 6 p. m.

BUENAS NOTICIAS para los SORDOS

Los sordos pueden oir y es bueno que lo sepan antes de gastar su dinero inútilmente.

Aparato de invención moderna que facilita á los Sordos que oigan perfectamente

Invitamos á toda persona sorda que visite nuestro instituto y tendremos mucho placer en probarle que nuestro aparato AUROPHONE le hará oir inmediatamente, y únicamente que el nervio auditivo esté completamente destruido (lo que es muy raro), no podrá oir con claridad.

GRATIS Escriba solicitando nuestro libro, el que mandaremos á cualquier parte de la América del Sur, libre de todo gasto, dando una información completa de cómo se puede hacer oir á los sordos

DIRIGIRSE

AUROPHONE INSTITUTE

Avenida de Mayo 1168, Buenos Aires, República Argentina. 1p

LO MAS MODERNO

Alumbrado incandescente Á KEROSENE COMUN

• Es la mejor luz incandescente, más linda y más potente que la luz eléctrica.

Las lámparas Kitson son las más sencillas, son las más económicas.

Se garante mil bujías de iluminación por cinco centavos papel por hora.

Pida catálogos gratis: LUZ KITSON DEL RIO DE LA PLATA.

1968 CALLE VICTORIA 1968

BUENOS AIRES

LA LUZ KITSON ES UN EXITO UNIVERSAL

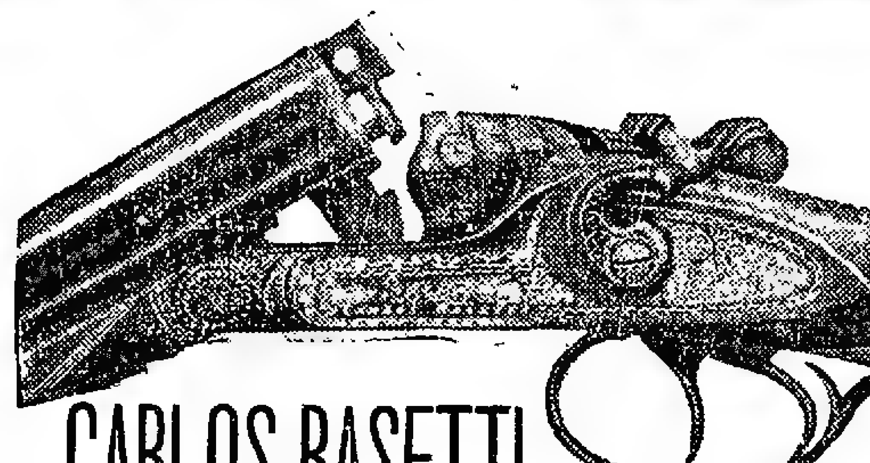

CARLOS RASETTI

RIVADAVIA 526 ESQUINA PLAZA DE MAYO

Casa introductora de armas, fundada en 1857. Casa de compras en París. 150 modelos diferentes de escopetas fabricadas especialmente para la casa. Artículos garantidos y precios sin competencia.

FÍJENSE BIEN EN MIS PRECIOS

CARABINA Winchester, norteamericana, calibre 44, de repetición, 12 tiros	$ 44.—
CARABINA Francotte, caño largo Montecristo, calibre 9 m|m., especial para cazar	$ 14.—
CARABINA de precisión hasta 300 metros con bala larga y corta, calibre 6 m|m	$ 82.—
REVOLVER norteamericano, Iver Johnson, calibre 38	$ 18.—
REVOLVER Federal Suizo, de ordenanza, calibre 7.5	$ 44.—
REVOLVER Smith Wesson, calibre 38	$ 44.—
REVOLVER Webley, calibre 38	$ 50.—
PISTOLA Mauser, calibre 7|36, de 10 tiros, repetición automática, culata de madera	$ 60.—
PISTOLA Parabellum calibre 7|65, de 8 tiros repetición automática y precisión	$ 60.—
PISTOLA Mannlicher, calibre 7|65, de 10 tiros, repetición automática	$ 58.—
PISTOLA de bolsillo, Browning, calibre 7|65 de repetición automática, 8 tiros	$ 35.—
PISTOLA de bolsillo Webley, calibre 7|65 repetición automática, 8 tiros	$ 36.—
BALAS para revólver Smith y Wesson calibre 38, la caja, marca U M C	$ 1.50
CAPSULAS Montecristo, calibre 9 m|m., marca G., á munición, la caja	$ 1.10
CAPSULAS Montecristo calibre 9 m m., marca G., doble carga, la caja	$ 1.60
CAPSULAS Montecristo, calibre 9 m|m., marca G., á bala, la caja	$ 1.50

Los pedidos por carta se despachan en el día

EMBALAJE GRATIS

LA CASA NO TIENE AGENTES NI SUCURSALES

CATALOGO SE REMITE AL INTERIOR

OFERTAS EXTRAORDINARIAS

ESCOPETA fuego central de dos tiros, caños de ALAMBRE (DAMAS RUBANS), calibre 16, caño izquierdo Choke, de dos cierres correa de cuero con funda reforzada para guardar la escopeta desarmada cintura-cartuchera para 30 cartuchos, red para pájaros baqueta de 3 piezas con dos cepillos extractos de cartuchos, máquina para remachar los cartuchos, con medida para pólvora y munición.
TODO POR $ 49.—

ESCOPETA fuego central, de dos tiros caños de ALAMBRE especial (MONOPOLE RASETTI), calibre 16, caño izquierdo Choke de dos cierres correa de cuero con funda reforzada para guardar la escopeta desarmada, cintura-cartuchera para 30 cartuchos red para pájaros baqueta de 3 piezas con dos cepillos, extractor de cartuchos máquina para remachar los cartuchos, con medida para pólvora y munición.
TODO POR $ 55.—

ESCOPETA fuego central de dos tiros, caños de ALAMBRE especial, triple cierre Greener, fabricación mecánica calibre 16, caño izquierdo Choke, correa de cuero, con funda reforzada para guardar la escopeta desarmada cintura-cartuchera para 30 cartuchos, red para pájaros, baqueta de 3 piezas con dos cepillos, extractor de cartuchos máquina para remachar cartuchos, con medida para pólvora y munición.
TODO POR $ 59 —

ESCOPETA fuego central de dos tiros caños de DAMASCO BOSTON triple cierre Greener, fabricación mecánica calibre 16 caño izquierdo Choke correa de cuero, con funda reforzada para guardar la escopeta desarmada cintura-cartuchera para 30 cartuchos red para pájaros baqueta de 3 piezas con dos cepillos extractor de cartuchos máquina para remachar los cartuchos, con medida para pólvora y munición.
TODO POR $ 80 — 85.—, y 120.—

ESCOPETA fuego central, de dos tiros caños de ACERO FINO triple cierre Greener, calibre 16, caño izquierdo Choke y correa de cuero con funda reforzada para guardar la escopeta desarmada cintura-cartuchera para 30 cartuchos, red para pájaros baqueta de 3 piezas con dos cepillos extractor de cartuchos máquina para remachar los cartuchos, con medida para pólvora y munición.
TODO POR $ 60 — y 75.—

TODAS LAS ESCOPETAS SON CON LLAVE ENTRE LOS GATILLOS

REGALO del JUBILEO

A todos los lectores de este diario

Para dar á conocer nuestros trabajos en la América del Sur, ofrecemos gratis una ampliación en tamaño natural cuya ejecución se hará de cualquier fotografía que nos llegue acompañada de este anuncio-recorte. Contamos con su amabilidad para recomendarnos á sus amigos una vez recibido nuestro magnífico retrato.

Repetimos que este retrato será entregado enteramente gratuito. Si alguno de nuestros clientes no quisiera dejar á nuestro cargo los gastos de envío les rogamos nos remitan un bilete de 1 peso para todo gasto de expedición. Igualmente rogamos escribir claramente su dirección al dorso de la fotografía.

Hacemos presentes algunos de los miles de certificados que nos llegan diariamente de la República Argentina.

Buenos Aires, Enero 1º de 1910.—Muy señores míos: Acuso recibo del retrato y quedo satisfecho de su esmero y prontitud. Agradezco y soy S. S. S.—F. Pérez.—C. Lobos 2037.

V. Parque, Noviembre 1909.—Muy señores míos: Acuso recibo de mi retrato, que causó inmenso placer por su fina calidad y esmero. — Agradezco y soy S. S. S. María Romero — Buenos Aires.

El Carril, 29 Septiembre 1909.—Muy señores míos: Acuso recibo del retrato que encargué, expresándoles mis sinceros agradecimientos por tan magnífica obra. Agradezco y soy S. S. S.—A. Belmont.—Salta.

Buenos Aires, Julio de 1909.—Muy señores míos: Tuve el gusto de recibir mi retrato, encontrándolo de un parecido admirable. Agradezco. S. S. S.—A. Fabossi.—C. Chile 1838.

Dirija sus cartas á la Sociedad **Franco Americana**

Retratos de Arte

43 Av. de la Republique 43 **PARIS**

ROYAL
BAKING POWDER

(POLVOS "ROYAL" PARA HORNEAR)

Para hacer pan, tortas, pastas, pastelería, etc., ligeros, deliciosos y saludables.

Superior á la levadura común, crémor tártaro, sosa, potasa y todas las demás preparaciones que se emplean para fermentar,

ASI COMO MAS ECONOMICOS, RAPIDOS, CONVENIENTES Y SALUDABLES.

Las instrucciones para hacer pan fino, panecillos, tortas, pastas, y pastelería con los Polvos Royal para Hornear aparecen en el "Manual 'Royal' del Panadero y Pastelero," un manual completo que contiene recetas para toda clase de platos, y que se enviará gratis á quien lo solicite, dirigiéndose al apartado de Correos No. 1402, Buenos Aires, ó al

Royal Baking Powder Co.
NEW YORK

Esta pequeña Máquina Automática

que se coloca en cualquier mesita es el sueño de una familia, produce con rapidez toda clase de género de punto como medias, calcetines, camisetas, etc. de lana, seda algodón hilo, etc. Una persona por poco inteligente que sea adquiere el manejo con el sólo libro de instrucciones pudiendo ganarse de 5 á 6 $ diarios en su casa adquiriendo dicha máquina. La casa proporciona trabajo.

Precio de la máquina $ 183 $ moneda nacional. Pidan folletos é informes incluyendo una estampilla de 5 centavos al concesionario

PASCUAL J. NIGRI

CANGALLO 1180 B. AIRES 1p

LUIS GAYE Y Cía. LIMITADA

902 VICTORIA ESQUINA TACUARI 101 AL 129

32 RUE DE L'ECHIQUIER PARÍS

Dirección telegráfica LISGAYE—BUENOS AIRES

Avisamos á nuestra clientela y al público en general que acabamos de realizar importantes modificaciones de ensanche en nuestra casa importadora de

Paños, Casimires, Mercería, y Artículos Generales

para sastres y roperos

Nuestro surtido para la estación de invierno ha llegado. Pídanse catálogos y muestras gratis

VICTORIA ESQUINA TACUARI — BUENOS AIRES.

MAS QUEBRADURAS CURADAS

Todos los días nos informan de más quebraduras curadas por el método Rice. Ningún otro método de tratamiento conocido puede mostrar tantas curas á tan pequeño coste y con tan poca molestia. Usted desea ser curado. Yo deseo curar á usted y quiero enviar,

GRATIS A LOS HERNIADOS

una muestra de mi famoso método que curó al señor T. M. Clunes, Droguista, Brasil, Guanapo, Trinidad, que había sufrido terriblemente de quebradura por muchos años, de quebradura doble, se curó y no ha usado braguero por más de ocho años; un niño del señor A. McLeod, Port Howard; West Falkland Islas, Sur América, sufrió por cuatro años, ahora está curado y no ha usado el braguero por más de cinco años, señor R. R. Nelmes, oficial de policía, Hamilton, Bermuda, curado de quebradura escrotal á la edad de 34 años; William Welch, Plein, Waterloo, Nickeret, Guayana Holandesa; A. N. Stephenson, Farmacéutico, El Hospital, Buff Bay, Jamaica, Theo. Westmoraland, St. John Street, New Amsterdam, Berbice, Guayana Británica y el señor A. Stempheleta, Artilleros, Depto. Colonia. Por Montevideo, Uruguay. Todos estos hombres fueron curados por el método Rice. Es el único tratamiento conocido que curará después que una operación haya fracasado—es el único que efectúa curas permanentes así que llega á ser innecesario usar braguero. Envíe el cupón para completar detalles y una muestra gratis. Escribimos en Inglés, Francés, Alemán, Español, Portugues ó Holandes, cualquiera que le sea más conveniente á Vd.

Sr. A. Stempheleta

Este tratamiento puede ser usado tan bien en su propia casa como si usted viniese á mi oficina. La distancia de mi oficina no es obstáculo para la cura. Lo estoy enviando todos los días á todas las partes del mundo y todos los días me informan de curas hechas en todas las partes del mundo. Usted no puede menos de ser escéptico ó no dejará pasar esta oportunidad de ser curado sin aprovecharse de ella. Escriba hoy antes que su quebradura llegue á estar estrangulada que haga necesario la peligrosa operación. Llene y envíe por correo el cupón para recibir la muestra gratuita.

CUPÓN

Conteste á las preguntas, córtelo, y envíelo á WM. S. RICE, R. S. Ltd. (S. 200), 8 & 9, Stonecutter Street, Londres, E. C., Inglaterra.

¿Tiempo quebrado?..........
¿Edad?..........
¿Clase de quebradura?..........
¿Usa usted braguero?..........
¿Le causa dolor la quebradura?..........
Nombre ....
Dirección ....

Doctor SARAVIA

Nuevos tratamientos para enfermedades de señoras. Partos sin dolor. Rivadavia 1364. Consultas de 3 á 5 p. m.

AFECCIONES SECRETAS Y DE SEÑORAS

Vías urinarias y aparato digestivo. Dr. ALLIEVO, Cuyo 1612. De 1 á 4. 1p

Profesor Dr. Agote

De la Facultad de Medicina.—Enfermedades internas y de los niños. TUCUMAN 855 de 2 á 4. Examen con los rayos X. 1p

Sunlight Jabón

PARA TODO EL MUNDO.

"LOS LUTOS"

(Fundada en 1886)

443-C. PELLEGRINI-445

U. T. 1873 (Libertad)

CASA ESPECIAL

En géneros y artículos de fantasía, para luto y medio luto.

GRAN TALLER DE CONFECCIONES

PIDASE CATALOGOS

AVISOS FUNEBRES

† TERESA FONTANAROSA DE BONORA—q. e. p. d.—Falleció el 26 de Marzo de 1910.—Sus hijos Pedro, Pablo, Victoria, Eduardo, Amelia, Amanda, Oscar y Nélida; sus hijos é hijas políticos hermanos y hermanos políticos, nietos, sobrinos y demás deudos, ruegan á sus relaciones quieran acompañarle á conducir los restos de la extinta al cementerio del Norte, hoy domingo 27 de Marzo á las 9.30 a. m. Se ruega no enviar coronas. El duelo se despide por tarjeta. Casa mortuoria, Cochabamba 2260.—Nota: Carruajes en la empresa de Iribarne y Cía.

† JULIA MAGDALENA CELESIA—q. e. p. d.—Falleció el 26 de Marzo de 1910.—Sus padres Lorenzo Celesia y Valentina Cordiviola de Celesia, su hermanita Valentina Angélica, sus abuelos Alberto Celesia y Magdalena B. de Celesia, Mateo Cordiviola y Julia S. de Cordiviola, su bisabuela, tíos, tías, primos y demás deudos ruegan á sus relaciones quieran acompañarlos á conducir los restos de la extinta al cementerio del Norte, hoy domingo 27 de Marzo á las 10 a. m. Se ruega no enviar coronas. El duelo se despide por tarjeta. Casa mortuoria Ayacucho 228. Nota. Carruajes en la empresa de Iribarne y Cía.

† LUIS FASQUEL—q. e. p. d.—Falleció en Quilmes el 26 de Marzo de 1910.—Su esposa Alcira Ballester de Fasquel, sus hijos Luis, Sara y Natalia; su hermana María Fasquel; sus hermanos políticos Elena B. de Pastor, Ana B. de Pérez, Roque Pérez y Alejandro Pastor; sobrinos y demás deudos invitan á sus relaciones á acompañar los restos del extinto al cementerio del Norte, hoy domingo 27. El cortejo fúnebre partirá de la casa mortuoria, en Quilmes á las 2.30 p. m. y de la estación Casa Amarilla á las 4 p. m. El duelo se despide por tarjeta. Unica invitación. Nota: Carruajes en la empresa Mirás.

† ANA D. DE CARUGATTI—q. e. p. d.—Falleció en Glew el 26 de Marzo de 1910.—Sus hijos Juan Catalina C. de Tomaschi, Ana, Amanda, y Juana, su hijo político Esteban Tomaschi, hermanos, hermanos políticos y demás deudos invitan á sus relaciones á acompañar sus restos al cementerio de Adrogué, hoy 27 de Marzo á las 10 a. m. Unica invitación. El duelo se despide por tarjeta. — Nota: En la empresa Lassalle y Pisano, habrá carruajes.

† ADELA L. DE PRODEL—q. e. p. d.—Falleció el 26 de Marzo de 1910.—Su esposo Jorge Prodel; sus hijos María Elena Jorge Enriqueta y Esther; María de Py madre política, sobrinos y demás deudos, invitan á sus relaciones á acompañar los restos de la extinta al cementerio del Oeste, hoy domingo 27, á las 3.30 p. m. Se ruega no enviar coronas. El duelo se despide por tarjeta. Unica invitación. Casa mortuoria, Suipacha 1067. Nota: Carruajes en la empresa Mirás.

† MANUEL SEÑORIS FREIRE—q. e. p. d.—Falleció el 26 de Marzo de 1910.—Sus padres Domingo Señoris y Josefa F. de Señoris, (ausentes), su hermano José Señoris Freire, su primo, Ramón Freire; su prima política Carmen I. de Freire y demás deudos, invitan á sus relaciones á acompañar los restos del extinto al cementerio del Oeste hoy domingo 27 de Marzo, á las 3 p. m. Unica invitación. El duelo se despedirá por tarjeta. Casa mortuoria, Directorio 2747.—Nota: Carruajes en la empresa de Lázaro Costa y Cía., Rioja 280.

† HILARIA VIGNOLI DE VIGNOLI—q. e. p. d.—Falleció el 26 de Marzo de 1910.—Su esposo Juan M. Vignoli; sus hijos María Rosa, Fernando, Rodolfo Clotilde, Alfredo y Armando; su hija política Catalina Duardo de Vignoli, su nieto; sus hermanos, Luisa V. de Novella José Adela V. de Bottaro y Manuel; sus hermanos políticos, primos, sobrinos y demás deudos invitan á sus relaciones á acompañar los restos de la extinta al cementerio del Oeste, hoy domingo 27 de Marzo á las 10 a. m. Unica invitación. Se ruega no enviar coronas. El duelo se despedirá por tarjeta. Casa mortuoria Rincón 983.—Nota: Carruajes en la empresa de Lázaro Costa y Cía., Rioja 280.

† ANTONIO BARCA—q. e. p. d.—Falleció el 26 de Marzo de 1910.—Su esposa Vicenta M. de Barca, sus hijos Carmen, Domingo, Concepción, Manuel, Rogelio y Antonia, sus hijos políticos José Martínez Vázquez, Luis Galicia Moreno y Ramona P. de Barca, nietos y demás deudos, ruegan á sus relaciones quieran acompañarlos á conducir los restos del extinto al cementerio del Oeste, hoy domingo 27 de Marzo, á las 10 a. m. Se ruega no enviar coronas. El duelo se despide por tarjeta. Casa mortuoria, Sáenz Peña 127.—Nota: Carruajes en la empresa de Iribarne y Cía.

† PASCUAL STORANI—q. e. p. d.—Falleció el 26 de Marzo de 1910.—Su esposa Gioconda N. de Storani; sus hijos Aída, Adela, Alejandro, Magdalena y Clementina; sus padres (ausentes); sus hermanos, hermanos políticos, sobrinos y demás deudos, invitan á sus relaciones á acompañar los restos del extinto al cementerio del Oeste, hoy domingo 27 de Marzo, á las 9.30 a. m. El duelo se despedirá por tarjeta. Casa mortuoria, Paraguay 4696. Unica invitación.—Nota: En la Compañía Nacional, B. Mitre 1140 habrá carruajes.

† ELISA CURTH DE TORRES—q. e. p. d.—Falleció el 25 de Enero de 1910.—En la paz del Señor y con la bendición papal.—Sus hijos Enriqueta T. de Schwartz, Delfín, Dora, Alejandro, Elisa, Enrique y Zoraida Torres, su hijo político Juan R. Schwartz, nietos, hermanas, hermanos políticos, su tía Zoraida Hidalgo y demás deudos invitan á sus relaciones á las misas que en sufragio de su alma se celebrarán en la iglesia de San Juan (Alsina y Piedras), el miércoles 30 de Marzo, de 8 á 10 de la mañana. Favor que agradecerán. La familia asistirá á la última misa. v28

† MARIA ESTHER MONTES—q. e. p. d.—Falleció en General Villegas el 28 de Febrero de 1910.—Sus padres Demetrio Montes y Lorenza Ch. de Montes (ausente), sus hermanos, abuela, tíos y demás deudos invitan á sus relaciones á las misas que por el eterno descanso de su alma se celebrarán en la iglesia de San Gabriel (Adrogué), el lunes 28 de Marzo de 9 á 10 a. m. La familia asistirá á la misa de 10. Se despide por tarjeta.

SECCION REMATES

Bravo Barros y Cía.

351 — San Martin — 361

Sucursales — Belgrano, Cabildo 1978; Lomas de Zamora 66 Avenida Meeks; La Plata 47 núm. 667.

HOY
EN LAS MISMAS PROPIEDADES

Casas:

Hora	Ubicación	Base
4.—	Magallanes esquina I. la Católica	" 34.000.—
3.—	Lorea 1161. Judicial.	" 33.333.34
3.—	Pedro Mendoza 1959 y 67. Judicial.	" 21.333.34
3.—	Rivadavia 8057	" 18.000.—
4.—	Humberto 3486	" 10.000.—
3.—	Medrano 1238	" 10.000.—
4.—	Agüero núm. 46.	" 10.000.—
2.—	Adrogué — Toll núm. 232.	" 9.000.—

Terrenos:

4.—	Homero entre las de Bragado y Tapalqué.	$ 4.— v.c.
4.15	Olivera esq. Tapalqué.	" 4.— v.c.
4.—	Lomas — Rivera Tucumán, Rioja, San Juan (22 lotes), en 50 meses.	" 1,— v.c.
3.—	Lomas — Andes y Garibaldi. En 40 y Garibaldi (17 lotes). En 40 meses.	Sin base
2.—	Talleres — Bulevar Rodríguez entre Sarratea y General Urquiza.	$ 4.— v.c.
2.30	Lomas — Acevedo esq. Paso	Sin base

Bravo Barros & Cía. 1p

AVISOS NUEVOS

CASA EN VILLA URQUIZA Calle Miller 2753 entre Bebedero y Nahuel Huapi. A pocas caras del tranvía eléctrico, á 6 cuadras de la estación Villa Urquiza y á igual distancia de la de Coghland. En un barrio que se transforma día á día y donde la edificación toma impulsos extraordinarios. Edificio de 2 cuerpos, nuevo construido con buenos materiales en terreno de dimensiones espléndidas. Con un gasto insignificante puede convertirse en dos casas perfectamente independientes. Base $ 15.000. Ad corpus.

EL DOMINGO 3 de Abril á las 3 en la misma propiedad, 15 varas por 49 y 65. Verja de material y de hierro al frente, vestíbulo, cristales, 4 habitaciones, dos comedores, 2 cuartos de baño, 2 cocinas, 2 piezas altas de servicio, pozo y w. c. Cielo rasos de yeso, pisos pino tea, carpintería de cedro, celosías de hierro, aguas corrientes y molino con bomba. Títulos perfectos. Informes, 351 San Martín 361, y Cabildo 1978.—BRAVO BARROS & Cía. m27

EN LA PLATA —POR MENSUALIDADES. La mejor manzana de terreno. La única y la más importante fracción de tierra que puede ofrecerse en el centro de un barrio de enorme movimiento y actividad. La gran manzana, calle 39, 40, 116 y 117, dividida en lotes. Rodeada de un núcleo importantísimo de establecimientos industriales, lo que hace de aquel sitio el de preferencia para la instalación de cualquier establecimiento, que requiera amplitud. A pocos metros de la diagonal 80, de la avenida 1, del empedrado y del tranvía y á tres cuadras de la estación del ferrocarril del Sud, tiene luz eléctrica y en breve con empedrado. Venta en lotes con opción amplia, sin base alguna y á tanto la vara cuadrada. El importe podrá pagarse en 30 mensualidades, sin interés, con posesión inmediata y títulos definitivos.

EL DOMINGO 3 de Abril á las 3 p. m. en los mismos terrenos. En la manzana C de la sección 34, dividida en 39 lotes de 300 á 640 varas cuadradas. Se entregarán medidos y amojonados. Seña 10 o|o. en el acto de remate y el saldo en 30 cuotas mensuales pagaderas en el Banco de Italia y Río de la Plata. Títulos perfectos y definitivos por ante la oficina del señor Antonio Nery. Informes y planos, 351 San Martín 361, ó en La Plata, calle 47 núm. 667.—BRAVO BARROS & Cía. m27

ESPLENDIDO TERRENO en Lomas. En el centro del pueblo. En una situación interesante, calle Rivera entre la Avenida Gazcón, adoquinada y tranvía eléctrico y calle Acevedo. A 4 cuadras de la estación del ferrocarril á 2 de la plaza é iglesia. Empedrado y acera al frente. Dentro del núcleo de edificación más lujosa de la localidad. Base $ 2.500. El comprador podrá tomar á su cargo una deuda de $ 1.732.88 pagadera en Mayo de 1911 y 1912 al 6 o o y el excedente mitad al contado y mitad á 6 meses de plazo. Sin interés.

EL DOMINGO 3 de Abril á las 5 en el mismo terreno. Mide 10 v. por 42 v. 90. Superficie 428 v. c. 86. Títulos perfectos. Informes y planos 351 San Martín 361, ó en Lomas, Av. Meeks 66.—BRAVO BARROS & Cía. m27

FRENTE AL PASEO ALvear.—En la esquina de Salguero y Castex y tres lotes de terreno contiguos, frente al gran paseo del Norte á pocos metros de la Avenida Alvear, donde se encuentran lujosos palacios y suntuosas construcciones. Venta decidida. Sin base.

EL DOMINGO 3 de Abril á las 4 p. m., en la misma propiedad. Casa: 19 v. á Castex por 24v30 á Salguero, 461 v. c. Salón para negocio, 3 piezas y patio y 2 piezas de madera. Lotes sobre Salguero: Dos fracciones de 11v54 y 11v60 por 49 vs., que tienen en conjunto 11 piezas de material, madera y zinc, 565 vc 76 y 568 vc. 78 cada uno. Lote sobre Castex 10 varas por 47v44 ó sean 474 vc. 57 con 2 piezas de material. Títulos perfectos. Escrituras por la oficina de los señores Gómez Valenzuela y Martín. Informes y planos 351 San Martín 361.—BRAVO BARROS y Cía. m27

CASA-QUINTA EN ADROgué. A plazos. Calle Bouchard 1330, A 4 cuadras de la estación Mármol, lindando con la quinta de Mezquita y frente á la de Scotti. Edificio sólido, en amplio terreno. Base $ 6000, mitad al contado y mitad á un año de plazo con garantía hipotecaria y 7 o|o de interés.

EL DOMINGO 3 de Abril á las 4, en la misma propiedad, 30 varas por 75. Cinco piezas principales, 2 vestíbulos, cuarto de baño, cocina, 2 corredores, pozo, jardín y frutales. luz eléctrica. Títulos perfectos. Informes y planos 351 San Martín 361 ó en Lomas, Av. Meeks 66.—BRAVO BARROS & Cía. m27

EN SAN MARTIN — LA CIUdad de Londres, la conocida casa-quinta de los herederos de Brun, con frente al bulevar 3 de Febrero y á seis calles más, á tres cuadras de la calle Mitre y del empedrado, á 18 de la plaza principal y del tranvía eléctrico de Lacroze y 25 de la estación del ferrocarril Rosario. La cómoda casa-habitación y los terrenos que la rodean, en 11 lotes de amplias dimensiones, todos ellos con gran cantidad de árboles de sombra de adorno y frutales, y con antiguas y valiosas plantaciones. La rodean las propiedades de Lacalle, Rusta, Torisa Landaburo, Roncoroni, Tourto y Cerisol. Venta como judicial, por cuenta de los herederos de don Juan Brun, sin base, ni limitación alguna.

EL MARTES 5 de Abril, á las 3 de la tarde, en nuestro hall, 351 San Martín 361. Casa-quinta: 100 varas al bulevar 3 de Febrero por 70 varas á dos calles sin nombre. Superficie 7000 varas cuadradas. Edificio de altos, amplio y cómodo. Piso bajo: vestíbulo, sala, dos habitaciones, gran comedor de madera, cuarto de baño, cocina, despensa, corredor, pileta y pozo. Piso alto: terraza, vestíbulo y cinco habitaciones y una habitación en un segundo piso. Techos de azotea, pisos de pino tea, mármol y baldosa, carpintería de pino. Terrenos: 10 lotes de 48.99 á 89.59 varas de frente por 66.77 y 100 varas de fondo, con superficies de 2732 á 6950 varas cuadradas. En el lote 6 se encuentra el departamento de servicio, que consta de dos piezas de material, cochera y caballeriza de madera y cinc, malacate con depósito de agua cañerías para la casa principal y la quinta. Actualmente está desocupada. Títulos perfectos. Escrituras por la oficina de don Manuel Martín y Omar. Informes y planos, 351 San Martín 361.—BRAVO BARROS y Cía. m27

LOS CHALETS MODERNOS de Belgrano.—El más notable conjunto de preciosos chalets que puede ofrecerse en la situación más interesante de la parroquia en medio de los hoteles y casas de lujo que le dan realce y prestigio. Mendoza esq. Freyre. A cuadra y media de la estación del F. C. R. y del bulevar Crámer con tranvías á todas direcciones. Son edificios de altos, elegantes y confortables, recién terminados y listos para ser habitados en seguida. Venta decidida. Base 30.000 $ cada chalet. Cada uno reconoce una hipoteca por $ 11.000 cédulas L y los compradores podrán pagar lo que exceda de las cédulas hasta el precio de compra así: $ 15.000 al contado y el resto en cuotas iguales á 1 año, año y medio de plazo, con garantía hipotecaria y 6 o|o de interés anual. Ad-corpus.

EL DOMINGO 10 de Abril, á las 3 p. m. en las mismas propiedades. Freyre 2195 esq. Mendoza, 9 v. 33 á Freyre por 27v58 á Mendoza. Planta baja, jardín, vestíbulo sala comedor, antecomedor, cocina, baño, lavadero, patio y jardín. Entresuelo dos grandes dormitorios. Piso principal, 2 dormitorios á la calle y baño. 2o. piso alto, 2 dormitorios sobre el jardín, mansard 2 habitaciones y baño.—Freyre 2183 y 2185 son dos chalets iguales. Miden cada uno 9v12 por 27.58 y tienen en la planta baja, jardín vestíbulo sala comedor, antecomedor, cocina, pozo de servicio, baño, lavadero y patio. Subsuelo, entrada de servicio una pieza y carbonera. Entresuelo, 2 dormitorios y baño. Piso alto vestíbulo, 4 dormitorios y baño.—Mendoza 3176 y 3178 son ambos iguales. Miden 9v05 por 27v56 y tienen en la planta baja: jardín, vestíbulo sala, comedor, dos habitaciones, baño, lavadero cubierto y patio. Piso alto, vestíbulo dos habitaciones y baño. Entresuelo dos dormitorios grandes sobre el jardín. Subsuelo pieza de servicio y cocina. Construcción á todo costo, frentes elegantes, carpintería cedro, pisos parquet en las salas y comedores cielos rasos decorados, empapelados finos, muros estucados y con esculturas, instalación completa de agua caliente y cocinas de la Compañía Nacional de Calefacción luz eléctrica, aguas corrientes. Visítense á toda hora. Escrituras por la oficina del señor Félix Sagasta. Títulos perfectos. Informes y folletos, 351 San Martín 361 y Cabildo 1978.—BRAVO BARROS y Cía. m27

TERRENOS EN ADROGUE— A plazos, 5 lotes de dimensiones especiales. A 3 cuadras al Norte de la estación del ferrocarril, al lado de la vía, rodeados de edificios modernos y entre las más lindas casas-quintas de la localidad, entre las que están la de Zorrilla, Ramírez, de la Llave y otras. Sin base. El precio podrá pagarse mitad al contado y mitad á un año de plazo con garantía hipotecaria y 7 o|o de interés.

EL DOMINGO 3 de Abril, á las 3, en los mismos terrenos. Los lotes miden 12 varas de frente por 55 varas de fondo. Títulos perfectos. Escrituras por ante la oficina del señor Sinforoso Canaveri. Informes y planos 351 San Martín 361 ó en Lomas avenida Meek 66.—BRAVO BARROS y Cía. m27

GENERAL HORNOS 237 y 239—A una cuadra de la avenida Montes de Oca y á 2 de la plaza y estación Constitución. Adoquinado y tranvía eléctrico al frente y en un barrio de gran movimiento. Edificio sólido, para renta. Base 10.000 $. Ad corpus.

EL DOMINGO 3 de Abril á las 2 p. m., en la misma propiedad, 10 varas por 23. Negocio á frente con todas las instalaciones, 3 piezas comedor cocina, pileta, w. c. altillo. Títulos perfectos. Informes 351 San Martín 361. — BRAVO BARROS y Cía. m27

CENTRO DE ADROGUE — A plazos. Los terrenos más lindos en el mejor sitio del pueblo, 10 lotes de dimensiones especiales para chalets y casas-quintas. Frente á la plaza Almirante Brown y á la iglesia, calles Drumond y Almirante Brown A 4 cuadras de la estación y á 2 del hotel Las Delicias. Entre las más lujosas quintas de la localidad. Por su situación y por las condiciones de venta son los terrenos más interesantes que pueden ofrecerse. Venta resuelta, sin base alguna. El precio podrá pagarse tercera parte al contado, 1|3 parte á uno y 1,3 parte á dos años de plazo, con 7 o o de interés.

EL DOMINGO 3 de Abril, á las 4 30 p. m., en los mismos terrenos. Son lotes de 10 á 16 varas de frente por 19 á 67 de fondo. Superficie de 246 á 930 varas cuadradas. Títulos perfectos. Informes y planos 351 San Martín 361 ó en Lomas avenida Meek 66.—BRAVO BARROS y Cía. m27

TERRENOS EN VILLA URquiza. En el centro de un barrio importante, una esquina y dos lotes de amplias dimensiones. Mendoza entre Avalos y Baunes y Juramento esquina Baunes. A una cuadra de la avenida Triunvirato y del tranvía eléctrico. Sitio de gran adelanto rodeado de todas las ventajas. Se prestan para una subdivisión ventajosa ó para la construcción de casas de renta que en ese sitio se obtendrían los más altos alquileres. Sin base, para liquidar.

EL DOMINGO 3 de Abril, á las 2, en los mismos terrenos. Esquina Juramento y Baunes. 20v20 por 51v96. Superficie 1050 v. c. Dos lotes Mendoza entre Avalo y Baunes, cada uno 20v78 por 46v19. Superficie 960 v. c. cada uno. Títulos perfectos. Escrituras por ante la oficina de Alberto L. Pombo. Informes y planos 351 San Martín 361.—BRAVO BARROS y Cía. m27

CASA SAN LUIS 2940 — Entre Ecuador y Bermejo. A una cuadra de Córdoba y á 2 de Pueyrredón. Rodeada de tranvías eléctricos y con todas las ventajas á la mano. Base $ 10.600. Ad-corpus.

HOY DOMINGO 27 de Marzo, las 2 p. m., en la misma propiedad, 10 varas por 19v50. Sala á la calle, 3 piezas, cocina y w. c. Una pieza de madera no entra en la venta. Títulos perfectos. Informes 351 San Martín 361.—BRAVO BARROS y Cía. 1p

CASAS

ARENALES Y R. PEÑA — La gran esquina del barrio aristocrático, en el centro de los lujosos palacios y suntuosas construcciones de la metrópoli. Edificio de una planta en terreno de dimensiones excepcionales. Base $ 80.000. Mitad al contado y mitad á un año de plazo con garantía hipotecaria y 7 o|o de interés.

EL SABADO 2 de Abril á las 3 p. m. en nuestro hall 351 San Martín 361. 12 varas á Rodríguez Peña 1195 por 30 varas á Arenales 1690. Ad corpus. Cinco habitaciones, 3 piezas y patio, cielos rasos yeso pisos madera, patio baldosa. Títulos perfectos. Informes 351 San Martín 361.—BRAVO BARROS y Cía. m19

CORDOBA 1069 — ENTRE Carlos Pellegrini y Cerrito. En pleno centro, sobre el teatro Colón, á 3 cuadras del Palacio de Justicia en el eje de la más intensa animación. Edificio sólido, que constituye una amplia casa de familia en terreno de 695 v. c. Base $ 40.000 de la que se deducirán 24,000 cédulas serie L. á estilo de plaza.

EL SABADO 2 de Abril á las 3 p. m. en nuestro hall 351 San Martín 361, 8v50 por 70 varas. Ad corpus. Hall, sala, escritorio, comedor, 4 dormitorios, baño, cocina, 3 piezas y baño para servicio fondo con cancha de pelota buena construcción, cielos rasos yeso, pisos pino, mosaico y baldosa, 3 patios, luz eléctrica frente piedra artificial. Visítese de 2 á 5 p. m. Títulos perfectos. Informes. 351 San Martín 361.—BRAVO BARROS y Cía. m19

JUDICIAL — LOREA 1161- entre Humberto 1º y San Juan, en un barrio excelente. Una buena casa-habitación el terreno amplísimo. Orden del juez doctor González del Solar, secretario Naón, en la testamentaría de don Francisco Arzeno. Tasación $ 50.000. Base $ 33.333,34.

EL DOMINGO 27 de Marzo, á las 3 p. m. en la misma propiedad, 11m50 por 44m65 en el costado Sur, 45m28 en el Norte y 3m40 en el contrafrente. Zaguán sala, escritorio, comedor, 6 dormitorios, 2 baños, cocina. 2 piezas de servicio en altos. Buena construcción en cal, cielos rasos yeso, pisos pino tea, mosaicos, cristales. Visítese de 2 á 5 p. m. Seña 8 o/o. Comisión 2 o/o. Informes, 351 San Martín 361.—BRAVO BARROS y Cía.

Bravo Barros & Cía.

31.000 HECTAREAS EN San Rafael. Los campos de más brillante porvenir de la provincia de Mendoza.—12 leguas divididas en lotes de 4.100 á 6.900 hectáreas, á una legua al Este de la estación Arístides Villanueva del F. C. G. O. A. á San Rafael á 10 leguas al NE de San Rafael y á pocas horas de la ciudad de Mendoza. Campo de condiciones excelentes para ganadería, con agua de buena calidad á poca profundidad, en el Campamento, campo lindero, se hallan á 6 metros, pastos abundantes y tierra apta para agricultura, especialmente para alfalfares. Tiene cerca especialmente para alfalfares. Las obras de irrigación del río Diamante llegarán por el canal Zacuñán y sus ramales hasta los campos en venta. Tiene cerca de dos leguas de monte de algarrobo. Los rodean los establecimientos El Campamento, de Engelbert Hardt y Cía., en cuya estancia hay más de 20.000 cabezas de ganado vacuno Las Chilcas y El Carmen de Bustelo. La Chuña y el Escondido, todos poblados como la fracción que vendemos de largo tiempo atrás, tiene comunicación directa con Buena Esperanza, por el nuevo ramal á Guadales. La venta es como judicial con base definitiva de $ 5 la hectárea. Mitad al contado y mitad á un año de plazo, con pagaré hipotecario y 8 o/o de interés.

EL MIERCOLES 30 de Marzo á las 4 p. m. en nuestro hall, 351 San Martín 361. Lindero: al Este Engelbert Hardt y Cía, al Norte, la fracción 7a. de las tierras fiscales y al Oeste las estancias La Chuña, Las Chilcas y el Carmen. La división comprende 4 lotes de 4.108 hectáreas y tres de 4.882 hectáreas, todos de forma regular y fácilmente explotables, con agua y pastos en abundancia. Para visitarlos por la estación diríjase á los interesados al señor Graham, encargado del establecimiento. Títulos perfectos. Informes y planos, 351 San Martín 361. -BRAVO BARROS y Cía. m27

*LOS CAMPOS DE LAVA*lle. El pueblo Falucho en la sección primera de la Pampa Central, 10.400 hectáreas en chacras y las quintas y solares de pueblo, rodeando las estaciones Falucho y Ricardo Lavalle del F. C. P. entre Realicó y Pico en la línea de Bahía Blanca, á tres leguas de Realicó á dos de Van Praet (F. C. O.), en medio de una verdadera red de ferrocarriles que ponen á estos campos en comunicación continua y rápida con los puertos de Buenos Aires y Bahía Blanca y con los principales mercados del interior de la República. Son las tierras de mejores condiciones de la gran región cuyo centro ocupan, con suelo fertilísimo, agua dulce á 5 metros y pastos abundantes. Hay 6 000 hectáreas perfectamente alfalfadas y tienen extensos alambrados, molinos y mejoras de todo género. Están rodeados por grandes establecimientos. Lindan con la colonia Río Bamba cuya fama es conocida. Allí las cosechas dan los mas altos rendimientos y los productos de esa zona gozan de merecida fama en todos los mercados del país. La venta es liberal sin propósitos de especulación, sin base, sin restricción alguna, con opción amplia y pudiendo pagarse el precio en la siguiente forma: en las chacras el 25 o/o al contado y el resto en tres cuotas iguales á uno, dos y tres años de plazo, con garantía hipotecaria y 8 o/o de interés anual, y las quintas y solares, la mitad del precio al contado y la otra mitad á un año de plazo con garantía hipotecaria y 8 o/o de interés.

EL DOMINGO 3 y LUNES 4 de Abril á la 1 p. m. en la estación Falucho, F. C. P. Las 10 400 hectáreas forman parte de los lotes 7 y 14 de la fracción A, de la sección primera de la Pampa y lindan, vía del F. C. P. por medio con la colonia Río Bamba y con los establecimientos de Molina, Lavalle y Pucheu.

PUEBLO FALUCHO: Son 57 manzanas divididas en solares de 500 á 1 360 metros cuadrados. En algunos de los lotes existen edificios alquilados con contrato, ocupados por casas de comercio, entre ellas, los importantes almacenes de los señores García Poggi y Cía., seis fondas y restaurants, mercado, peluquería, panadería, oficina de correos, todo lo que significa un pueblo que comienza á desarrollarse con extraordinario impulso.

QUINTAS: Fracciones de 3, 4, 10 y 20 hectáreas con frentes á calles amplias rodeando el pueblo y las vías del F. C. P. Tienen alfalfares.

CHACRAS: 200 lotes con superficies de 29 hasta 150 hectáreas, rodeando el pueblo Falucho y la estación Ricardo Lavalle recién trazada, en algunos lotes hay alambrados, molinos y en la mayoría alfalfares que suman en conjunto 6 000 hectáreas. Hay también como 500 hectáreas de avena. El resto es campo virgen de primera calidad.

CASCO DE LA ESTANCIA: 357 hectáreas 51 áreas, 69 centiáreas en el centro de las chacras. Tiene casas para familia y peones, dos galpones, quintas, molino con cañerías, otro molino con tanque de 300.000 litros, corrales para hacienda vacuna y lanar y algunos alambrados interiores. Está casi totalmente alfalfado.

VISITA. Los interesados tienen diariamente trenes que salen de las estaciones Retiro F. C. P. á Huinca Renancó á las 8 p. m. y del Once F. C. O. á Realicó los lunes, miércoles y viernes á la misma hora. De Huinca Renancó y de Realicó hay combinaciones para Falucho. Para los días del remate correrán trenes especiales gratis de Realicó, Huinca Renancó y Pico á Falucho. Se expedirán boletos especiales de ida y vuelta desde Buenos Aires, Mercedes, Chacabuco, Junín, Vedia, Alberti, Rufino, Buchardo, Buena Esperanza, Villa Mercedes, Justo Daract, Villa Valeria, Bahía Blanca Darragueira, Rivera, Maza, Catriló, Villa María, Santa Victoria y La Carlota. Estos boletos serán válidos del 1 al 7 de Abril. En Falucho, el encargado señor José L. Milberg atenderá á los interesados. Títulos perfectos. Seña 8 o/o. Comisión 2 por ciento. Escrituras por ante la oficina de don Oscar Díaz, de Realicó, y Buenos Aires, por ante el mismo escribano en la oficina del señor José Resta. Informes y planos, 351 San Martín 361. -BRAVO BARROS y Cía. m22

*"LA ESCONDIDA" EN CÓR*doba. Los campos del conocido establecimiento de Tello Hermanos en el departamento General Roca de la provincia de Córdoba, en plena región del trigo y de la alfalfa. 13.125 hectáreas divididas en lotes con superficies de 200 á 1 350 hectáreas, con frente al Río V. y sobre una red de ferrocarriles que lo ponen en comunicación fácil y rápida con todos los puertos de la República. Campo de primer orden, superiores para alfalfa, con tierra negra inmejorable para trigo, lino y maíz. A 3 leguas al Sur de la estación Laguna Oscura, á una al NE. de Villa Valeria, á 2 al E. de Pizarro y á dos y media de E. Mangrullo. Hay allí poblaciones, alfalfares, molinos, tanques, corrales, alambrados, sembrados y todo cuanto detalle requiere la mejor estancia. Venta como judicial por división de condominio. Bases definitivas de $ 50 á 100 la hectárea. Mitad al contado y mitad á un año de plazo con garantía hipotecaria á interés de 7 o/o anual.

EL MIERCOLES 6 de Abril á las 3 p. m. en nuestro hall 351 San Martín 361. Linderos al Norte, el río Quinto, Colonia Paunero y establecimiento San Rafael de don Leonardo Pereira Iraola; al Sur, Colonia Valeria al Este establecimiento Sarmiento de Jorge Corbet y al Oeste La Pradera de Schneider. Tienen como 30 leguas de alambrados entre propios y medianeros, casa del establecimiento de material y adrillo con mezcla en cal, 6 habitaciones, baño, completas galerías, dependencias quinta con los mejores frutales y cañería para irrigación. Cinco puestos dos casas para empleados, 1 200 hectáreas de alfalfa, tres molinos Samson con pozo semisurgente y tanque australiano de 40 000 litros con bebederos, un molino Quintero con pozo semisurgente y tanque de 15.000 litros y un molino Aermotor semisurgente para 2,000 litros y tanque, distribución bomba, malacate, 8 potreros, montes de sombra, tres corrales, se visita por la estación Villa Valeria dirigiéndose al señor Carlos Tello. Allí habrá carruajes del establecimiento á la llegada de los trenes. Títulos perfectos. Informes y planos 351 San Martín 361.—BRAVO BARROS y Cía. m8

ISLAS EN EL CARABELAS. Judicial. La isla San Salvador, que comprende 137 hectáreas 15 áreas 51 centiáreas dividida en cuatro lotes con frente al arroyo Carabelas tiene plantaciones, abundancias de zanjas para los desagües, maderas que pueden cortarse en su mayoría desde ya, plantaciones y mejoras las mejores de los alrededores. Venta por orden del juez Dr. Jiménez Zapiola, secretaría [illegible] Guyot, en el juicio seguido por don [illegible] T. Phillips con Carlos y Tomás Attwell, sobre disolución de sociedad.

EL MARTES 5 de Abril á las 3 p. m. en nuestro hall, 351 San Martín 361. Linderos en conjunto al E., el río Carabelas, al N., Juan Bonora al O, el fisco y al S. Benito Noel.

LOTE 1—41 hectáreas, 66 áreas 2? centiáreas. Tiene 65.000 álamos y sauces en su mayoría buenos para cortar y 250 frutales. Tasación $ 18.874.38. Base 12.582.92.

LOTE 2—31 hectáreas, 78 áreas, 06 centiáreas. Tiene 67.000 álamos y sauces 110 frutales; 1 000 fresnos. Tasación 16,698.86 pesos. Base $ 11 132.24.

LOTE 3—30 hectáreas, 56 áreas, 77 centiáreas. Hay 60.000 álamos y sauces en su mayoría de corte y un cuadro de 10.000 mimbres, 500 fresnos, 765 frutales, dos ranchos para habitación y un galpón de fierro galvanizado. Tasación 19,096.72. Base pesos 12,731.15.

LOTE 4—33 hectáreas, 14 áreas, 86 centiáreas. Hay 70.000 álamos y sauces. Tasación $ 17 845.10. Base $ 11.896.74.

NOTA: Se venderá además un lote comprendiendo muebles de habitación, 1 000 metros de vía Decauville 6 zorras Decauville, 3 canoas, un lote herramientas usadas. Tasación $ 2.400. Base $ 1.600. Se visita por el canal de San Fernando tomando el vapor que sale todos los días á las 9 a. m. Los lotes se entregarán medidos y amojonados. Escrituras por la oficina de don Tomás B. Platero, pudiendo los compradores hacer revisar los títulos. Matrícula gratis. Seña 8 o/o. Comisión 2 o/o. Informes y planos 351 San Martín 361. BRAVO BARROS y Cía. m13

ESTANCIA EN LABOULAye. Judicial. El establecimiento conocido por "Santa María", con todas sus mejoras, instalaciones, construcciones, muebles y haciendas, en la zona de los grandes alfalfares, 1535 hectáreas, 68 áreas, 44 centiáreas, casi la mitad alfalfadas siendo el resto campo refinado con abundantes pastos tiernos, mezclados con alfalfa. En consecuencia toda la superficie es especialísima para invernada. En el departamento Juárez Celman de la provincia de Córdoba á siete cuadras de la estación Salguero del F. C. Pacífico (ramal de Laboulaye á Villa Valeria), á tres leguas al S. O. de Laboulaye y rodeada por los importantes establecimientos y cabañas de Estanguet, La Rhenania, Los Guanacos y otros. Campo parejo con tierra excepcional para agricultura y especialísimo para alfalfa, sin tosca y con agua buena, abundante, á una profundidad media de siete metros. Juez doctor de la Torre (secretaría de Bossow). Concurso James R. Grieve. Tasación pesos 214.995 82. Base 2/3 partes pesos 143.995 54. Pudiendo continuar el comprador con las hipotecas que el campo reconoce que son uno de pesos 82.000 oro sellado ó sean pesos 75 000 al 10 o/o anual hasta Julio 31 de 1911 y otra de $ 35.000 hasta Noviembre 30 de 1910 al 8 o/o anual. El excedente al contado.

EL MARTES 29 de Marzo á las 4 p. m., en nuestra casa 351 San Martín 361. Linda con los señores F. Ichazo, B. Castro, viuda de Carrique S. Bidau estancias San Juan y San José, E. Forte, Marsan y estancia "La Aurora". Tiene alambrado de primer orden en todo su perímetro, con siete hilos y postes de quebracho estando dividida en cinco potreros y dos ensenadas. Casa habitación de material con nueve piezas y dependencias, galpón, casa de peones, carnicería pozo de bomba, jaguel y corral, quinta con frutales y gran monte con árboles de sombra y álamos. Tres molinos dos tanques australianos de 100,000 litros cada uno, otro tanque elevado para 10 000, varias bebidas, de fierro galvanizado y cañería. La venta demás comprende una instalación fería recién construida con excelentes materiales. Nota: En el mismo acto venderemos en un lote sin base y al mejor postor, los muebles que adornan la casa-habitación, 3 chatas, 2 máquinas sembradoras, 1 guadañadora, varios arados y herramientas agrícolas, pertrechos, materiales sueltos para alambrados, parvas de pasto, un coche de 4 ruedas, una americana un sulky, usados: 35 animales yeguarizos mas ó menos, un padrillo percherón, 5 animales vacunos y 2 toros Durham puros de pedigree. Para revisar el campo, hay todos los días trenes desde la estación Retiro para Laboulaye y de ésta hasta Salguero donde habrá coches de la estancia á la llegada de los trenes para conducir á los interesados. Informes y planos, 351 San Martín 361.—BRAVO BARROS y Cía.

Los interesados pueden solicitar informes detallados á nuestra casa central, 351 San Martín 361, ó á nuestra sucursal en Belgrano, Avenida Cabildo 1978; en Lomas de Zamora, 66 Avenida Meeks; ó en La Plata, calle 47 núm. 667.—BRAVO BARROS y Cía.

V.S.L.

V.S. Lobato & Cía.

48—SAN MARTIN—48

Las ventas de HOY

FOREST ESQ OLAZABAL — Cuatro casas nuevas y modernas. Una en Olazábal entre Washington y Forest, una Olazábal esquina Forest, y dos en Forest entre Olazábal y Blanco Encalada. Las con frente á Forest miden 10 varas por 20. Las otras 10 varas por 23.16. Consta cada una de 2 habitaciones, cocina y w. c. Base pesos 3 000 cada una, que pueden quedar en hipoteca á un año, con 6 o/o. HOY, á las 3.

ZUVIRIA entre Riglos y Picheuta — Un lindo lote, á 1 cuadra de José María Moreno y 3 de Río Cuarto. Mide 12 vs. por 75 28, á un costado, 80.37 al otro y 12.98 en el contrafrente. Superficie 933 84 v. c. Base $ 4 v. c. HOY, á las 3

GORRITI ESQ CARRANZA — Linda casita esquina. Mide 10 90 vs. por 28 80, término medio y 11 60 en el contrafrente. Tiene sala, 2 piezas más, cocina y w. c. Base $ 6 000. HOY, á las 3 30

DUNGENESS 742—Casa habitación, 10 04 vs. por 50 34 término medio, 3 habitaciones, baño, cocina y w. c. Renta $ 40. Base $ 4 500 HOY, á las 4.

EN MORON — Casa y terreno, calle Constitución 351, al lado de Libertad. La casa mide 15 vs. por 50. Tiene dos salas, 3 habitaciones, cocina y w. c. Renta $ 4?. Base $ 4 000. El terreno mide 12 82 vs por 50. Base $ 2 v. c HOY, á las 4

GENERAL URQUIZA 816 — Casa habitación, 10 vs por 24, término medio. Sala, comedor, 3 dormitorios, pieza de servicio en altos, baño, cocina y w. c. Base $ 17 000 HOY, á las 4 30

AÑASCO entre Monte Egmont y Monte Dinero — Un lote, á 1 cuadra de la Av. San Martín y del tranvía núm 86. Mide 10 vs por 25 01. Superficie 250 10 v. c. Base pesos 8 4? v. c. ó sean $ 2 109.26, que se pagan en 44 mensualidades, sin interés, de 47 94 cada una. El saldo al contado. HOY, á las 4 30

AVELLANEDA entre Añasco y Rojas. Un terreno de 10 varas por 52 6. Superficie 526 60 v. c. Base $ 8 v. c. HOY, á las 4 30.

LINIERS 74 y 76 — Buena casa para renta. Mide 11 vs por 59 83 y 10 74 en el contrafrente. Sala con puerta para negocio, 3 piezas, una de madera y w. c. Renta $ 110. Base $ 2? 000. 1/2 al contado y 1/2 á 1, 2 ó 3 años, con 7 o/o. HOY, á las 5

ARAOZ 1582 — Casa habitación, 10 varas por 28 78 á un costado y 26 55 al otro, 4 habitaciones grandes dos más chicas, etc. Renta en detalle y pesos 100. Base $ 6 000 HOY, á las 5

VERA 1909 al 25, esq Malabia — Casa de familia bien edificada. Mide 10 vs por 36. El edificio consta de 3 salas, cocina y w. c. Base $ 9 000 HOY, á las 5 30.

V. S. Lobato & Cía.

1p

AVISOS NUEVOS

*EN ALMAGRO—UNA CASI*ta en la punta más interesante de esa zona. Edificada en terreno amplio que permite continuar su edificio y gozar de la alta renta que puede producir. Epuyén 566 entre San Eduardo y Gaona. A media cuadra al Sur de la Avenida Gaona y media al Oeste de la Avenida Río de Janeiro, y á cuadra y media del tranvía Lacroze. Base $ 4.500. Reconoce una hipoteca de $ 2.500 al Banco El Hogar Argentino, reducida á $ y que se cancela en mensualidades de $ 28.75 cada una. El saldo al contado. Título perfecto. Ad corpus.

EL DOMINGO 3 de Abril á las 3. Mide 10 varas por 40. El edificio consta de: 2 piezas, una más chica, cocina de madera y w. c. Pisos pino de tea, pozo de balde, fondo, etc. Visítese. Seña 8 o/o. Comisión 2 o/o. Informes, San Martín 48.—V. S. LOBATO y Cía. m27

*TRES CASAS BIEN UBICA*das. A una cuadra de Corrientes y una al centro de Río de Janeiro. En cuadra totalmente edificada y con adoquinado nuevo ya pago. Una de ellas forma esquina y permite su ampliación tanto para la casa de familia como para el local de negocio, pues tiene terreno suficiente para esos destinos. Las otras dos son modernas, nuevas y se adaptan tanto para habitación como para renta. Cuyo 4663 esquina Panamá 20 y 22. Títulos perfectos. Ad-corpus.

EL DOMINGO 3 de Abril á las 2.30. Casa Cuyo 4663 esquina á Panamá. Mide 11.78 varas por 14.14. Tiene dos habitaciones, amplia cocina y w. c. Cielos rasos yeso pisos pino tea, pozo con bomba, etc. Llave en mano. Base $ 7.000. Panamá 20 y 22. Dos casas gemelas. Miden 7.75 por 13 91 varas. Constan de, frente Luis XV imitación piedra, sala, dos dormitorios, otro en altos, cocina y w. c. Cielos rasos yeso, pisos pino tea, patio mosaico, puertas de cedro, pozo con bomba, etc. Renta $ 50 cada casa. Base $ 9.000. Cada una. El importe podrá pagarse mitad al contado y mitad á un año con 7 o/o. Pueden visitarse. Seña 8 o/o. Comisión 2 o/o. Informes San Martín 48.—V. S. LOBATO y Cía. m27

JUDICIAL — EN MERLO, una casa y una manzana de terreno en tres lotes, sobre el pueblo á dos cuadras de la plaza é iglesia y á una del colegio, dando frente también á la calle Rivadavia, San José y otras dos calles públicas. Orden del señor Juez de la Instancia de La Plata doctor Puig Lómez, secretaría de Ice, en los autos testamentarios de doña María Lallegui de Doyhenard y doña María Doyhenard de Moutous. Título perfecto.

EL DOMINGO 3 de Abril á las 3 30 la casa y á las 4 los terrenos. La casa se halla ubicada en el lote 13 de la manzana C del plano general, formando esquina á dos calles. Mide 14.32 metros por 43.30. Su edificio consta de dos habitaciones, cocina, etc. Base $ 2 000. La otra fracción dividida en tres lotes: No. 1 de 60.62 metros de frente á la calle San José esquina á Rivadavia á la que tiene 60.62 metros de frente superficie 3 674.78 m. c. Base $ 6.327.79. Tiene un edificio antiguo de varias piezas y un galpón. Lote No. 2 60.62 metros de frente á San José por 60.62 de fondo y frente á otra calle. Superficie 3 674.78. Base $ 2 933 8?. Lote 3 60.62 metros de frente por 86 60 de fondo. Superficie 5 249 69 m. c. Base $ 3 359 80 m/n. Las escrituras deberán otorgarse por ante el escribano señor Juan Carlos Balester. Otros informes y planos pídanse en nuestra casa San Martín 48.—Seña 8 o/o. Comisión 2 o/o.—V. S. LOBATO y Cía. m27

*BILLINGHURST 2549. EN*tre las Avenidas Alvear y Las Heras. Una de las ubicaciones más lindas de la entrada de Palermo entre un movimiento extraordinario y con todas las comodidades á la mano. Casa muy sólida, en cal, preparada para altos bien aireada y en condiciones de entrar á habitarse inmediatamente. Base, $ 26 000. Título perfecto. Ad-corpus.

EL DOMINGO 3 de Abril á las 5 p. m. Mide 11.64 varas por 4?.57 á un lado 40.24 al otro y 12.59 en el contrafrente. El edificio consta de una gran sala comedor, tres dormitorios, baño, cocina, w. c., y una pieza de madera al fondo. Frente con balcón para la casa alta, cielos rasos de yeso, pisos de pino de tea, patio de mosaicos puertas y celosías de cedro pozo semisurgente con bomba y depósito para el baño etc. Puede visitarse de 9 á 4. Seña 8 o/o. Comisión 2 o/o. Informes San Martín 48.—V. S. LOBATO y Cía. m27

CASAS

*EN UBICACION DE POR*venir. Una casa con terreno amplio, á una cuadra al Sur de la avenida San Martín y del tranvía núm. 86 y en medio de un sinnúmero de adelantos que transforman continuamente esa zona. Dungeness 742, entre Cucha Cucha y Pujol. Base $ 4500. Renta muy baja $ 40. Título perfecto. Ad corpus.

EL DOMINGO 27 de Marzo, á las 4. Mide 10.04 varas por 50.69 á un lado y 50 al otro. Su edificio consta de tres habitaciones baño cocina y w. c. Cielos rasos de yeso pisos pino tea, etc. Puede visitarse. Seña 8 o/o. Comisión 2 o/o. Informes, San Martín 48.—V. S. LOBATO y Cía. m2?

ESQUINA AL OESTE. UNA [illegible] suficiente para continuar su edificio. Con poco dinero puede ampliarse la casa-habitación ó hacer en la esquina un espacioso local, donde tendría cabida cualquier clase de negocio. Gorriti esq. Carranza, á 1 cuadra del adoquinado, 8 s. Norte del bulevar Rivera y por consiguiente, del tranvía. Paraje interesante donde se notan los adelantos modernos que valorizan la propiedad. Base $ 6000. Título perfecto. Ad corpus.

EL DOMINGO 27 de Marzo, á las 3.30. Mide 10.90 varas por 28 80, término medio y 11 60 en el contrafrente. El edificio nuevo con frente imitación piedra, consta de sala, dos piezas más, cocina y w. c. Pisos pino tea, patio mosaico, pozo semisurgente con bomba etc. Visítese. Seña 8 o/o. Comisión 2 o/o. Informes San Martín 48.—V. S. LOBATO y Cía. m20

*EL PETIT HOTEL MAS ele*gante y mejor construido obra de Guilbert, French 2287 al lado de la esquina de Azcuénaga. Uno de los centros preferidos del Norte ya no tan solo el barrio aristocrático sino el barrio lujoso y elegante por excelencia, donde dibuja sus líneas distinguidas y correctas este petit hotel, una de aquellas construcciones en las que se acumula lujo, confort, solidez y buen gusto. Todo allí está prolijamente terminado, desde su severo frente Luis XVI, su cómoda distribución hasta sus detalles más insignificantes. Base pesos 70,000, incluso 35 000 cédulas hipotecarias argentinas, á la par, que el comprador tomará á su cargo. Título perfecto. Ad corpus.

EL DOMINGO 3 de Abril á las 4, en la misma propiedad. El edificio consta de tres pisos y subsuelo con la siguiente distribución: En el subsuelo entrada para el servicio una gran pieza para escritorio, granvestíbulo de servicio, depósito, despensa, pieza de servicio, vestíbulo, cocina, w. c., y patio. En el piso bajo zaguán con escalera y zócalos de mármol y paneaux de yeso, puertas de calles y cancel de roble, esta última con vitraux sala, comedor, antecomedor, patio y hall tapizado de seda [illegible] de donde arranca una escalera de roble para el primero y segundo piso, en el primero hay 4 dormitorios vestíbulo baño, y baño en el segundo, dos dormitorios, baño, vestíbulo y terraza. Los pormenores de la construcción son minuciosos y de los materiales empleados de primer orden. El frente imitación piedra con balcones y rejas de hierro forjado, pisos de parquet extranjeros macizos en toda la planta baja mosaicos extranjeros y azulejos [illegible] en los baños toilettes y antecomedores, cristales en toda la casa y vitraux, herrajes de lujo plateados, cielos rasos decorados é instalación de agua [illegible] para los baños, lavatorios y bidets, etc. Visítese de 9 á 12 y de 4 á 6. Seña 8 o/o. Comisión 2 o/o. Informes y para ver fotografías y plano de edificación ocurrase á nuestra casa, San Martín 48, V. S. LOBATO y Cía. m23

*EN MORON — CASA Y TE*rreno lindero en linda ubicación sobre una de sus calles principales á tres cuadras al Oeste y tres al Norte de la estación y en barrio totalmente edificado. Constitución 351 al lado de Libertad. Base $ 4000 la casa y $ 2 v. c. el terreno. Título perfecto. Ad corpus.

EL DOMINGO 27 de Marzo á las 4. La casa mide 15 varas por 50. Tiene dos salas [illegible] y w. c., cielos rasos, pozo semisurgente con bomba, amplio patio de baldosas instalación de luz eléctrica etc. Renta 45 pesos. El terreno consta de 12.82 varas por 50. Linda con la casa, tiene cerco de material al frente y vereda. Seña 8 o/o. Comisión 2 o/o. Informes San Martín 48.—V. S. LOBATO y Cía. m20

*EN EL ONCE — UNA LIN*da casita para renta. Con poco gasto puede transformarse en una cómoda casa habitación. Por la amplitud de sus medidas se presta para continuar su edificación ó establecer [illegible] depósito etc., por los [illegible] á una cuadra de los galpones del [illegible] Oeste. Liniers 74 y 76 [illegible] de Rivadavia y á cuatro cuadras de la estación Once de Septiembre. Base $ 22 000. El importe podrá pagarse la mitad al contado y la mitad á un año, dos ó tres años con 7 o/o de interés é hipoteca de la misma propiedad. Si el comprador prefiere pagar al contado se le hará un descuento del 5 o/o sobre el total. Renta $ 110. Título perfecto. Ad corpus.

EL DOMINGO 27 de Marzo á las 5. Mide 11 varas por 59.83 y 10.74 en el contrafrente. El edificio consta de sala con puerta para negocio, tres piezas, una de madera w. c. y fondo. Cielos rasos de yeso, pisos pino tea, patio de baldosa, cloacas etc. Visítese de 8 á 10. Seña 8 o/o. Comisión 2 o/o. Informes San Martín 48.—V. S. LOBATO y Cía. m18

GENERAL URQUIZA 816 — Entre Independencia y Estados Unidos. Moderna bien situada, al lado del bulevar Independencia, en barrio de familias y de construcciones de importancia. Con adoquinado pago y cloacas. Casa muy bonita con detalles propios, sólida y lista para entrar á habitarse. Base $ 17.000. Título perfecto. Ad corpus. Llave en mano.

EL DOMINGO 27 de Marzo á las 4.30 p. m. Mide 10 varas por 28.02 á un lado, 25.03 al otro y 9.80 en el contrafrente. Edificio: Tiene frente moderno imitación piedra, zaguán revestido de mayólicas, vestíbulo con vitraux, sala, comedor, 3 dormitorios, pieza servicio en altos, baño, cocina y w. c., cielos rasos yeso, pisos tea, puertas y celosías de cedro, patios de mosaicos, cancel con cristales biselados, cloacas, gas, aguas corrientes, etc. Visítese de 4 á 6. Seña 8 o/o. Comisión 2 o/o. Informes San Martín 48.—V. S. LOBATO y Cía. m18

*FLORIDA 578 Y 580, FREN*te al Jockey Club, una casa antigua de altos y bajos, que tal cual está puede producir 1.500 pesos mensuales, 900 pesos la planta baja y 600 los altos, lo que daría 18.000 pesos anuales. Venta sin base por división de condominio entre herederos mayores de edad que se encuentran en Europa. Títulos perfectos. Ad corpus.

EL JUEVES 14 de Abril á las 4, en nuestro salón San Martín 42. Mide 9.75 varas de frente por 61.50 de fondo. El piso bajo ocupado por la casa de modas de madame Gardiol, consta de un gran almacén dividido por tabiques, comedor, 4 habitaciones, baño, cocina, etc. Casa alta consta de 2 salas al frente, antesala, dos comedores, 8 habitaciones más, baño, cocina, etc. Ambos inquilinos tienen contratos ya vencidos y pagan el alquiler de hace 6 ó 7 años, 580 pesos los bajos y 300 los altos. El edificio es sólido y se encuentra en perfecto estado. Seña 8 o/o. Comisión 2 o/o. Informes San Martín 48.—V. S. LOBATO y Cía.

*COMO JUDICIAL — POR di*visión de condominio, entre herederos mayores de edad. Casa en barrio progresista al lado del bulevar Honduras con adoquinado pago al frente. Araoz 1582, entre Honduras y Gorriti. Base 6000 $. para liquidar. Renta en detalle 100 $. Título perfecto. Ad corpus.

EL DOMINGO 27 de Marzo, á las 5. Mide 10 varas por 28.78 á un lado y 26.55 al otro. Edificio de cuatro habitaciones grandes dos más chicas. Cielos rasos de yeso en dos piezas, pisos tabla, patio mosaicos pozo con bomba, etc. Puede visitarse. Seña 8 o/o. Comisión 2 o/o. Informes, San Martín 48.—V. S. LOBATO y Cía. m20

EN EL CABALLITO — A 3 cuadras al Norte de la estación del ferrocarril y á cuatro de Rivadavia. En un centro de adelantos continuos y edificación moderna. Avellaneda entre Añasco y Rojas. Un lote de terreno de buenas medidas. Base $ 8 v. c. Título perfecto.

EL DOMINGO 27 de Marzo, á las 4.30, Mide 10 varas de frente al Norte por 52.36. Superficie 523.60 v. c. Seña 8 o/o. Comisión 2 o/o. Informes, San Martín 48.—V. S. LOBATO y Cía. m20

*EN 44 mensualidades. SIN IN*terés. Un lindo lote de terreno de medidas ideales rodeado de avenidas y líneas de tranvías. Añasco entre Monte Egmont y Monte Dinero. A 1 cuadra al Este de la avenida San Martín y del tranvía 86. Base $ 8.43 la vara cuadrada ó sean pesos 2.109.38, suma que se paga en 44 mensualidades de $ 47.94 cada una, sin interés. El saldo al contado. Título perfecto.

El DOMINGO 27 Marzo, á las 4.30. Mide 10 varas de frente por 25.01 de fondo. Superficie 250.10 varas cuadradas. Seña 8 o/o. Comisión 2 o/o. Informes, San Martín 48.—V. S. LOBATO y Cía. m20

V. S. LOBATO & Cía

LAS ISLAS

DE LA SOCIEDAD "DELTA"

En las secciones 2a. y 4a.

78 lotes con frentes á Carabelas, Pasaje Retiro y San Eduardo. La mayoría de los lotes con valiosas plantaciones, algunos con edificios. Bases reducidas; el importe se paga 25 o|o al contado, 25 o|o á 1, 25 o|o á 2 y 25 o|o á 3 años con 7 o|o.

El Jueves 31, á las 4

En nuestro salón, San Martín 42. Folletos detallados, San Martín 48.

V. S. LOBATO & Cía.

VERA 1909 al 25, ESQUINA Malabia. Con ambos frentes adoquinados y pagos. En esa esquina de interesantes dimensiones á una cuadra de Canning y de Triunvirato. Una casa de familia, moderna y bien edificada. Base 9000 $. Título perfecto. Ad corpus.

EL DOMINGO 27 de Marzo, á las 5.30. Mide 10 varas por 36. El edificio en casa, consta de tres salas, cocina y w. c. Tiene cielos rasos de yeso, pisos pino tea, patio de mosaico, carpintería de cedro, etc. Seña 8 o/o. Comisión 2 o/o. Informes, San Martín 48.—V. S. LOBATO y Cía. m20

*FOREST ESQUINA BULE*var Olazábal. Cuatro casitas nuevas y modernas, sin estrenar, muy bien construídas que pueden adquirirse con muy poco dinero. A tres cuadras de la estación Belgrano, Coghlan, F. C. R. y tranvía eléctrico y 2 del bulevar Monroe, donde se encuentra el hospital Pirovano. Ubicación donde el valor de la propiedad aumentará rápidamente, pues su importancia cada día mayor requiere adelantos y mejoras que no pueden tardar en llegar. Hay una casa con frente á Olazábal entre Washington y Forest, una Olazábal esquina Forest y dos con frente á Forest entre Olazábal y Blanco Encalada. Base $ 3,000 cada casa, suma que puede quedar íntegramente en hipoteca á un año con 6 o/o de interés anual. Títulos perfectos. Llave en mano. Escrituras por la oficina del señor Julio R. Guyot.

EL DOMINGO 27 de Marzo á las 3. Las dos casas con frente á Forest miden 10 varas por 20. Las otras dos 10 varas por 23.16. Cada una consta de dos habitaciones, cocina, galería y w. c. Tienen cielos rasos de yeso, pisos pino de tea, y en la galería de mosaico y cielos rasos de madera. Están cercadas de alambre tejido. Pueden visitarse. Seña 8 o/o. Comisión 2 o/o. Informes y planos San Martín 48.—V. S. LOBATO y Cía. m18

ISLAS

A 3 años de plazo

*MUY IMPORTANTE REMA*te de islas. Por orden de la Sociedad Anónima Delta. Parte de las islas conocidas por de Lawrence y Denti, situadas en las secciones 2a. y 4a., sobre el Carabelas, Pasaje Retiro y San Eduardo. Divididas en cuatro grupos denominados Delta, Isla San Eduardo. El Retiro é Isla Pasaje. Por las facilidades para el pago, lo insignificante de las bases y la necesidad de liquidar todos los lotes, se presenta este negocio como una ocasión única para adquirir esas tierras, las más altas y de las más ricas del Delta, todas las cuales son renombradas por su feracidad. La mayoría de los lotes á excepción de pocos que por su altura han sido destinados á estancia, tienen excepcionales plantaciones de álamos y sauces y algunos varios edificios. Estas plantaciones por su número y calidad representan verdaderas riquezas que pueden entrar á explotarse inmediatamente, en la seguridad de que rendirán crecidas ganancias. Recomendamos una visita á las islas por la que los interesados podrán comprobar que no exageramos al presentar y recomendar este remate en la forma que lo hacemos. Son, en conjunto, 1.366 hectáreas de tierra que se venderán en 74 lotes de 10 hasta 55 hectáreas con bases que representan entre $ 25 y 300 la hectárea. Todos los lotes están perfectamente canalizados y zanjeados. Títulos perfectos. El importe que resulte se abonará: 8 o/o al contado en el acto del remate en calidad de seña, 17 o/o al escriturar dentro de los 30 días del remate, 25 o/o á un año de plazo, 25 o/o á 2 años y 25 o/o á tres años con hipoteca de la misma tierra é interés de 7 o/o anual pagadero éste por semestres anticipados. El que prefiera pagar todo al contado ó anticipar cuotas podrá hacerlo. Título perfecto. Escrituras por ante el escribano señor Nicanor Repetto. Posesión inmediata una vez escrituradas. Lotes amojonados. A los ocupantes del almacén y del colegio habrá que darles 90 días para el desalojo en el caso que los compradores no prefieran alquilarlos.

EL JUEVES 31 de Marzo á las 4, en nuestro salón de ventas San Martín 42. El 1er. grupo en la sección 2a., denominado El Delta, con frente al Carabelas, está dividido en 48 lotes. A excepción de los lotes 28 al 43, que por su altura han sido destinados á estancia, los demás tienen plantaciones de álamos y sauces. En algunos hay poblaciones y otras mejoras. En todos hay tierra especial para hornos de ladrillos. Según el informe del señor Blasonni, que informó á la sociedad después de visitar las islas, este grupo es lo más alto que se conoce en el canal de San Fernando. 2o. grupo: Isla San Eduardo. Tres lotes con plantaciones de álamos y sauces. 3er. grupo: El Retiro, tres lotes; plantaciones, álamo y sauce. 4o. grupo: Isla Pasaje. 20 lotes: algunas plantaciones de álamos y sauces; en el lote núm. 18, 2.000 robles y algunos frutales. Las islas pueden visitarse por los vapores "Gilguero" y "Crespo", que salen de Canal de San Fernando todos los días á las 9 de la mañana. En el Tigre pueden alquilarse vaporcitos para hacerse conducir á las islas de donde se puede regresar en el día. Del Tigre y San Fernando hay 5 horas de vaporcito. Seña 8 o/o. Comisión 2 o/o. Informes al señor Angel Blasonni de 6 á 11 de la mañana en el Restaurant Croata, Canal de San Fernando, ó de 1 á 5 en su escritorio Bolívar 189, ó en nuestro escritorio á donde los interesados pueden pedir personalmente ó por correo, planos y folletos con toda clase de detalles respecto á los edificios, plantaciones, etc.—V. S. LOBATO y Compañía. m11

ZUBIRIA ENTRE RIGLOS y Picheuta— A 4 cuadras al Este del Parque Chacabuco. A una del bulevar José María Moreno tres de Río Cuarto y por consiguiente á un paso del tranvía. Un lindo lote de terreno en el punto más edificado de esa zona. Base $ 4 v. c. Título perfecto.

EL DOMINGO 27 de Marzo á las 3. Mide 12 varas al N. por 75.28 al E., 80.37 O. y 12.98 en el contrafrente. Superficie 933.84 v. c. Seña 8 o/o. Comisión 2 o/o. Informes, San Martín 48.

EN MONTE GRANDE, F. C. S.—11 lotes, incluso dos esquinas, en la ubicación más linda de ese progresista pueblo, cuya importancia es cada día mayor. A tres cuadras de la estación, con frente á los bulevares General Paz, Cristóbal Colón y Monte Grande. Base $ 1.20 v. c., 1/3 parte al contado, 1/3 á seis meses y 1/3 á un año, con hipoteca, sin interés. Título perfecto. Escrituras por la oficina del señor F. Ferrando.

EL MIERCOLES 30 de Marzo, á las 4, en nuestro salón San Martín 42. Los lotes de centro de cuadra, miden 10 varas de frente por 24 á 34 de fondo y las esquinas 490 y 516 v. c. Seña 8 o/o. Comisión 2 o/o. Informes y planos, San Martín 48. —V. S. LOBATO y Cía. m21

Por orden de "La Previsora"

EN CORONEL SUAREZ: 2.000 HECTAREAS EN LOTES

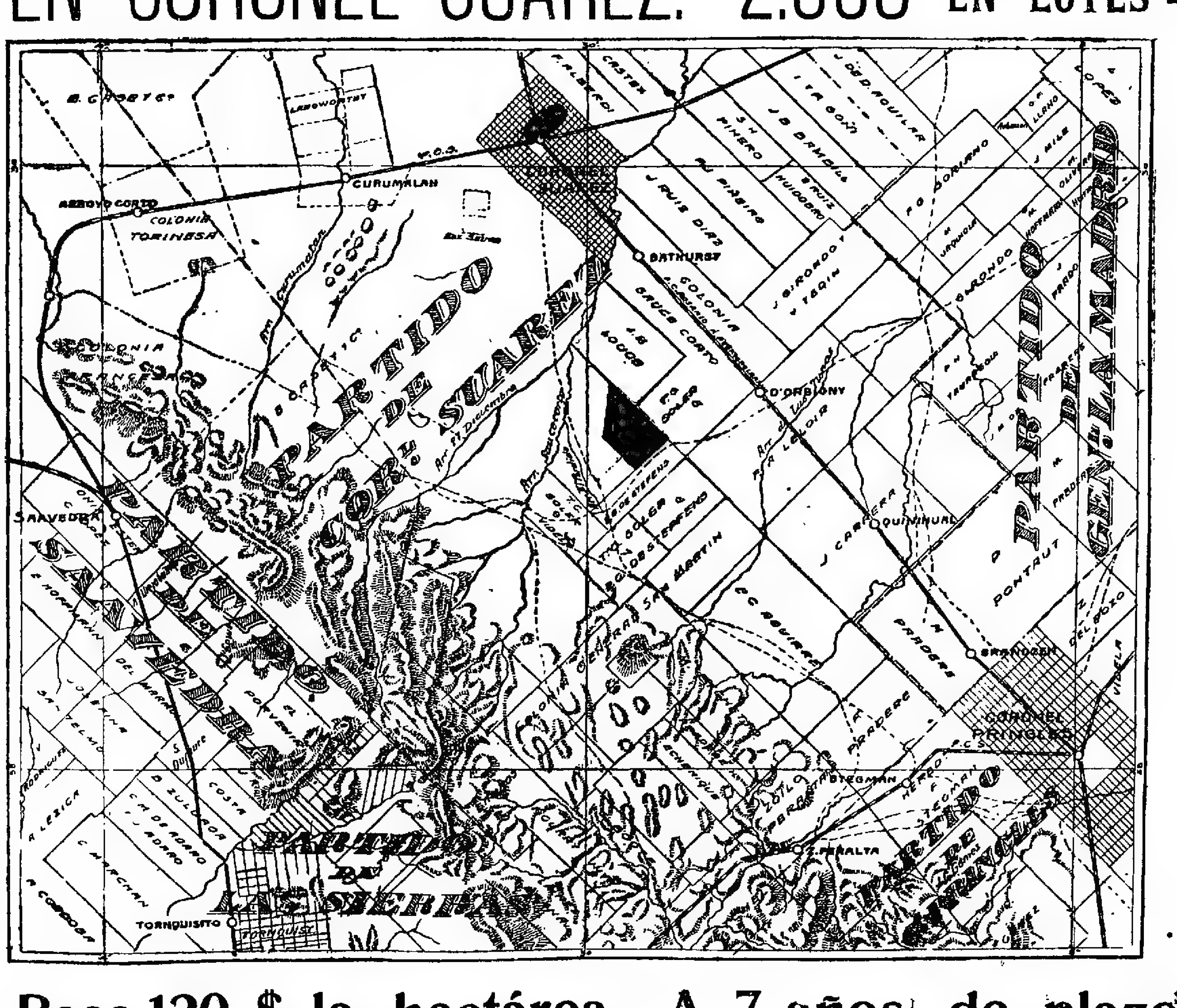

Base 120 $ la hectárea - A 7 años de plazo

El Domingo 3 de ABRIL á las 2

En el Hotel España, en Coronel Suárez. Folletos detallados, San Martín 48.

V. S. LOBATO & Cía.

PUBLIO C. MASSINI & Cía

HOY

Dentro del municipio de la Capital con tranvía eléctrico y sobre el adoquinado : : : : : : : : :

208 lotes

Con frente al bulevar Provincias Unidas, calles Jachal, San Fernando, Cafayate, Tafí, Murgiondo y camino á San Justo.

Venta en 80 MENSUALIDADES

SIN INTERÉS

BASE: 7 PESOS POR MES EL LOTE

HOY, á las 3 p. m., sobre los mismos terrenos. Tranvías gratis de Plaza de Mayo, á la 1.30 p. m. — Datos, planos y pasajes, San Martín 81.

1p

Publio C. Massini y Cía.

PUBLIO C. MASSINI y Cía — P. C. M. y Cía

HOY

Jujuy 2006 esq. Armonía

Muy buena propiedad de renta, de altos y bajos. Mide 10 varas por 30 varas. Produce pesos 285, con contrato. Venta resuelta, con la ínfima base de 23.000 pesos moneda nacional, incluyendo en esta suma una hipoteca por pesos 15.000 moneda nacional, á uno ó dos años de plazo é interés del 8 o|o.

Puede visitarse de 2 á 4 p. m.

HOY á las 3 p. m.

en la misma propiedad.

Publio C. Massini y Cía.

1p

CASAS

AL NORTE. ANDES 1616 entre Las Heras y Mejo, barrio cuya importancia de primer orden no necesita elogios, toda clase de adelantos modernos, tranvías hacia todos rumbos, obras de salubridad, luz eléctrica, etc. Mide 8.50 varas por 18.50 (ad-corpus), consta de un edificio nuevo con frente muy lindo, compuesto de vestíbulo, 8 habitaciones principales, baño, cocina, w. c., etc. Venta llave en mano con la definitiva base de $ 18.000 incluyendo pesos 15.000 en hipoteca á un año con 8 o|o de interés que el comprador podrá tomar á su cargo abonando el excedente al contado.

EL DOMINGO 3 de Abril á las 5 p. m., en la misma propiedad venderemos esta buena casa; puede visitarse de 3 á 5 p. m. Títulos perfectos. Seña 8 o|o. Comisión 2 o|o. Más datos en nuestras oficinas, San Martín 81.—Publio C. Massini y Cía.

CASA GODOY CRUZ 2371 entre Charcas y Paraguay, calle adoquinada, barrio de gran porvenir, á 1 cuadra de Santa Fe. Mide 10vx30. Ad corpus. Consta de vestíbulo, sala, comedor, 4 habitaciones, baño, cocina, w. c., etc., pozo con bomba, todo nuevo y construído con materiales de primer orden, frente moderno, puerta calle de hierro y cristales. Puede visitarse de 8 á 11 a. m. Venta llave en mano. Base $ 17.000 incluyendo en esta suma una hipoteca por $ 15.000 á un año con 8 o|o de interés; de esta deuda se hará cargo el comprador abonando el excedente al contado.

EL DOMINGO 3 de Abril á las 4 y 1|2 p. m. en la misma propiedad, venderemos esta muy linda casa y mejor situada. Títulos perfectos. Seña 8 o|o. Comisión 2 o|o. Más datos San Martín 81.—Publio C. Massini y Cía. m13

EN BANFIELD — MUY buena casita nueva á sólo 5 cuadras de la estación Banfield y 7 de la de Lomas de Zamora, con frente á la vía, conocida por La Herminia, á sólo 1 cuadra del tranvía que va á Temperley. Consta de 2 piezas, cocina, w. c., pozo semisurgente, enorme cantidad de frutales, cercada de alambre tejido. Mide 11 varas por 40. Base $ 4 000.

EL DOMINGO 3 de Abril á las 3 p. m. en la misma propiedad venderemos esta buena casa que recomendamos. Títulos perfectos. Seña 8 o/o. Comisión 2 o. o. Más datos y planos en nuestra casa, San Martín 81.—Publio C. Massini y Cía. m23

CASA COCHABAMBA 3536 entre Maza y Boedo, calle adoquinada, muy buen barrio, á 1 cuadra del bulevar San Juan con doble vía de eléctrico. Casa moderna, muy bien construída, nueva, mide 9 varas por 49 (ad corpus). Consta de sala, 3 habitaciones y dependencias, cielos rasos de yeso, pisos pino tea, mosaicos, carpintería de cedro, muy lindo frente, etc. Venta decidida. Base $ 20.000. Visítese de 3 á 5 p. m.

EL DOMINGO 3 de Abril á las 2 30 p. m. en la misma propiedad. Recomendamos bien esta casa que dada su construcción y aspecto llenará toda exigencia. Títulos perfectos. Seña 8 o/o. Comisión 2 10/0. Más datos en nuestras oficinas, San Martín 81.—Publio C. Massini y Cía. m22

CASA PARAGUAY 4357 AL 59 entre Acevedo y Gurruchaga, frente mismo á la estación del tranvía Anglo Argentino, barrio muy comercial y de mucho porvenir. Mide 10 varas de frente por 48 varas 73 de fondo en un costado, 50 varas 5 en el otro y 7 varas 16 en el contrafrente (ad corpus), consta de un buen edificio compuesto de sala, 9 piezas y dependencias, todo bien construído y en perfecto estado de conservación. Venta resuelta con la ínfima base de $ 18.000 incluyendo una hipoteca de 12.000 pesos á un año de plazo con 7 1|2 o|o de interés. Por la sala y las 3 primeras piezas reconocen un contrato por un año á razón de 150 en conjunto produciendo más de $ 200.

EL DOMINGO 27 de Marzo á las 4 p. m. en la misma propiedad venderemos esta casa que dada su excelente ubicación conviene visitarla. Títulos perfectos. Seña 8 por ciento. Comisión 2 o o. Más datos en nuestras oficinas, San Martín 81.—Publio C. Massini y Cía. m16

EN CASEROS — MUY BUENA propiedad, á sólo 3 cuadras de la estación calle Caseros entre Rivadavia y Belgrano. Recién concluída y lista para entrar á habitarla. Terreno de 30 varas por 40, cercado de alambre tejido. Consta de sala, comedor, 4 dormitorios, 1 pieza de servicio, baño, cocina, w. c., zaguán, cielos rasos de yeso, mosaicos, galería, pisos de madera y dependencias. Frente moderno construída con materiales de primer orden y de todo gusto. Venta con la ínfima base de $ 8.500 pagadero tercera parte al contado, tercera á un año, y tercera á 18 meses de plazo con 6 o|o de interés.

EL DOMINGO 27 de Marzo á las 2 p. m. en la misma propiedad venderemos esta buena casa que recomendamos. Títulos perfectos. Seña 8 o/o. Comisión 2 o|o. Más datos en nuestra casa, San Martín 81.—Publio C. Massini y Cía. m17

CASA GAZCON 1642 — ENtre Alvarez y Araoz, barrio muy comercial, adoquinado y tranvía al frente. Muy linda casita compuesta de sala, comedor, 3 piezas y dependencias, gas, pozo con bomba, todo muy bien construído con materiales de primer orden y en perfecto estado de conservación, cielos rasos de yeso, pisos pino tea, carpintería de cedro, patio mosaicos, etc. Mide 10 10 varas por 21 50 (ad corpus). Venta con la definitiva base de pesos 12.000 que reconoce de hipoteca á favor del Banco el Hogar Argentino que el comprador tomará á estilo de plaza abonando el excedente al contado.

EL DOMINGO 3 de Abril á las 3 p. m. en la misma propiedad venderemos esta casa que dada su inmejorable ubicación y clase de construcción recomendamos se visite de 3 á 5 p. m. Títulos perfectos. Seña 8 o/o. Comisión 2 o|o. Más datos en nuestras oficinas, San Martín 81.—Publio C. Massini y Cía. m18

CASA JUJUY 2006 ESQUINA Armonía. Muy buena propiedad de renta de altos y bajos, barrio comercial de mucho porvenir, tranvías hacia todos rumbos. Mide 10 varas por 30 y consta de un edificio nuevo construído con muy buenos materiales. Planta baja: salón de negocio, ocupado por farmacia, 4 habitaciones y dependencias; planta alta, casa de familia con 5 habitaciones principales y dependencias, cielos rasos de yeso, pisos pino tea y mosaicos, carpintería de cedro, mayólica, etc., etc. Produce $ 285 mensuales con contrato hasta Enero de 1914 el que puede anularse si el comprador lo desea. Venta resuelta con la ínfima base de $ 23.000 incluyendo en esta suma una hipoteca por $ 15.000 á uno ó dos años de plazo é interés de 8 o|o. Puede visitarse de 2 á 4 p. m. todos los días.

EL DOMINGO 27 de Marzo á las 3 p. m. en la misma propiedad venderemos esta buena propiedad que resultará una excelente colocación de dinero á alto interés. Títulos perfectos. Seña 8 o/o. Comisión 2 o|o. Más datos en nuestras oficinas, San Martín 81.—Publio C. Massini y Cía. m16

CORONEL DIAZ 111 entre Paraguay y Mansilla, barrio de primer orden, á sólo cuadra y media de Santa Fe, entre edificación moderna, toda clase de adelantos. Consta de vestíbulo, 4 piezas, 1 en altos, baño, cocina y w. c., todo nuevo en perfecto estado de conservación y construídos con materiales de primera. Mide 7.50 por 14 (ad-corpus). Venta llave en mano con la ínfima base de $ 11.000 incluyendo en esta suma una hipoteca por pesos 9.000 á favor del Banco del Hogar Argentino, que el comprador tomará á estilo de plaza, abonando el excedente al contado.

EL DOMINGO 3 de Abril á las 3 1|2 p. m. en la misma propiedad venderemos esta bien ubicada casa que puede visitarse en todo momento. Títulos perfectos. Seña 8 o|o. Comisión 2 o|o. Más datos en nuestras oficinas San Martín 81.—Publio C. Massini y Cía. m13

TALCAHUANO 869|71 ENtre Córdoba y Paraguay, á una cuadra del palacio de los Tribunales. Edificio nuevo flamante, construído bajo la dirección del arquitecto C Schindler, constituyendo un hotel privé ajustado á las exigencias del gusto moderno. Allí todo es lujoso seleccionado y rico y tanto los detalles de su edificación cuidada como los pormenores de su esmerada distribución, contribuyen á realzar la belleza del conjunto elegante y más cómodas y agradables de la ciudad. Se compone de dos pisos altos mansard y piso bajo de servicio, con entrada de mármol amarillo, escalera de roble, cielos rasos decorados pisos de parquet decoración severo y hacer de esta una de las casas nos de cartón pierre en las paredes, vitraux cristales, mosaicos extranjeros etc. Base $ 70 000 m|nac., pagaderos tercera parte al contado tercera á un año y tercera á dos años de plazo con garantía hipotecaria y 7 o|o de interés. Mide 9 varas de frente por 20 de fondo (ad-corpus).

EL MIERCOLES 30 de Marzo á las 3 p. m., en nuestra casa, San Martín 81, venderemos esta lujosa propiedad. El edificio se distribuye en esta forma: Piso principal. Hall, sala, comedor, con decorados de cartón pierre estilo Luis XVI; escritorio, toilette y office con escalera directa para el servicio. Piso alto. Escalera interior hall con vitraux, 5 dormitorios, cuarto de baño, guardarropa y cuarto de roperos. Escalera interior sala de estudio, cuarto para institutriz, toilette y gran terraza. Piso bajo de servicio. Bestíbulo, billar, dos piezas, para servicio, baño, cocina antecocina despensa carbonera y cuarto de calefacción. La casa tiene servicio de agua caliente, calefacción central instalación de gas y luz eléctrica. Títulos perfectos. Seña 8 o|o. Comisión 2 o|o. Más datos en nuestras oficinas San Martín 81.—Publio C. Massini y Cía. m13

EN CASEROS — 2 BUENAS casas á sólo 6 cuadras de la estación en la manzana D, lotes 40 y 41 edificada cada una de ellas en terreno de 9 varas 61 por 35 50 (ad corpus), cada casa consta de sala, dos dormitorios, zaguán galería de mosaicos cocina y dependencias. Edificadas con materiales de primera calidad y revocada interior y exteriormente con arena oriental y cal de Córdoba. Venta decidida con la ínfima base de $ 6.500 cada propiedad.

EL DOMINGO 27 de Marzo á las 2 30 p. m., en las mismas propiedades venderemos estas dos buenas casas. Títulos perfectos. Seña 8 o/o. Comisión 2 o/o. Más datos en nuestra casa San Martín 81.—Publio C. Massini y Cía. m19

EN MIRA MAR — LA QUINta 93 dividida en cuatro fracciones de 12.000 varas cuadradas cada una, sobre la estación del ferrocarril construyéndose y á 7 cuadras de la plaza Pueyrredón; terreno muy alto y ubicado en la zona que tiene mas porvenir pues la edificación lo rodeará en breve en razón de los grandes adelantos que se están introduciendo en esa localidad. Las cuatro fracciones dan frente cada una á dos calles que van directamente á la plaza La Perla. Venta por división de condominio con la ínfima base de 40 centavos la vara cuadrada, á pagarse una tercera parte al contado, tercera á 6 meses y tercera á un año de plazo, sin interés, y con opción libre, de una fracción á las cuatro.

EL MIERCOLES 30 de Marzo, á las 3 de la tarde en nuestra casa San Martín 81 venderemos estos terrenos muy especiales para subdividirlos y para quintas. Títulos perfectos. Seña 8 por ciento. Comisión 2 por ciento. Más datos y planos, en nuestras oficinas San Martín 81.—Publio C. Massini y Cía. m15

EN LANUS — 3 BUENAS casas por mensualidades á sólo 4 cuadras al Oeste de la estación sobre la calle Roma. Mide la primera casa 10 varas por 60. Edificio de madera con 4 piezas grandes y dos chicas, cocina y dependencias. Base pesos 4.000 pagaderos en 80 mensualidades, sin interés y sin más desembolso que 4 mensualidades de garantía en el acto del remate y 4 más al retirar el título provisional. La segunda propiedad mide 20 varas por 60 y consta de 3 habitaciones cuarto de baño, aguas corrientes, cocina, con económica, pisos pino tea, techos de zinc, cielos rasos de madera, molino, parral, árboles frutales y dependencias, todo en perfecto estado de conservación. Base $ 11.500 pagaderos en las mismas condiciones de la anterior. La última casa está edificada en terreno de 10 varas por 60 y consta de 2 piezas bien construídas y dependencias. Base $ 4.500 pagaderos también en 80 mensualidades, sin interés. Dos de las propiedades reconocen un contrato de locación hasta Agosto del corriente año que el comprador deberá respetar.

EL DOMINGO 3 de Abril á las 4 p. m. en las mismas propiedades venderemos estas tres buenas casas que dadas sus enormes facilidades de pago están al alcance del más modesto bolsillo. Títulos perfectos. Seña 8 o/o. Comisión 2 o'o. Escrituras ante el señor Domingo Sánchez. Más datos en nuestra casa, San Martín 81.—Publio C. Massini y Cía. m22

208 LOTES DENTRO DEL municipio, con tranvía eléctrico y sobre el adoquinado, saldo final de los terrenos conocidos por de Ambrosetti y Cía., con frente al bulevar Provincias Unidas (tranvía eléctrico) calles Jachal, San Fernando, Cafayate, Tafí, Murguiondo y camino á San Justo. A un paso de Rivadavia y de los talleres de Liniers, F. C. O. á 2 cuadras de la avenida Larrazábal y antes de llegar á los Nuevos Mataderos. Base: pesos 7 por mes, el lote, en 80 mensualidades, sin interés, dándose posesión inmediata sin más desembolso que dos mensualidades de garantía en el acto del remate y 3 más al retirar el título provisional. Las mensualidades subsiguientes se pagarán en la casa de los señores Ambrosetti y Cía., Rivadavia 861. Como hemos vendido ya como 600 lotes de estos terrenos puede asegurarse que de los que vendemos ahora, casi todos están entre edificios. No hay en el barrio terreno más alto ni más lindo, las calles están abiertas y abovedadas, los títulos son perfectos y las escrituras se otorgarán por ante el escribano señor Eduardo L. Durand. El remate lo efectuaremos sobre los terrenos.

EL DOMINGO 27 de Marzo á las 3 p. m. Recomendamos esta venta de una manera especial, su porvenir es inmediato. Tranvías gratis á la 1.30 p. m. el día del remate desde plaza de Mayo por San Juan, Río IV y Provincias Unidas. Nuestra comisión de 2 por ciento es á cargo de los compradores. Planos, pasajes y más datos en nuestra casa San Martín 81.—Publio C. Massini y Cía. m9

Los terrenos de Villa Luro

(VELEZ SARSFIELD)

141 LOTES 141

A cuatro cuadras del tranvía A A. y dos de Rivadavia. Frente á las calles Bacacay, Bogotá, Corro, Milton, Lopez de Vega y otras.

Venta sin base y á tanto la vara cuadrada, pagaderos en 30 mensualidades sin interés.

EL DOMINGO 3 DE ABRIL A LAS 2.30 P. M.

SOBRE LOS MISMOS TERRENOS

Tranvías gratis de plaza de Mayo á la 1.15 p. m. Boletos á nuestras oficinas, San Martín 81.

Publio C. Massini & Cía.

EN VILLA SANTA RITA— Buena casa y 2 lotes calle Cuenca casi esquina San Julián, con superficies que varían entre 210 y 319 varas cuadradas. La casa consta de 3 piezas, cocina, w. c., pozo semi-surgente galería de material, cielos rasos, patio de mosaicos y dependencias. Venta con la definitiva base de $ 5 000 por la propiedad. Los terrenos pagaderos en 53 mensualidades y sin base á tanto la vara cuadrada.

EL DOMINGO 3 de Abril á las 3 p. m., sobre la misma propiedad, venderemos esta buena casa y 2 lotes que recomendamos. Títulos perfectos. Seña 8 o|o. Comisión 2 o|o. Más datos San Martín 81.—Publio C. Massini y Cía. m27

EN MIRAMAR — LOS TErrenos mejor ubicados, sobre la Rambla 6 manzanas divididas en lotes chicos y grandes. A largos plazos.

EL MIERCOLES 13 de Abril á las 3 p. m. en nuestra casa, San Martín 81. Después detalles.—Publio C. Massini y Cía. m22

EN CASEROS — 157 LOTES dentro de la planta urbana del pueblo. A solo 3 cuadras justas de la estación y sobre el camino real á Ramos Mejía avenida Garibaldi, Rivadavia y otras. Todas las manzanas alambradas y deslindadas con sus calles perfectamente abiertas y en el de lo más compacto de la edificación. La inauguración reciente de las vías del ferrocarril Pacífico á alto nivel y la próxima terminación de su estación propia en Corrientes y Buchardo, permitirán hacer el viaje á Caseros en solo 15 minutos, de modo que será mucho más agradable y conveniente vivir allí. En una de las manzanas en venta se empieza ya la construcción de una iglesia. Venta en 48 mensualidades sin interés y sin base, á tanto la vara cuadrada, sin más desembolso que 2 mensualidades de garantía en el acto del remate y dos más para recibir el título provisorio. Las escrituras definitivas se otorgarán ante el señor Domingo Sánchez.

EL DOMINGO 27 de Marzo, á las 2.30 p. m., sobre los mismos terrenos, venderemos estos 157 lotes que dada su brillante ubicación recomendamos. El día del remate saldrá un tren especial de la estación Retiro á la 1.30 p. m. Títulos perfectos. Comisión 2 o|o á cargo del comprador. Más datos, planos y pasajes en nuestra casa, San Martín 81.—Publio C. Massini y Cía.

La mejor ubicación del

TIGRE

Hermosa isla y con grandes facilidades de pago. Con frente al río Luján y al arroyo Cambado; frente al Tigre Hotel. Tres amplios terrenos en la isla Chamounix (antigua de Piaggio).

BASE: $ 1 la vara cuadrada

A largos plazos

El MIERCOLES 30 de MARZO á las 3 p. m.

En nuestra casa, San Martín 81

Publio C. Massini y Cía. 1p

En el Puerto de esta Capital

6.400 varas de valioso terreno en lotes 6.400

Con frente al Paseo Colón y calles Humberto 1º y Azopardo. Toda una cuadra de frente, adoquinado pago, dimensiones ideales. Donde en pocos años se venderá la tierra por pie cuadrado.

EL MIERCOLES 20 DE ABRIL A LAS 3 P. M.

En nuestra casa, San Martín 81

Base de venta, 80 pesos m/n.

la vara cuadrada.

Pagaderos 20 o|o al contado y 20 o|o cada 6 meses, con pagarés hipotecarios y 6 o|o de interés anual.

Planos y datos, San Martín 81.

PUBLIO C. MASSINI y Cía. 1p

EN VILLA LURO — LO MEjor de la parroquia de Vélez Sarsfield, antes Floresta. Todos los lotes ubicados entre la vía principal del ferrocarril Oeste, bulevar Gaona, avenida Corro, calles Bacacay, Bogotá, Virgilio y terrenos de los talleres del ferrocarril Oeste, en el sitio mismo donde se hará la nueva estación hoy llamado Empalme Villa Luro, en la nueva línea de Retiro y Once á Liniers, en combinación con el F.C.Pacífico, inaugurado el 15 de Julio del ppdo. 141 lotes, á solo 2 cuadras de la avenida Rivadavia y 4 del tranvía eléctrico, en un barrio que progresa de una manera asombrosa, lo único que queda allí por venderse. Venta en 30 mensualidades sin interés y sin base, á tanto la vara cuadrada, sin más desembolso que 3 mensualidades en el acto del remate y 3 más para retirar el título provisorio. Recomendamos visiten estos terrenos para darse cuenta de la importancia y valorización que adquirirán dentro de muy breve tiempo.

EL DOMINGO 3 de Abril, á las 2.30 p. m., sobre los mismos terrenos, venderemos estos 141 lotes, que resultarán otros tantos edificios para un corto plazo de tiempo. Títulos perfectos. Comisión 2 o/o. El día del remate pondremos tranvías gratis de Plaza de Mayo á la 1.15 p. m. Más datos, planos y pasajes en nuestra casa, San Martín 81.—Publio C. Massini y Cía.

TERRENOS

ARENALES 3452 AL 70 ENtre Bulnes y Salguero; los tres terrenos más lindos para edificar casa-habitaciones, tanto por sus dimensiones como por la excelente ubicación. A solo una cuadra del bulevar Santa Fe y en medio de grandes construcciones modernas. Mide cada lote 11.66 varas por 50 varas de fondo, y 12.33 varas en el contrafrente. Venta con opción y con la ínfima base de $ 25 moneda nacional la vara cuadrada, á pagarse mitad al contado y mitad á seis y doce meses de plazo con 6 o/o de interés.

EL DOMINGO 3 de Abril á las 4 p. m. sobre los mismos terrenos venderemos estos tres inmejorables lotes, que dada la base podrán adquirirse por la mitad de su valor. Títulos perfectos. Seña 8 o/o. Comisión 2 por ciento. Si resultase más de un comprador, las escrituras se otorgarán ante el señor Agustín Herotti. Más datos y planos en nuestras oficinas, San Martín 81.—Publio C. Massini y Cía. m15

INAUGURACION DE LA Estación Sáenz Peña, F. C. P. Servicio sub urbano 251 lotes con frente á las Avenidas América, Villa Lynch y calles Muñoz, Frías, Díaz y otras entre las estaciones Villa Devoto y Santos Lugares. A solo 20 minutos del Retiro. Estos 251 lotes están pegados á la Estación Sáenz Peña, con calles abovedadas, luz y las manzanas alambradas. Circundados de una enorme edificación y dotados de un porvenir seguro é inmediato. La estación Sáenz Peña está situada sobre la línea principal del F. C. Pacífico y el bulevar Circunvalación, empalme del tren que hace el circuito entre las estaciones Once y Retiro, y lo será también de la línea en construcción de Sáenz Peña á Villa Lacroze y San Martín. Los terrenos que ofrecemos es lo más alto, lo más lindo y mejor situado de todo lo que se haya ofrecido hasta ahora sobre la línea del F. C. P., empresa progresista y la mejor servida de la República. En breve tiempo este ferrocarril se podrá tomar en el mismo centro de la ciudad (Tucumán y Av. Rosales) donde se está construyendo la nueva estación, lo que equivaldrá á vivir en Flores ó Belgrano. El porvenir de estos terrenos es indiscutible, están lindando con los grandes talleres del F. C. P. y con los del F. C. C. de Bs. As. Las fáciles condiciones de pago con que salen á la venta los deja excluídos de todo comentario. Los compradores podrán abonar los terrenos en 80 mensualidades sin interés, con solo el desembolso de dos mensualidades en el acto del remate y dos más al retirar el título provisorio.

EL DOMINGO 17 de Abril á las 2 p. m., sobre los mismos terrenos. Títulos perfectos posesión inmediata. A todo el que pague al contado se le hará el 20 o|o de descuento sobre la parte á plazos. Escrituras ante el señor Francisco Ferrando. Todo comprador abonará el 2 o|o de nuestra comisión de práctica. El día del remate saldrá un tren especial de la estación Retiro (nueva) á la 1.20. Planos, pasajes y mayores informes en nuestra casa, San Martín 81.—Publio C. Massini y Cía.

LA MEJOR UBICACION del Tigre. Hermosa isla y con grandes facilidades de pago. Con frente río Luján y al arroyo Cambado, frente al Tigre Hotel, tres amplios terrenos en la isla Chamounix, antigua de Piaggio, en medio de los más importantes de ese paraje delicioso que recién empieza á tomar el desarrollo que debiera haber tomado hace mucho en razón de múltiples circunstancias que lo hacen más ventajoso que otro sitio. El canal Mitre pasa frente al terreno en venta; el Casino cuya construcción es un hecho se levantará á pocos metros y un sinnúmero de obras importantes que provocarán una valorización muy apreciable de la propiedad allí. Venta liquidación por división de condominio resueltamente á vender con la muy ínfima base de $ 1 la vara cuadrada lo que no representa ni la quinta parte de su valor real, el importe puede pagarse una tercera parte al contado, tercera á un año, y tercera á 2 años de plazo con 8 o|o de interés y pagarés hipotecarios. Instamos á que se visite la isla en la seguridad de que aquel que lo haga volverá encantado y decidido á adquirirla. Títulos perfectos. Escrituras ante la oficina del señor Alberto Wuille Bille.

EL MIERCOLES 30 de Marzo á las 3 p. m. en nuestra casa, San Martín 81. Seña 8 o|o. Comisión 2 o|o. Planos y más datos en nuestras oficinas San Martín 81.

CAMPOS

EN LA PAMPA CENTRAL — 7.600 hectáreas de buen campo dividido en 3 lotes de una legua cada uno, ubicado en la sección 24 fracción A., lote 22, dos de los lotes están cruzados por arroyo de buen agua, teniendo todos á poca distancia agua dulce; el ferrocarril de Bahía Blanca á San Rafael pasará á cuatro leguas del campo en venta, linda con los señores Lorenzo Ruiz, Harrinson, S. Silva, Buteler, Crouzeiles, Gutiérrez y Strongfield. Venta sin base á tanto la hectárea pudiendo pagarse el importe mitad al contado y mitad á un año de plazo con 6 o/o de interés.

EL MIERCOLES 6 de Abril á las 3 p. m. en nuestra casa San Martín 81. Venderemos este campo que recomendamos convencidos que podrá adquirirse por mucho menos de su valor intrínseco. Títulos perfectos. Escrituras ante el escribano señor Horacio J. Solari. Seña 8 o|o. Comisión 2 o|o. Más datos y planos en nuestra oficina, San Martín 81—Publio C. Massini y Cía. m18

PAMPA ENTRE TRIUNVIrato y Constituyentes. Los mejores terrenos de la parroquia de Belgrano, á 5 cuadras del tranvía eléctrico número 96 del Anglo Argentino é igual distancia del Lacroze de Reconquista á Villa Urquiza por Triunvirato, ambos con doble vía. 327 lotes, venta por cuenta y orden de la compañía de seguros La República, pagaderos en 80 mensualidades, sin interés y con base de $ 8 por mes el lote, calles abiertas, manzanas alambradas, terreno alto y de gran porvenir, dentro del municipio de la capital, en la zona donde se está edificando más; lotes medidos y amojonados con líneas municipales. Se compra casi sin dinero, entrándose en posesión inmediatamente sin más desembolso que 2 mensualidades de garantía en el acto del remate y 2 más al retirar el título provisional. Las escrituras definitivas se otorgarán por ante los escribanos señores Magan y López, avenida de Mayo 788. Las mensualidades subsiguientes se abonarán en las oficinas de la compañía La República, Florida 230 del 1 al 8 de cada mes. El remate lo efectuaremos sobre los mismos terrenos.

EL DOMINGO 10 de Abril á las 2.30 p. m. Ponemos á disposición de los interesados tranvías gratis de la línea Lacroze Hnos y Cía., con salidas de Entre Ríos y Chile á la 1.10 p. m. y de Callao y Corrientes á la 1.25 p. m. Recomendamos especialmente estos terrenos á los obreros y empleados que aún no se han hecho propietarios por el sistema de compra en mensualidades. Títulos perfectos. Comisión 2 o|o á cargo del comprador. Planos, pasajes y más datos en nuestras oficinas, San Martín 81.—Publio C. Massini y Cía. m8

Rodriguez, Lozano y Cía.

TERRENO ESQUINA A plazos. Almagro y Potosí á tres cuadras de Rivadavia y tres de Corrientes, á 1 cuadra de Díaz Vélez y 1 de Medrano; de inmejorable ubicación, adoquinado pago, por ambos frentes. A plazos. Sin base.

EL DOMINGO 3 de Abril á las 4 p. m., sobre el mismo terreno mide 14.96 vs. de frente á la calle Almagro, 24.06 vs. de frente á la calle Potosí, 25.31 vs. en el costado Sud y 16.79 vs. en el contrafrente ó sean 391.42 v. c., rodeado de edificación moderna y en un paraje donde rara vez sale á la venta una esquina de las condiciones de ésta. Forma de pago: 25 o|o al contado, 25 o|o á seis meses, 25 o|o á doce meses y 25 o|o á diez y ocho meses, con garantía hipotecaria é interés del 7 o|o anual. Título perfecto. Seña 8 o|o. Comisión 2 o|o. Planos é informes, Victoria 672.—Antonio García. m27

Alfredo D. Pittaluga

EN EL CABALLITO. A LARgos plazos. Espléndido lote sobre la calle Malvinas á 20 varas de Rivadavia, de 11 93 varas de frente por 53.33 vs. de fondo con un martillo á su favor de 11.92x10 vs. Como situación y ubicación es de lo mejor que se puede ofrecer, rodeado de edificación moderna, con aguas corrientes, vereda, adoquinado pago y en donde se valoriza día á día. Base, $ 15 v. c.

EL DOMINGO 3 de Abril á las 3.30. Por más datos y planos, á A. D. Pittaluga, B. Mitre 659 escritorio 14. m27

Franco y Vadell

LO MEJOR DE FLORESTA. (Vélez Sársfield). Como judicial. A plazos. La notable esquina Morón y Mercedes, en 4 preciosos lotecitos y una casita al lado de la plaza y del tranvía eléctrico, á 5 cuadras al N. del bulevar Rivadavia y estación Vélez Sársfield del F. C. O. el punto más lindo y de mayor porvenir completamente rodeado de edificación moderna. La esquina mide 11x30 varas y los lotes 10x21 cada uno, la casita tiene 10.30 por 30 varas con dos lindas habitaciones, cocina, w. c., pozo, etc. En perfecto estado, produce 45 $ mensuales. Venta como judicial por división de condominio entre herederos mayores de edad. Base $ 4.50 vara los terrenos y $ 3.500 la casita pagadero mitad al contado y mitad á 1 año con 6 o/o. Se rematará

EL DOMINGO 3 de Abril á las 3 p. m. Títulos perfectos. Seña 8 o/o. Comisión 2 por ciento. Planos y datos. Bolívar 256.—Franco y Vadell. m31

Ernesto J. Cueli

CAMISERIA, CALLE CHAcabuco 657, remataré

EL MARTES 29 del corriente á la 1 p. m., camisas, cuellos, puños, corbatas, camisetas medias, calzoncillos, gemelos, toallas pañuelos y muchos otros artículos del ramo, armazones con puertas vidrieras, otros sin puertas mostradores, vidriera mostrador, brazo de gas 3 focos, espejos, reloj, vidrieras á calle, aparatos niquelados, mesa de cortar etc., etc. Comisión 10 o|o á cargo del comprador, datos San José 1431. m27

Alberto M. Niño

Cangallo 679

LUNES 28, MARTES 29, Jueves 31 y Viernes 1ro. á las 2 y 30 p. m., continuaré el remate de las existencias de la casa M. E. Repetto y Cía., por liquidación.

EL LUNES á las 3 p. m. pondré en venta la caja "La National" para ventas-escritorios, mostradores y valiosas mercaderías. v1

Bric á Brac

EL DOMINGO 3 DE ABRIL á la 1 de la tarde el martillero César Baragli rematará por cuenta de la casa de préstamos Bric á Brac, Rivadavia 2578 al 84, alhajas, máquinas, ropas y mercaderías en general. Encaso de no terminar el remate en el mismo día, se continuará en los días subsiguientes. v3

HOY -- EN CASEROS

Dentro de la planta urbana del pueblo, á sólo 3 cuadras justas de la estación y sobre el camino real á Ramos Mejía.

157 lotes

Venta en 48 mensualidades, sin interés

sin base, á tanto la vara cuadrada

HOY, á las 2 y 1|2 p. m., sobre los mismos terrenos. Tren gratis del Retiro, á la 1 y 30 p. m. en punto. Datos, planos y pasajes en nuestra casa, San Martín 81.

PUBLIO C. MASSINI & Cía.

PAMPA entre TRIUNVIRATO y CONSTITUYENTES

LOS MEJORES TERRENOS DE BELGRANO

327 lotes

Venta por cuenta de la Compañía de Seguros

"La República"

A solo 4 cuadras del tranvía eléctrico número 96 del Anglo Argentino é igual distancia del tranvía Lacroze.

BASE, 8 PESOS POR MES EL LOTE

Pagaderos en 80 MENSUALIDADES sin interés

EL DOMINGO 10 DE ABRIL A LAS 2.30 P. M.

Sobre los mismos terrenos. Datos, planos y pasajes gratis en nuestra casa, San Martín 81.

Publio C. Massini & Cía.

Francisco Rayneli é Hijos

550 - VICTORIA - 550

Las ventas del 27 de Marzo

Remates atendidos por el

Sr. Francisco Rayneli

DEAN FUNES 1307 ENTRE Cochabamba y Constitución. Buena casa habitación compuesta de sala, 3 dormitorios, techos de azotea, adoquinado, tranvías eléctricos No. 16 y demás comodidades. A la cuadra de la Avenida San Juan, de los tranvías eléctricos Nos. 43 y 44, de la calle Rioja y en el centro de un barrio de gran importancia comercial. Visitenla. Es un negocio de oportunidad. Base $ 9.600 m|n. Seña 8 o/o. Comisión 2 o/o.
EL DOMINGO 27 de Marzo á las 3.—Francisco Rayneli é hijos, Victoria 550.

Vendida particularmente

ESQUINA PARA EDIFICAR Avenida Garay y calle Castro. Mide 12m33 de frente al Sur por 17m37 en su otro frente al Oeste 15m58 al Este y 10m33 al Norte. Es excusado recomendarla puesto que no solamente tiene una ubicación especial, sino que dadas las dimensiones que tiene, se presta para edificar una casa de altos, haciéndole en los bajos un salón espacioso para negocio. Tiene además tranvía á la puerta núm. 72 directo á Parque Patricios y Palermo. Es, pues, de todo punto, una esquina envidiable. Base, $ 8 vara cuadrada. Seña, 8 por ciento. Comisión, 2 por ciento.
EL DOMINGO 27 de Marzo, á las 4 de la tarde.—Francisco Rayneli é hijos, Victoria 550. m23

*PROPIEDAD CENTRAL, CA*tamarca 1021 entre Estados Unidos y Carlos Calvo. Mide 10 varas de frente por 47 de fondo. Con sala, comedor, 5 dormitorios, baño, cloacas, gas, cielos rasos, piso, techos azotea, mosaicos en los patios, puertas cedro y demás comodidades. Esta casa que es moderna, amplia y construida con materiales de primer orden está ubicada en un paraje muy importante de esta capital en el centro propiamente dicho, con tranvías á la puerta, empedrado y está rodeada por los bulevares San Juan é Independencia. Se da plazo. Base 17.000 pesos, de los cuales 13.000 pesos hasta Enero de 1911 con 8 o|o de interés. Edificio de primer orden; sólido, seco y perfectamente bien distribuido. Preparado para altos. Conviene visitarla. Llave en mano. Seña 8 o|o. Comisión 2 o|o.
EL DOMINGO 27 de Marzo á las 4.30 p. m.—Francisco Rayneli é hijos, Victoria núm. 550. m20

CASA, CALLE GALLEGOS 2576, entre Maza y Boedo, con tranvía ya núm. 73 por Garay que queda á pocas varas al Norte. Mide 9v30 por 26 varas de fondo, más ó menos. Consta de sala, 2 piezas espaciosas y un cuartito más. Rodeada por bulevares de gran importancia, como ser: Boedo, Garay y Castro Barros. Su edificación es de primer orden, construida con buenos materiales. No necesita mayores comentarios. Visitenla para convencerse. Base, $ 4 500. Seña, 8 por ciento. Comisión, 2 por ciento.
EL DOMINGO 27 de Marzo, á las 5.30 de la tarde.—Francisco Rayneli é hijos, Victoria 550. m23

Remates atendidos por el

Sr. Horacio F. Rayneli

CASA ESQUINA EN UN situación de porvenir, calle Lynch esquina Romero, frente á la iglesia Nueva Pompeya, á pocas varas del tranvía y del adoquinado y á una cuadra de las 120 casas para obreros que se construyen. Consta de gran salón, 3 piezas más y demás comodidades. Mide 10 varas de frente á una calle por 35 varas á la otra. Es moderna. Base pesos 5.000 de los cuales $ 3.000 á 14 meses de plazo. Seña 8 o/o. Comisión 2 o/o
EL DOMINGO 27 de Marzo á las 3.—Francisco Rayneli é hijos, Victoria 550. m18

Vendida particularmente

*GRAN TERRENO CON EDI*ficio viejo, Avenida Directorio 1747 entre las Avenidas Carabobo y Curapaligüé, con tranvías eléctricos en la puerta, etc. Mide 15 varas de frente por 58 de fondo. Consta de 3 piezas, una cochera, un gran molino con depósito. Se presta para todo, dada la dimensión del terreno y forma como están edificadas las piezas, con un pequeño desembolso se obtiene un local especial para cualquier establecimiento industrial. Base pesos 8.000 de los cuales 4.000 pesos tiene en cédulas argentinas que cargará el comprador y el resto mitad á un año de plazo con 7 por ciento. Seña 8 por ciento, Comisión 2 por ciento.
EL DOMINGO 27 de Marzo, á las 4.—Francisco Rayneli é hijos, Victoria 550. m20

CASA FLAMANTE, CALLE Varela 819, entre Junta y Monte. Adoquinado pago al frente y á 2 cuadras al Sur de Directorio y 5 de Provincias Unidas, con tranvías á los Nuevos Mataderos. Consta de 2 salas, comedor y 2 grandes dormitorios. Situación de importancia tanto más cuanto que está aprobado un proyecto para rodear toda esa zona con tranvías eléctricos. Construida con buenos materiales. Hay que visitarla. Base pesos 7.000. Seña 8 por ciento. Comisión 2 por ciento.
EL DOMINGO 27 de Marzo á las 5 p. m. —Francisco Rayneli é hijos, Victoria 550. m20

Remates atendidos por el

Sr. Rogelio P. Rayneli

EN 60 MENSUALIDADES, sin interés. Calle Agaces (antes Boedo, entre Patagones y Uspallata. Mide 10 metros 29 centímetros de frente por 55 metros de fondo. Espléndido, propio para un gran corralón y para darle cualquier destino. Hay tranvías á la cuadra por Caseros, por la Avenida Sáenz. Los que buscan un buen negocio ó quieran emplear ventajosamente sus economías, tienen en este terreno una oportunidad que deben aprovecharla, pues hay necesidad de liquidarlo. En 60 mensualidades, sin interés, abonarán 3 mensualidades al firmar boleto y 3 al recibir la libreta y título definitivo á las 10 mensualidades. Base, $ 2 vara cuadrada. Comisión, 2 por ciento.
EL DOMINGO 27 de Marzo, á las 2.30 de la tarde.—Francisco Rayneli é hijos, Victoria 550. m16

*TERRENO ESPECIAL PA*ra establecimientos industriales, grandes depósitos panadería, cocherías, etc. Barato, á pocas varas de la Avenida La Plata y Chiclana con doble vía de tranvías eléctricos y dentro de poco se adoquinará la primera y los tendrá también. Calle Patagones entre Avenida La Plata y Muñiz. Mide 8 m. de frente por 35.60 metros de fondo á un costado, 47.75 al otro y 14.65 y 1.73 contrafrente. Sin base y en 36 mensualidades, sin interés, 3 al firmar el boleto y 3 al recibir la libreta. Sin plata se compra. Comisión 2 por ciento
EL DOMINGO 27 de Marzo, á las 3—Francisco Rayneli é hijos, Victoria 550. m20

*OTRO TERRENO EN 36 men*sualidades y dando frente á una avenida de gran importancia que le están adoquinando y colocándole el tranvía. Avenida La Plata entre Patagones y el bulevar Chiclana, con tranvías. Mide 11.47 metros de frente al Oeste por 23 39 metros á un costado 12,55 metros contrafrente. Sin base. En 36 mensualidades sin interés, 3 al firmar el boleto y 3 al recibir la libreta. Comisión 2 por ciento.
EL DOMINGO 27 de Marzo á las 3.—Francisco Rayneli é hijos, Victoria 550. m30

ESPLENDIDA CASA PARA familia, Avenida Garay 2727. Mide 10 varas de frente por 40 varas de fondo. Sala, comedor, 3 dormitorios, servicio, baño, gas, cielos rasos de yeso decorados, puertas de cedro, patios de mosaicos y todas las comodidades que son propias en las casas modernas, construida con especiales materiales y ubicada como está esta propiedad en uno de los bulevares más importantes de la capital, con tranvía á la puerta, adoquinado, etc. Hay plazo para el pago. Pueden visitarla. Base, $ 18.000. Seña 8 por ciento. Comisión 2 por ciento.
EL DOMINGO 27 de Marzo á las 3 30 de la tarde.—Francisco Rayneli é hijos, Victoria 550. m16

EN BANFIELD — CON MAS de 50 trenes diarios que facilitan notablemente el traslado rápido y barato desde la capital, haciendo posible vivir fuera de la capital. Calle Pueyrredón entre San Luis y Medrano lote 425 manzana H. Mide 10 varas de frente al Este por 69 1/2 varas de fondo. Base $ 1 vara cuadrada, mitad al contado y mitad á un año de plazo, sin interés. Aprovechen los que deseen construir su vivienda, desembolsando poco dinero. Seña 8 por ciento. Comisión 2 por ciento.
EL DOMINGO 27 de Marzo á las 3.30.—Francisco Rayneli é hijos, Victoria 550.

Remates atendidos por el

Sr. Francisco Rayneli

En LLAVALLOL—En CIEN mensualidades, sin interés, pagándose 3 al firmar boleto y 3 al recibir título definitivo. 11 amplios terrenos, á 8 cuadras de la estación y á 50 varas de la escuela agronómica. Sin base. Pidan planos. Comisión 2 o/o. El remate se efectuará en esta capital, á continuación del remate de las 40 quintas del Palomar y en el mismo local.
EL DOMINGO 3 de Abril, á las 2.—Francisco Rayneli é hijos, Victoria 550.

Las ventas del 3 de Abril

Las quintas del Palomar

Están ubicadas sobre el camino de la estación Palomar, F. C. al Pacífico á Morón y la ruta á seguirse para ir á visitarlas está indicada por banderitas. Son terrenos altos, perfectamente vegetales y con dimensiones bastantes para cómodas casa-quintas. Por otra parte, el que necesite mucha tierra podrá aprovechar la opción que se va á dar. El plano de las 40 quintas apareció en LA PRENSA del jueves próximo pasado. En breve estarán listos los de la casa.

Visítenla.

Francisco Rayneli é hijos

v28

40 QUINTAS DE CUARTOS de manzana á 6 cuadras de la estación Palomar, F. C. al Pacífico, en los terrenos de la sucesión del general Rudecindo Roca. Entre Caseros y Hurlingham. En Palomar paran hoy 56 trenes diarios, y está á 37 minutos de Retiro y á 26 de Palermo. Es uno de los parajes más pintorescos de la línea del Pacífico; especial para quintas. Venta en 60 mensualidades, sin interés pagaderos 3 al firmar boleto; 3 al recibir la libreta y las restantes del 1 al 10 de cada mes, en el Banco Comercial Italiano, B. Mitre 464, dándose título definitivo al pago de la 15 mensualidad ante el escribano señor Panthi. Los compradores de estas quintas, pueden si desean edificar inmediatamente, adquirir ladrillo de cal de primera calidad, y en cualquier cantidad desde 1.000 hasta 1.000.000 á pesos 24 el millar, puesto en la misma quinta y pagadero en sesenta mensualidades., en el horno de Virginillo. — Espléndidos terrenos, con frente á los caminos de Palomar á Haedo Morón, San Martín, capital federal y al de automóviles que construye el Touring Club Argentino desde Bella Vista á Morón. Pidan planos, que se enviarán por correo, una vez estén listos. El remate se efectuará en esta capital en el local de remates del señor Mariano Salabert, Victoria 546 al 48.
EL DOMINGO 3 de Abril á las 2 de la tarde.—Francisco Raynel. é hijos, Victoria 550. f17

*LADRILLOS EN 60 MEN*sualidades. Los que resulten compradores de las quintas del Palomar pueden adquirir en el horno de Virginillo cualquier cantidad de ladrillos de cal de primera calidad, para edificar en ellas, al precio de pesos 24 el millar, pagaderos en 60 mensualidades sin interés y puestos en el mismo terreno. De manera pues, que con pequeña suma para la mano de obra y demás materiales se puede llegar á poseer una espléndida casa-quinta á 6 cuadras de la estación Palomar, ferrocarril al Pacífico, á 37 minutos del Retiro 26 de Palermo y con frente á los caminos reales á Morón Haedo, San Martín Hurlingham y capital federal. El remate de las 40 quintas se efectuará en la capital federal.
EL 3 de Abril á las 2, en el local de remates del señor Mariano Salabert, Victoria 546 al 48.—Francisco Rayneli é hijos, Victoria 550. m1

UNA MANZANA EN LOTES y en 100 mensualidades, sin interés, pagándose 3 al firmar boleto y 3 al recibir título definitivo. A 30 varas de la parada Alastuey del F. C. C. B. A. (Lacroze), en el partido de Luján. Base 2 $ la mensualidad. Pidan planos. Comisión 2 o/o. El remate se efectuará en esta capital á continuación de los remates de las 40 quintas del Palomar y de los 11 lotes de Llavallol, en el local Victoria 546.
EL DOMINGO 3 de Abril á las 2 p. m. —Francisco Rayneli é hijos, Victoria 550.

MEJICO 3519 ENTRE MAZA y Boedo, con el tranvía eléctrico 27 en la puerta. Mide 9 varas de frente por 30 de fondo. Consta de 4 piezas de madera, cloacas, adoquinado, etc. Base $ 7.000. Barrio de gran importancia. A la cuadra del bulevar Independencia, con el tranvía 42, á pocas varas del bulevar Boedo, de la gran fábrica de Posse, etc. A liquidar. Seña 8 por ciento. Comisión 2 o/o.
EL DOMINGO 3 de Abril, á las 4.30.—Francisco Rayneli é hijos, Victoria 550. m22

Remates atendidos por el

Sr. Horacio F. Rayneli

*CASA ESQUINA — MODER*na y bien situada, Constitución 3702 esquina Colombres. Mide 17m33 á la primera por 11m20 á la 2a., con un gran salón con sótano, otra pieza, gran vestíbulo, todo con materiales de primera clase y en una ubicación muy recomendable, entre los bulevares Boedo y Garay, con adoquinado por Colombres y tranvías á pocas varas, gas, etc. Los que busquen colocar bien su dinero tienen en esta casa una buena oportunidad, pues hay orden de vender por liquidación. Base $ 8 000. Seña 8 o/o. Comisión 2 o|o.
EL DOMINGO 3 de Abril á las 2 —Francisco Rayneli é hijos, Victoria 550. m25

CASA DE ALTOS Y BAJOS Boedo 1753 entre Salcedo y Las Casas á 2 cuadras al Sur del bulevar Garay con tranvías eléctricos y 1 al Norte de la avenida Chiclana, también con tranvías y dentro de muy poco tiempo los tendrá al frente. Mide 10 varas de frente por 20 de fondo, más ó menos. Constan los bajos de sala con gran sótano y en los altos sala y varios dormitorios. Edificio de primer orden. Los comentarios, huelgan en este caso, pues basta visitar ese sitio para convencerse de que su adquisición se impone. Base $ 8.000. Seña 8 o|o. Comisión 2 o|o.
EL DOMINGO 3 de Abril á las 2.30.—Francisco Rayneli é hijos, Victoria 550. m25

Remates atendidos por el

Sr. Rogelio P. Rayneli

*EN NUÑEZ — CASA FREI*re 2984 entre Quesada y Congreso. Mide 9v65 de frente por 28v35 de fondo, más ó menos. Consta de 3 dormitorios galerías, cocina, patio de mosaico, muy buena construcción. Base $ 3.000 hasta Diciembre 11 del corriente, con 9 o|o de interés. Con poco desembolso se es propietario en una situación admirable. Seña 8 /o. Comisión 2 por ciento
EL DOMINGO 3 de Abril á las 3.—Francisco Rayneli é hijos, Victoria 550. m25

*EN NUÑEZ — CASITA NO*table por la construcción moderna de su edificio y su ubicación especial, Manuela Pedraza esquina Conde. Mide 10 varas de frente á una calle por 30 á la otra, más ó menos. Tiene un gran salón de negocio ocupado actualmente por un almacén, una pieza más, pozo, etc. Venta decidida. Títulos de primer orden. A liquidar. Base pesos $ 3 500. Seña 8 o|o. Comisión 2 o|o.
EL DOMINGO 3 de Abril á las 3 30.—Francisco Rayneli é hijos, Victoria 550. m25

*OTRA ENVIDIABLE CASI*ta en Núñez, calle Freire entre Núñez y Republiquetas, adoquinada. Mide 10 varas de frente por 20 de fondo, más ó menos. Consta de 2 piezas cielos rasos de yeso, galería, mosaicos, etc. No necesita mayores comentarios por cuanto es bien conocida la importancia que han adquirido estas tierras. Base $ 3 500. Visítenla para convencerse de que conviene adquirirla. Seña 8 por ciento. Comisión 2 o|o.
EL DOMINGO 3 de Abril á las 3 30.—Francisco Rayneli é hijos, Victoria 550. m25

EN BELGRANO — CON LOS tranvías eléctricos á la puerta y adoquinado, 2 notables casitas estilo chalet flamantes y construidas con materiales escogidos. Mide cada una de ellas 12 1|2 varas de frente por 20 varas de fondo, más ó menos y tienen seis espaciosas piezas cada una, vestíbulo y las demás comodidades necesarias para hacer de éstas dos elegantes y envidiables casitas, listas para habitarlas, la más exigente familia, situadas calle Crámer 3447 y 75 entre Manuela Pedraza y Azurduy. A 4 cuadras al Sur de Cabildo. Bien se ve por estos datos que su situación es bien importante. Base $ 7.000 cada una, incluidas 6 000 cédulas K. que cargará el comprador. Seña 8 o|o. Comisión 2 o|o.
EL DOMINGO 3 de Abril á las [illegible]—Francisco Rayneli é hijos [illegible]

*EN FLORES — CASITA MO*derna, calle Bolivia 1218 á pocas varas del colegio é iglesia de la Sagrada Familia, dos de la avenida Gaona y una del adoquinado. Mide 10 varas de frente por 40 varas de fondo, más ó menos, tres lindas y amplias habitaciones con cielos rasos de yeso, puertas de cedro, patio mosaico y demás comodidades. Es una casita nueva muy bien construida y mejor situada, que hay urgencia en venderla. Base $ 3,500. Seña 8 o|o. Comisión 2 o/o.
EL DOMINGO 3 de Abril á las 4.30.—Francisco Rayneli é hijos, Victoria 550. m26

Las ventas del 10 de Abril

EN 60 MENSUALIDADES, sin interés, 14 lotes de terreno en la manzana M, y con frente á la Avenida Caseros y calles Patagones, Mármol y Muñiz. A 30 varas de la Avenida Chiclana adoquinado y tranvías eléctricos núm. 23, á la cuadra de la importante Avenida La Plata, de las casas para obreros y en el centro de un barrio de gran porvenir. Lotes desde 38v75 hasta 50 varas 24 de fondo. Forma de pago: 3 mensualidades al firmar boleto con más el 2 por ciento de comisión; 3 mensualidades al recibir la libreta y las restantes del 1 al 10 de cada mes, dándose título definitivo al pago de la 20a. mensualidad ante el escribano señor Tomás Bravo. Venta liberal sin pretensiones y con orden terminante de liquidar. Pidan planos.
EL DOMINGO 10 de Abril, á las 2 de la tarde.—Francisco Rayneli é hijos, Victoria 550. m23

EN VILLA DEVOTO, F. C. al Pacífico, á 20 varas del andén de la estación, 2 lotes de terreno con frente á la calle Lacar entre Gualeguaychú y Mercedes. Miden 12 varas de frente cada uno por 49 v. 08 de fondo dos de los lotes, y 43 v. 07 el otro. A plazos. Venta decidida. A liquidar. Devoto es el paraje de la capital federal de puros palacios chalets y casas quintas. Todo es soberbio. Visiten los terrenos. Seña 8 o|o. Comisión 2 o|o.
EL DOMINGO 10 de Abril á las 5.—Francisco Rayneli é hijos, Victoria 550. m27

*CASA FLAMANTE EN BEL*grano. A plazos 4 casitas modernas, calle Zabala 1209 y 1247 y Blandengues 1112 y 1120, con 2 y 3 grandes habitaciones y demás comodidades. A pocas varas de la Avenida Alvear. Base $ 5.000, 6.000 y 6.500 $. Después detalles. Seña 8 por ciento. Comisión 2 o|o.
EL DOMINGO 10 de Abril, á las 3.—Francisco Rayneli é hijos, Victoria 550. m27

CASITA CALLE RIGLOS 680 entre los bulevares Directorio y Río IV, con tranvías á pocas varas y en todas direcciones. Dos piezas con cielorrasos de yeso, patio mosaicos, puertas de cedro, etc. Es necesario que los que tienen poco y mucho dinero y buscan casitas para vivir ó para renta, visiten ésta que tenemos orden terminante de vendería. Si hay algo bien situado es indudablemente ésta, que está á pocas varas del adoquinado, á la cuadra de las aguas corrientes y frente á la misma, ya también se está adoquinando. Base $ 3.000. Seña 8 o'o. Comisión 2 o|o.
EL DOMINGO 3 de Abril á las 3.30 —Francisco Rayneli é hijos, Victoria 550. m27

Juan Carlos Naón y Cía

673—Victoria—673

Judicial

1 CASA Y 3 LOTES

En "Villa Klein"

Á 5 cuadras de la ESTACIÓN

HOY HOY

A LAS 3 P. M.

SOBRE LOS MISMOS

1p

*JUDICIAL — UNA HERMO*sa casa y 3 lotes de terreno en Villa Klein (partido de San Martín).
EL DOMINGO 27 de Marzo, á las 3 de la tarde sobre la misma y de acuerdo con el siguiente

EDICTO JUDICIAL

Por disposición del señor juez de primera instancia en lo civil y comercial de esta capital, doctor Maximiliano Aguilar y secretaría de Ramón V. Jiménez se hace saber por el término de 15 días que los martilleros Juan Carlos Naón y Cía. procederán á la venta en público remate el día 27 del corriente á las 3 p. m. de los siguientes bienes situados en Villa Klein (partido de San Martín), pertenecientes á la sucesión de don Juan Acejo, con la base de 80 por ciento de su tasación. 1o. Una casa compuesta de seis piezas, corredores, un galpón y cuadra de panadería, todos de material techos de zinc, edificados en terrenos señalados como lote núm. 23 de la manzana 9 compuesto de 8 metros 80 centímetros de frente á la calle General Roca por 35 metros de fondo, valuada en $ 8.000 con la base de 80 por ciento ó sean pesos 6 400 moneda nacional. 2o. Los lotes números 21 y 22 de la misma manzana 9, compuesto cada uno de 8 metros 80 centímetros de frente á la calle Roca por 35 metros de fondo, tasados cada uno en 1.000 pesos moneda nacional. Base, $ 800 moneda nacional. 3o. El lote núm. 20 de la misma manzana, formando esquina á las calles General Roca y Rivadavia con 8 metros 43 centímetros de frente á la primera por 35 metros de frente á la segunda, tasada en pesos 1,500. Base $ 1.200 moneda nacional. Los cuatro lotes se encuentran unidos y lindan por su frente al NE. con la calle Rivadavia, por su frente al SE. con el bulevar General Roca por el costado NE. con el lote núm. 24 y por el NO. con el lote núm. 19, todos de la misma manzana núm. 9 y reconocen una hipoteca por valor de $ 5 000 moneda nacional á favor de don Julio P. Matheu. Los martilleros exigirán del que resulte comprador el 10 por ciento de seña á cuenta de precio y el 2 por ciento de comisión que será á cargo del mismo. Los títulos se encuentran agregados á los autos que se tramitan por la secretaría de que suscribe.—La Plata, Marzo d. 1910 —Ramón V. Giménez, secretario. Más datos y planos á nuestro escritorio, Juan Carlos Naón y Cía., calle Victoria 673. m20

JUDICIAL — HERMOSA quinta en Muñiz próxima á la estación.
EL VIERNES 15 de Abril á las 3 p. m. en nuestro hall de ventas, Victoria 673 y de acuerdo con el siguiente

EDICTO JUDICIAL

Por disposición del señor juez de 1a. instancia en lo civil de la capital federal doctor Nicanor González del Solar y secretaría del doctor Fontana, se hace saber que los martilleros Juan Carlos Naón y Cía. han sido nombrados en los autos sucesorios de don Esteban Danniaux para vender en pública subasta una casa quinta de esta sucesión ubicada en el partido de General Sarmiento á inmediaciones de la estación Muñiz del F. C. al Pacífico (Provincia de Buenos Aires). Detalle. Su terreno. Mide 86 metros 60 centímetros de frente al NO. sobre el camino al Campo de Mayo por 171 metros 20 centímetros de fondo con frente al NE sobre la calle de Florida á la que hace esquina. Afecta la forma de un rectángulo de una superficie de 14.999 metros 12 centímetros cuadrados. Edificio. Existe en este terreno un edificio principal de material, compuesto de sala, comedor, cuatro dormitorios, hall, dos cuartos de servicio, cocina, cuarto de baño, despensa, sótano, w. c., y además é independiente del anterior edificio existe otro cuerpo destinado á cocheras, caballerizas, casa de peones rodeando la parte edificada, tiene plantaciones que abarcan casi todo el terreno, alambrados, molino, etc. Base las 2|3 partes de su tasación ó sean $ 33.333.33 m|n. La persona más exigente encontrará en esta casa quinta todas las comodidades en que se pueda pensar pues su edificio es nuevo y muy bien distribuido, entrando en su construcción materiales de primer orden, su gran extensión se presta también para especular dividiéndola en pequeños lotes lo que daría lugar á obtener pingues utilidades, pues está próxima á la estación del F. C. al Pacífico y á 2 cuadras de la estación del tranvía Rural. Rodeada de las quintas más importantes de esa localidad, las que le dan una [illegible] teniendo á su frente las [illegible] Del Valle, [illegible] Fourcade, Alzaga de Domínguez, Mills Pasman, Delarche, Gotuzo, Obligado, doctor Luis Mitre, etc.
EL VIERNES 15 de Abril á las 3 p. m. en nuestro hall, Victoria 673. El comprador entregará en el acto de la compra el 8 o/o de seña y el 2 o|o de comisión. Más datos á nuestras oficinas, Victoria 673 ó á la del doctor Fontana, en los Tribunales plaza de Mayo.—Juan Carlos Naón y Cía. m17

EN MAR DEL PLATA — A largos plazos, 2 esquinas centrales en 6 lotes de 649 v. c. á 419 v. c. lo que permite pensar en su adquisición para lindos chalets ó grandes casas de renta á 5 cuadras de la nueva estación del F. C. del S. á 10 del Bristol Hotel y próximo á los hermosos edificios de la señora condesa de Sena, Hillerct (nuevo), Udaondo (nuevo), Piñero (nuevo) y muchos otros. Son las esquinas formadas por las calles Corrientes y Castelli de la chacra número 274, manzana A, y B de la división especial ó sean los lotes números 11, 12 y 13 de la manzana A, y 26, 27 y 28 de la manzana B, lindando con los señores Guerrero, Ruffino Luro, Miguel Silva y palacio de la Sociedad de Beneficencia de Mar del Plata. Sin base á tanto la v. c. pagaderos 1/3 parte al contado 1|3 á un año y 1|3 á 18 meses con interés del 7 o.o y garantía hipotecaria, con orden terminante de vender. Los terrenos que vendemos son de primer orden, altos y al mismo nivel de los del centro de Mar del Plata, sería muy conveniente que los interesados los visitaran.
EL VIERNES 1o de Abril á las 3 p. m., en nuestro hall de ventas, Victoria 673. Escrituras por ante el escribano señor Turio con oficina en la calle San Martín 92 (capital federal). Se exigirá el 8 o/o de seña y el 2 o|o de comisión. Pidan planos y datos en nuestras oficinas, Victoria 673 —Juan Carlos Naón y Cía. m17

*JUDICIAL — LAS EXISTEN*cias é instalaciones de la casa denominada "La Británica" calle Carlos Pellegrini 846, del concurso Oleaga y Solari por órden del señor síndico Agustín Castroviejo, gran surtido de casimires, ropa de niños, entretelas, forros, brines, ropa de hombre etc. El detalle de los objetos á venderse pueden verse en nuestras oficinas ó en la secretaría del Dr. Ramos Mejía, juzgado del Dr. Paulino Pico, donde tramita el expediente de este concurso.
EL SABADO 2 de Abril á la 1 p. m. en el local calle C. Pellegrini 846. Seña 20 o/o, comisión 10 o/o á cargo del comprador. Más datos Victoria 673.—Juan Carlos Naón y Cía. 24m

*JUDICIAL — LAS EXISTEN*cias é instalaciones de la casa "Los Tres Castillos" calle Cuyo 725, del concurso José Misa por órden del señor síndico Juan Carlos Roqué, consistentes en artículos de sastrería, inmensos surtidos de casimires, ropa de hombre, brines, entretelas, forros de seda y lana, ropa de niños, cuellos, camisas, corbatas, mostradores, vidrieras, estantes, máquina de coser, espejos, caja de fierro, y otra infinidad de artículos comprendidos en el inventario que los señores interesados podrán revisar en las oficinas de los martilleros calle Victoria 673 ó en la secretaría del Dr. Artayeta, juzgado del Dr. Paulino Pico por donde ha tramitado el presente juicio.
EL JUEVES 31 de Marzo á la 1 p. m. en el local calle Cuyo 725. Seña 20 o|o Comisión 10 o/o á cargo del comprador. Más datos á Victoria 673.—Juan Carlos Naón y Cía. m24

Carlos Zanardini y Cía.

*HOY A LAS 3, CASA PA*vón 3185, apropiada para renta. Base 8.000 pesos, sin pretensiones, lindo barrio. 1p

*HOY A LAS 3 1|2 A CUAL*quier precio, el lindo terreno en el Caballito, calle Thompson entre Directorio y Convención. 1p

HOY A LAS 4, UNA JOYA la bonita casa calle Doblas 869 al lado de Río Cuarto, Base 5,600 $, no faltar, algo bueno. 1p

HOY A LAS 4 EL BONITO terreno Convención y Senillosa, con adoquinado sin base. Abonar á voluntad del comprador 1p

HOY A LAS 4 1 2 CASA Treinta y Tres 1230, á un paso de San Juan ¡que bonita! Base 6.000 $ para realizarla forzosamente. 1p

*HOY A LAS 5 LA ESPLEN*dida casa confortable y sólida bulevar Garay 3740 Base 8,500 $, una primicia. Aprovechen. 1p

*HOY A LAS 5 1|2 EL SIM*pático terreno, único baldío Brasil entre 24 de Noviembre y Loria, renta increíble. 1p

BUENA CASA DE RENTA al Sur, Pavón 3185 y 87 sobre adoquinado y á 1 paso de Garay. Base sin pretensiones 8.000 pesos.
EL DOMINGO 27 de Marzo á las 3. Mide 10.39 por 27.46 cinco habitaciones con sala y demás oficinas. Urgente. m23

CASITA QUE ES UNA JOYA como para novios situada en el Caballito el barrio reputado más caro para vivir. Calle Doblas 869 á 1 paso de Río Cuarto. Base $ 5.500.
EL DOMINGO 27 de Marzo á las 4. Mide 10 por 25, 3 hermosas habitaciones cielos rasos yeso, carpintería, cedro, mosaico, etc. Puede visitarse. m21

EN EL BULEVAR GARAY, la arteria más importante de Sur, notable propiedad construida con solidez y elegancia, situada en dicha calle, núm. 3740, con adoquinado y eléctrico al frente, como barrio interesante en un verdadero centro de familias y comercio. Base de venta 18500 $. á plazos.
EL DOMINGO 27 de Marzo, á las 5. Mide 10x73, sala, comedor, 7 dormitorios y demás comodidades. Merece visitarse pues es algo notable. m20

*UN TERRENO IDEAL, don*de ya no queda nada para venderse, lo único baldío, situado en el bulevar Brasil, entre 24 de Noviembre y Loria, frente al Sur, con eléctrico á todas direcciones, venta por liquidación de condominio. Sin base.
EL DOMINGO 27 de Marzo, á las 5.30 dimensiones excepcionales, 10 varas de frente por 29.50 de fondo. ¡Qué dimensiones preciosas para la edificación! Constructores, atención! m20

CASA EN UN GRAN barrio, donde hoy superan sus valores, su adelanto en este barrio convierte la valorización. La bonita casa calle Treinta y Tres 1230, á un paso del bulevar San Juan. Base de venta 6000 $.
EL DOMINGO 27 de Marzo, á las 4.30. Mide 10x39, 3 hermosas habitaciones grandes y 2 chicas como asimismo todas sus oficinas accesorias. Es casa cómoda para cualquier familia. Visítese. m20

*UN TERRENO EXCEPCIO*nal, situado en uno de los barrios más interesantes del Sur, apropiado para constructores, etc., situado calle Convención esq. Senillosa, con adoquinado al frente pago y á 50 varas de Río Cuarto, á largos plazos
EL DOMINGO 27 de Marzo, á las 4. Mide 9.24x17.32 y. Venta liberal, sin pretensiones. En todas nuestras ventas garantimos los títulos de propiedad. Seña 8 o/o. Comisión 2 o/o. Informes y más datos. San Juan 3479, U. T. 2112, Mitre.—Carlos Zanardini y Cía. m30

URGENTISIMA VENTA DE última hora con orden de liquidar á cualquier precio, pues su dueño se ausenta á Europa, un lindo terreno en el Caballito, situado calle de Thompson entre Convención y Directorio, frente al Este entre edificios. Venta completamente liberal, sin pretensiones como barrio interesante, los que asistan á este remate deben saber que la venta es sin pretensiones, como judicial.
EL DOMINGO 27 de Marzo á las 3.30. Mide 10 por 56. Este lote es de ocasión para los que quieran comprar barato. m24

*MEJICO 3072 76 LINDAN*do con la esq. de Rioja, á 2 cuadras del bulevar Belgrano y 1 al centro del de Independencia ó sea en las proximidades del Once 2 lotes de terreno de extensión única é irreemplazable que se presta para un depósito de casa importadora ó cualquier otra clase de establecimiento que requiera amplitud para sus instalaciones lo mismo, que para cualquier construcción importante á éstos no hay nada que le iguale sin rival. Tienen sus paredes medianeras y cloacas en c|u, habiendo en uno de ellos un edificio. La venta la realizaremos sin base y á tanto la vara, en 1 lote con opción, reconociendo 6 000 y 7.000 cédulas K, respectivamente con las que cargará el comprador al tipo de plaza y el resto al contado.
EL DOMINGO 3 de Abril á las 3 1|2, mide c|u 10 15x50 80 y 11.08x50,80 vs. Recomendamos á los señores interesados fijen bien la atención en la importancia bien justificada de su ubicación, por tratarse de ser los únicos terrenos baldíos que salen á la venta. m27

ALGO INTERESANTE EN Flores un terreno con construcciones apropiadas para un establecimiento de fábrica ó industria con un galpón que tiene más de 40 varas largo construido de primer orden situado calle San Ramón 454 al lado de Directorio algo que se impone para cualquier industria, venta por liquidación de sociedad 1|3 al contado y 1|3 á plazos. Tiene 10x80 valiosas construcciones, etc.
EL DOMINGO 3 de Abril á las 2, se rematará sin pretensiones, es de ocasión. m27

EN FLORES, UN BONITO terreno situado calle San Eduardo entre Belén y Fonseca en un gran barrio lleno de población, venta forzosa á cualquier precio por ausentarse su dueño á Europa A plazos
EL DOMINGO 3 de Abril á las 3. Mide 10x45 Sin base. m27

2 LINDOS LOTES EN Flores. calle Bermúdez entre Bacacay y Barochaga uno y otro calle Bacacay entre Bermúdez y Cardoso, venta forzosa, á plazos.
EL DOMINGO 3 de Abril á las 3 1 2, se rematarán estos dos lindos terrenos que miden 10x36 y 38 respectivamente. En todos nuestros remates garantimos títulos de propiedad. Seña 8 o|o. Comisión 2 o|o. Datos San Juan 2479. U. T. 2112 Mitre—C. Zanardini y Cía. m27

G. G. GROSSO

HOY aunque llueva HOY

70 - lotes - 70

EN FLORESTA

Frente á las avenidas Provincias Unidas y Larrazábal, con tranvía y adoquinado pago:

BASE 10 $ POR MES EL LOTE

EN 80 MESES

Tranvías gratis entre 1 y 40 y 2 de la tarde de Plaza de Mayo número 42, los que podrán tomarse en todo su recorrido. (Llevarán banderita)

70 LOTES EN FLORESTA— Con tranvía, luz eléctrica y adoquinado pago. — Frente á las más importantes avenidas que cruzan la zona Sudoeste del municipio, Provincias Unidas y Larrazábal, las que en realidad presentan mayores perspectivas de progreso, pues ambas arterias, son de las muy pocas que después de atravesar todo el municipio se internan muchos kilómetros en la provincia, uniendo varios pueblos circunvecinos. Los terrenos son de los más altos de la capital y dan frente á las citadas avenidas y á las calles Pieres, Chascomús, Areco y Tapalqué. La edificación de ese barrio, nueva en su totalidad, avanza de una manera extraordinaria, rodeando y cercando por sus cuatro costados los terrenos en remate. Los tranvías núms. 45 y 48 en combinación con el núm. 42, pasan frente á los terrenos, todos ellos pueden tomar los interesados y trasportarse hasta allí con sólo 10 centavos. De manera pues, que el interesado en comprar terrenos bien situados en la capital en condiciones cómodas de pago, debe visitar los que tengo en remate y cerciorarse de visu, de su verdadera importancia y del inmenso porvenir que les espera. La venta es tan liberal, que quizá no le iguale otra alguna; el propósito firme de liquidar todos los lotes se refleja en las excepcionales condiciones de pago y en el lema que es mi guía, en esta clase de negocios, ¡vender! por cualquier precio sobre la base.
EL DOMINGO 27 de Marzo á las 3 p. m. sobre los terrenos. Tranvías gratis de plaza de Mayo entre 1.40 y 2 de la tarde, que podrán tomarse en todo su recorrido. Condiciones de venta: base 10 $ por mes el lote, en 80 meses, sin interés, de las cuales solamente 2 en el acto del remate y otras 3 dentro de los 15 días en mi escritorio; las restantes del 1 al 10 de cada mes, donde se indicará oportunamente. Posesión inmediata. Lotes medidos y amojonados. Títulos garantidos de primer orden ante el escribano señor David P. Rocca, San Martín 22, donde están á disposición del interesado. Descuento 20 o|o á quien desee pagar al contado. Comisión 2 o|o. Importantísimo: No se pierden los derechos al terreno aunque se retrase el pago de las cuotas mensuales. No se suspende por mal tiempo.—G. G. Grosso, Bolívar 178. m20

*LOS PLANOS DE FLORES*ta pueden pedirse en: Santa Fe esq. Pueyrredón (almacén), Santa Fe esq. Serrano (confitería), Rivadavia y Lacarra (almacén), Provincias Unidas esq. Larrazábal (almacén), Almirante Brown 1343 (confitería) y Bolívar 178, U. T. 3897, Avda.—G. G. Grosso. v27

EN CASEROS — 400 LOTES Los terrenos de la reserva del pueblo, á 4 cuadras de la estación, en 80 meses. Base, 4 $ por mes el lote. Con préstamos de edificación.
EL DOMINGO 17 de Abril, sobre los terrenos. Después detalles. Planos, Bolívar 178. m33

AVENIDA SAN MARTIN.— 101 lotes, sobre el andén de la estación La Paternal, del ferrocarril Pacífico, la Avenida Bella Vista y el gran Parque del Oeste tranvías y adoquinado al frente de los terrenos. Sin base. A tanto la vara. En 60 meses. Sin interés. Títulos definitivos.
EL DOMINGO 10 de Abril á las 2.30 p. m. en los mismos terrenos. Tranvías gratis. Después detalles. Planos, Bolívar 178.—G. G. Grosso. m24

G. G. GROSSO

HURLINGHAM

131 - lotes - 131

Frente al Hurlingham Club. A 3 cuadras exactas de la estación.

En 80 meses - Base 5 $ por mes el lote

EL DOMINGO PROXIMO

LEASE AVISO SIGUIENTE:

*EN HURLINGHAM—131 LO*tes. En 80 meses. Base 5 $ por mes el lote. Lindando con el Hurlingham Club. A tres cuadras exactas de la estación. Los mejores terrenos disponibles en este floreciente pueblo. Hurlingham, á las puertas de la capital es el pueblo chic por excelencia. Muchas personas expectables, altos miembros de la banca y del comercio bonaerense se han radicado definitivamente allí. La colonia anglo-porteña tiene verdadera predilección por este pueblo. Hermosas casas quintas, algunas de ellas, frente mismo á los terrenos, dan á la localidad el tinte aristocrático propio de los pueblos elegidos por las personas que saben vivir bien. El Hurlingham Club, es una sociedad atlética modelo, todos los confort modernos se resumen en él. El Jockey Club de esta capital acaba de dispensarle su patrocinio, lo que ha venido á darle nuevo y poderoso impulso, debido á que en el mes próximo se correrán semanalmente carreras con sport. El F. C. al Pacífico y el F. C. C. de Buenos Aires, (tranvía Rural), cuyas estaciones distan 3 cuadras exactas de los terrenos, se preparan para electrificar sus líneas. Las personas que aun no conocen este pueblo, deben visitarlo, en la seguridad de que se hallarán gratamente sorprendidas de la hermosa perspectiva que presenta y de la magnificencia de su edificación. Los empleados y militares, tienen en esta emergencia la verdadera oportunidad de ubicarse en un sitio ideal, encantador, con pocos pesos mensuales, y sobre todo en un pueblo que reune todas las comodidades apetecibles. La venta es absolutamente terminante. Con amplia opción y con orden de liquidar hasta el último lote.
EL DOMINGO 3 de Abril, á la llegada del tren expreso gratis (con salones reservados para familias) que saldrá de la estación Retiro (Nueva), á la 1.40 en punto, parando en Palermo. Condiciones de venta: Dos mensualidades en el acto del remate, otras dos dentro de los 15 días en mi escritorio al recibir el título provisional. Las restantes del 1 al 10 de cada mes en el Banco que se designará al efecto. Títulos definitivos una vez abonadas 24 mensualidades, ante el escribano señor Bartolomé Natal (hijo). Posesión inmediata. Lotes medidos y amojonados, frente á calles abiertas y librados al tráfico. Descuento 20 por ciento á quien desee pagar al contado. Comisión 2 por ciento. Planos y pasajes, Bolívar 173, U. T. 3897 Avenida.—G. G. Grosso. m27

Adolfo Calvete

HOY

á la 1 p. m. y 8 de la noche

EL REGIO MUEBLAJE

del señor H. Fuhrmann. En Belgrano. Véase detalles siguientes.

Pídanse catálogos.

1p

ORDEN DEL SEÑOR H. Fuhrmann, su regio, sólido y elegante mueblaje importado. En el palacio que habita en Belgrano, calle Arribeños 1615 esquina Pino, lo remataré
EL DOMINGO 27 de Marzo á la 1 p. m. y á las 8 de la noche continuando el lunes 28 á las 8 p. m. En exposición el sábado 26 desde las 9 a. m. hasta las 10 p. m. Detalles: Notable piano concierto media cola C. Bechstein, juego de sala, original sofá rinconero con espejo, vitrine, biombo, columnas, mesas de te, mesas de centro y fantasía, sillones, banco piano, espejo etagere, etc., todo de chippendale con tapices de lampás de seda, espléndidos cortinados de seda y tul bordado, mármoles, óleos, bronces, grabados, bibelots, araña luz eléctrica, rica carpeta alfombra de Smyrna, etc., comedor, con juego nogal macizo con sillas de rico marroquín, espejo etagere otro gran tamaño sobre chimenea, metales, cristalería baccarat, porcelanas, cortinados terciopelos, candelabros de plata inglesa, carpeta alfombra de Smyrna y linda araña, mesa con incrustaciones de bronce, óleos de Delft, centro mesa, cristal y bronce, otro eléctrico, etc., escritorio ministro con biblioteca nogal otra esquinera, juego marroquín 8 piezas, el óleos de C. Raichert, copias de Rembrand y Teniers, libros en inglés, alemán y francés, lámparas de pie y fantasía eléctricas, arañas, caricaturas porcelana, roperito habanos, stores de filet legítimo con encajes de Irlanda, etc., hall bajo con notable cuadro al óleo de L. Skramstad, juego paja de la India, perchero espejo, reloj de roble gran formato de pie, jardineras mayólica, mesa centro Nancy, terraza con juego paja con almohadones, cuadros mosaicos de Jarginto (Sorrento), cortinados brin bordados, pedestales ébano con grandes jarrones japoneses legítimos con plantas finas, etc., espléndida alfombra escalera, candil pompeyano legítimo, etc., regio juego dormitorio de caoba, de Maple con ropero 3 cuerpos, caja fierro de señora y 1 grande de Basch, camas de bronce, adornos, cuadros, etc. boudoir con secretarie, biblioteca y sillón fresno, chaiselongue y cortinados de brocato, mesa bronce de la India, adornos de Saxe y de Delft, sillón rinconero fresno, espejos, stores, juegos lavatorio color marfil y oro, juegos toilette cristal cortado, adornos cristal y plata, carpeta alfombra Smyrna, araña bronce, etc., juego dormitorio fresno completo con ropero 3 cuerpos, mueble afeitarse botiquín, rico espejo marco plata, camas bronce, etc., toilette con gran lavatorio caoba aguas corrientes, ropero caoba 3 cuerpos, mesa centro, regia biblioteca 3 cuerpos reloj viaje, óleos marinas de Harrison, baños completos de Drysdale, subsuelo con biblioteca 3 cuerpos, alfombras Smyrna, heladera norteamericana, mesa juego, rico necesario completo para picnics con mesa para 8 personas, calentador baño, gran aparato niquel nuevo para masaje, varios guardarropas, tres piezas de servicio de bambú y pino tea, pieza planchar, muebles y batería de cocina, juegos bancos, útiles y estatuas, [illegible] jardín, cantidad de vinos del Rhin, Oporto, Mosela, Jerez, Madeira, Whysky y aguas minerales, etc. Comisión 10 o/o. Catálogos y otros informes á mis escritorios, Cangallo 442 y Amenábar 2035.—Adolfo Calvete.

*EN BELGRANO — 23 NO*tables lotes de terreno, entrando 3 esquinas. Pagaderos: 40 por ciento al cantado y el resto á 6, 12 y 18 meses de plazo, sin interés, con garantía hipotecaria. Sin base y con orden terminante de liquidar. Los remataré
EL DOMINGO 3 de Abril, á las 4 p. m. Estos terrenos dan frente á las avenidas Crámer (adoquinada) y Elcano y á las calles Freire, Zapiola, Avilés y Olaguer. A pocas cuadras de la estación del ferrocarril Buenos Aires y Rosario y con eléctrico al frente por Avilés. Barrio todo de edificación moderna y de verdadero porvenir. Lotes únicos disponibles y casi todos entre edificios. La venta de todos los lotes se hará en la esquina de Crámer y Avilés. Exigiré á cuenta de precio el 8 por ciento y 2 por ciento de comisión. Títulos definitivos de primer orden, que se otorgarán ante el escribano señor Pedro P. Lalanno inmediatamente, San Martín 22. Pídanse planos y detalles completos en mis escritorios. Cangallo 442 y Amenábar 2035.—ADOLFO CALVETE. m28

*EN FLORES — CON GRAN*des facilidades de pago! á 3 cuadras de Gaona, 5 de Avellaneda con eléctrico, 7 de Rivadavia y 1 de la fábrica de fósforos "La Unión".
EL DOMINGO 3 de Abril á las 2 p. m. en punto, remataré la casa San Nicolás 1250 entre Montedinero y Deseado, con edificio de 4 grandes habitaciones, baño, cocina, cochera, w. c., corredores, cielos rasos yeso, mosaicos, pozo semisurgente, etc.; y terreno de 19 v. 70 de frente al NE. por 46 v. 07 de fondo. Casa hecha á todo costo y barrio de edificación moderna. Base $ 9.500, pagaderos 7.500 á largos plazos en mensualidades y el resto al contado. Títulos perfectos. Seña 8 o|o. Comisión 2 o|o. Otros informes, 442 Cangallo, ó Amenábar 2035.—Adolfo Calvete. m27

Oficina de Tierras Públicas

AVISO OFICIAL

*REMATE DE VARIAS man*zanas de tierra en esta ciudad, en las inmediaciones de la Facultad de Agronomía y Veterinaria por el martillero don Francisco Ouviña. El acto tendrá lugar
El día 2 de ABRIL, á la 1 p. m., en la Oficina de Tierras Públicas. La base para la venta es de 0.20 centavos el metro cuadrado. Las condiciones son las siguientes y han sido aprobadas por el Poder Ejecutivo por decreto de Enero 25 de 1910.

CONDICIONES:

1a. El pago se efectuará en la forma siguiente: 10 por ciento en efectivo como seña, en el acto de firmar el boleto, más el 2 por ciento de comisión del martillero, 10 por ciento dentro de los veinte días siguientes á la aprobación del remate y el resto en cuatro anualidades firmándose letras con garantía hipotecaria de la tierra comprada y con el interés del 6 por ciento anual.

2a. La aprobación del remate se hará saber á los compradores por edictos publicados, durante cinco días, en dos diarios de esta ciudad.

3a. Los compradores deberán efectuar el pago del precio en Tesorería General, dentro del plazo comprendido entre la primera publicación del edicto á que se refiere el artículo anterior y los quince días subsiguientes al vencimiento de la última publicación.

4a. A los compradores que hubieren pagado el precio, la Oficina de Tierras les dará posesión á más tardar, dentro de los treinta días subsiguientes al plazo señalado en el artículo 3o., y previa presentación por escrito, á fin de dejar la debida constancia.

5a. La venta antes de considerarse consumada deberá ser aprobada por el Poder Ejecutivo, quien se reserva la facultad de aprobarla ó no; y una vez aprobada la adjudicación quedará caduca y la seña y comisión perdidas, si el comprador no obla el precio en el plazo y condiciones establecidos.

6a. El Poder Ejecutivo otorgará las escrituras de compra-venta dentro de los noventa días subsiguientes al vencimiento del plazo señalado en el artículo 4o., bajo pena de rescindirse la venta con pérdida para el el comprador de la mitad de lo ue hubiere entregado, más la seña y comisión que quedarán íntegramente perdidas.

7a. El martillero deberá exigir de cada comprador, al tiempo de firmar el boleto respectivo, su nacionalidad y domicilio legal en esta ciudad.

8a. El martillero encargado de la venta deberá dar cuenta á la Oficina de Tierras dentro de los cinco días de efectuado el remate acompañando los boletos y la constancia, de haber hecho entrega en la Tesorería General sin deducción alguna, de la seña y comisión recibidas, debiendo al mismo tiempo, acompañar dos planillas detalladas de la venta y otra á la Contaduría General, en la que se enumere: nombre del comprador, número del lote precio por metro, precio total, seña, comisión, nacionalidad y domicilio legal del comprador, en esta ciudad.

De acuerdo con lo dispuesto por decreto de Poder Ejecutivo, de fecha 20 de Octubre de 1903, el martillero encargado de la venta no podrá aceptar giros de los compradores por el pago de la seña ó comisión; y en caso de aceptarlos será el martillero el exclusivo responsable del pago de ellos.

Los interesados, deberán inspeccionar antes de día del remate los terrenos que se venden, no admitiendo reclamo alguno de los que resulten compradores, por la mala calidad de los terrenos que adquieran, ni por cualquier otro defecto visible que contengan.—La Plata, Marzo de 1910—Adolfo Bayma, oficial mayor.

Superficie de las manzanas 72, 75, 78, 82 y 86

LOTE	SUPERFICIE
a.	1200 m. c. 000
b.	1200 " 000
c.	1200 " 000
d.	1200 " 000
e.	1836 " 000
f.	1836 " 000
Total.	8472 m. c. 000

MANZANA	SUPERFICIE
1.	10.223 m. c. 62 mts.
2 (parte)	1.350 " 00 "
4.	10.908 " 00 "
5.	10.908 " 00 "
8.	10.908 " 00 "
9 (parte)	2.740 " 50 "
21.	11.400 " 00 "
22.	14.400 " 00 "
28.	14.400 " 00 "
30.	14.400 " 00 "
34.	14.400 " 00 "
42.	14.400 " 00 "
46.	14.400 " 00 "
54.	14.400 " 00 "
66.	15.018 " 00 "
67.	15.018 " 00 "

Por planos y datos, ocurrase á la oficina. m18

Eduardo Millet

SASTRERIA CASEROS 2969 EL DIA 28 de Marzo á la 1 p. m. remataré todas las existencias é instalaciones de esta bien surtida casa. Al mismo tiempo el mueblaje particular de la misma. Todo por lo que den sin retirar lote. Comisión 10 o/o á cargo del comprador. v28

LAMBERT y Hno.

La primicia rural del Centenario

EN EL SUD DE CORDOBA

Elogiada región por la duración de sus pletóricos alfalfares.

ESTACION "LA CAUTIVA" B. A. P.

Sobre la línea principal de Buenos Aires á Villa Mercedes. Un establecimiento hecho de

32.500 HTS. DE CAMPO CON 9000 HTS. ALFALFADAS

REMATAREMOS SUBDIVIDIDO EN

CHACRAS, QUINTAS y SOLARES sobre los mismos campos

El Domingo 3, Lunes 4 y Martes 5 de Abril de 1910

SIN BASE, AL MEJOR POSTOR

Léanse detalles en aviso por separado.
Por pedido de planos, ocurrir á los martilleros, 385, Bartolomé Mitre, Buenos Aires.

32.500 HECTAREAS INCLUSIVE 9.000 alfalfadas, con la estación "La Cautiva" F. C. B. A. P. en medio del campo sobre la línea principal de Buenos Aires á Villa Mercedes, ó bien entre las estaciones Laboulaye y Villa Mercedes. La estancia se encuentra á sólo 5 cuadras de la estación que venderemos por separado con una gran fracción de campo en su mayor parte alfalfado, cuyo detalle especificaremos en el acto del remate. Las aguadas se componen de 16 molinos, 10 norias con sus correspondientes piletas de material, tanques australianos y bebidas, todas en perfecto estado, y rodeados la mayor parte de montes forestales. Los alambrados y edificios están construídos con material de primer orden. Hay bretes y corrales, última novedad para la marcación y aparte de las haciendas, y bañaderos con sus corrales para la hacienda lanar. Este establecimiento está dividido en chacras, quintas y solares que venderemos por orden de sus respectivos dueños en remate.
EL DOMINGO 3, LUNES 4 y MARTES 5 de Abril próximo después de un almuerzo campestre con el cual obsequiaremos á la concurrencia. El remate se efectuará sobre los mismos terrenos hasta su conclusión.
CONDICIONES DE PAGO—Venta liberal y sin base. Por toda chacra de 50 hectáreas arriba las condiciones de pago, serán el 40 o/o del importe total al escriturar ó sea después de los 30 días de haber firmado el boleto de compra venta, y el resto, con uno, dos y tres años de plazo en cuotas iguales con el 7 o/o de interés anual, pagadero por semestre adelantado, ó el 8 por ciento de interés por semestre vencido. Toda fracción de campo, quintas y solares, serán pagaderos mitad al contado y el resto á un año de plazo con condiciones iguales de interés que por las chacras. Cada comprador abonará en el acto del remate el 10 o/o de seña con el 2 o/o de nuestra comisión. Títulos perfectos. Las escrituras serán otorgadas ante el escribano que indicarán los señores vendedores. El establecimiento y campo pueden visitarse todos los días. En la estación "La Cautiva" estará á todos los trenes el encargado de los dueños del campo señores Miguel Nieto y Gill, con un coche para llevar y dirigir los interesados en la revisión del campo. Por planos y detalles ocurrir á los señores Miguel, Nieto y Gill, calle Esmeralda núm. 61, y á los martilleros, 385 Bmé. Mitre, Buenos Aires.—Lambert y Hno. v3a

2260 HECTAREAS DE CAMPO á pocas cuadras de la estación El Pampero, ferrocarril Pacífico, ramal de Villa Valeria á Justo Daract y á 3 leguas de Villa Valeria.
EL DIA MIERCOLES 30 de Marzo á las 3 p. m. del corriente año en nuestro escritorio, remataremos por cuenta y orden de sus dueños, esa preciosa fracción de campo, en cuatro lotes, divididos en tres potreros, bien alambrados, con material de primer orden y con una pequeña fracción de campo alfalfado y el resto del campo virgen, tierra apta para todo cultivo y especial para alfalfa, con el agua potable de 3 á 4 metros de profundidad sin tosca. Hay 3 potreros con su correspondiente molino con tanque australiano pozo semisurgente y bebidas. Los señores José Crotto é hijos que tienen colonia al lado del mismo campo han vendido el 2 del corriente los primeros cereales de su colonia al precio de $ 9.75 el trigo que pesa 82 kilos por hectolitro y el lino á 16.20 cada 100 kilos, prueba evidente de la bondad de la tierra. Base de venta, lote número 1, 184 hectáreas, 74 áreas, 84 centiáreas, $ 100 por hectárea; lote número 2, 789 hectáreas, 80 áreas $ 50 por cada hectárea; lote número 3, 648 hectáreas, 63 áreas 50 centiáreas á $ 65 por cada hectárea, lote número 4 647 hectáreas, 50 áreas, 63 centiáreas, á pesos 70 cada hectárea. Las medidas estipuladas son más ó menos y antes de la escrituración será mensurada nuevamente cada fracción. Condiciones de pago el 40 o/o del importe total al contado y el resto en uno y dos años de plazo, en cuotas iguales, con el 7 o/o del interés anual. Todo comprador abonará en el acto del remate el 10 o/o de seña y el 2 o/o de nuestra comisión. Los interesados pueden revisar el campo por Villa Valeria y por la estación El Pampero, lindero con el mismo campo y está conocido en esa región por la propiedad del señor G. de Miguel. Planos y detalles á nuestro escritorio, B. Mitre 385, Buenos Aires.—Lambert y Hno. m10

LIQUIDACION DEL RESTO de los solares y quintas del pueblo Buchardo, B. A. P.
EL DOMINGO 10 de Abril á la 1 p. m. sobre los mismos terrenos remataremos por orden de sus dueños 177 solares y 15 quintas. Próximamente mayores detalles. Por pedido de planos y demás informes, ocurrir á los martilleros, 385 B. Mitre, Buenos Aires.—Lambert y Hno. m23

LAMBERT y Hno.

2.260 HECTAREAS

EN EL SUD DE CÓRDOBA

Sobre la misma estación El Pampero (B. A. P.). Línea de Bahía Blanca á Justo Daract, entre Villa Valeria y Justo Daract.
La región preconizada para alfalfares. Ague dulce en todo el campo de 3 á 4 metros de profundidad. Se rematará este campo dividido en 4 lotes con condiciones de pago excepcionales.
Léanse detalles en aviso por separado.

EL MIERCOLES 30 DE MARZO, A LAS 3

En nuestro escritorio, 385 Bartolomé Mitre.

LAMBERT y Hno.

CAMBAS & GUTIERREZ

EN BELGRANO — CASA Mendoza 4360 entre Donado y Acha. 20.30 por 50 varas. Sin base. Su ubicación es la más ventajosa, entre las dos líneas de tranvía 96, ida y vuelta de Villa Urquiza á plaza Mayo. En la misma cuadra de la plaza General Zapiola. La edificación cubre todo el frente de la calle Mendoza. Edificio de 6 habitaciones, con galería, cocina, baño con muchas comodidades, w. c., etc. etc. instalación de gas acetileno, molino á viento para agua jardín con plantas y árboles frutales, gallinero y un galpón al fondo. Visítese. Datos, B. Mitre 556.—Cambas y Gutiérrez.
EL DOMINGO 27 de Marzo, á las 5. m20

EN PALERMO — 3 TERRENOS de 400 y 500 v. c. sin base. Humboldt y Costa Rica y San Salvador, al lado de Fitz Roy. Ubicación inmejorable, rodeadas de edificios modernos, entre adoquinados, á un paso de los talleres del F. C. Pacífico, y donde la valorización es diaria. Planos y datos, B. Mitre 556.—Cambas y Gutiérrez.
EL DGO. 27 de Marzo, á las 4.30. m20

CASA DE FAMILIA, CALLE Vírgenes 318 (continuación de Acevedo) esquina de Miriñay á una cuadra de Dungenes (continuación de Murabia) con tranvía eléctrico núm. 89 á una cuadra de la futura estación del ferrocarril Oeste próximamente á su frente. A 3 cuadras de las Avenidas Canning y Warnes Base pesos 7.500 á plazos, 5 habitaciones, recién construídas 10x45, cielos rasos piso pino tea, galería, mosaicos etc. Visítenla. Datos, Cambas y Gutiérrez B. Mitre 556.
EL DOMINGO 27 de Marzo, á las 4.30 de la tarde. m23

2 CASAS EN VILLA DEVOTO Calle Gavilán entre Navarro y Lacar. Sin base y en 80 mensualidades Compuesta cada una de 4 habitaciones, cocina y demás comodidades. A sólo 300 metros de Agronomía y Talar. A media cuadra de la Avenida Constituyentes. Rodeadas de edificación moderna y en un paraje de verdadero porvenir y valorización. Visítense. Datos y planos, B. Mitre 556—Cambas y Gutiérrez.
EL DOMINGO 3 de Abril, á las 3. m27

9 LOTES EN VILLA DEVOTO En 80 mensualidades Sin interés Calles Gavilán esquina Navarro y Lacar, en Avenida Constituyentes y Gavilán. Lotes, cuyas superficies varían desde 250 á 400 v. c., respectivamente. Situados á 2 1/2 cuadras de Agronomía y Talar paradas de tranvía eléctrico Lacroze y al lado de gran bulevar Constituyentes por donde también en breve pasará el tranvía. Planos y datos, B. Mitre 556.—Cambas y Gutiérrez.
EL DOMINGO 3 de Abril, á las 3.30. m27

EN FLORESTA — 4 LOTES entre bulevares Bacacay entre las avenidas Gorro y Bermúdez. Sin base y en 30 mensualidades, sin interés. Cada uno mide 10 por 65. A 2 cuadras al Norte de Rivadavia dentro del radio más progresista de esa zona. Dan frente á 2 calles. Planos y datos, B. Mitre 556. Cambas y Gutiérrez.
EL DOMINGO 3 de Abril, á las 4. m27

EN FLORES —CASA DE POCO precio, calle Tandil 285 entre San Ramón y Quirno. Base 3.500 $. Mide 10 por 20. El edificio consta de 3 dormitorios, cocina, w. c., galería, pisos pino, con poco dinero se trasforma; barrio importante donde se levantan casas modernas todos los días á 5 cuadras de tranvía eléctrico. Datos: Tomás F. Blanco.
EL DOMINGO 3 de Abril, á las 3 p. m. m27

EN LO MEJOR DE FLORES una esquina interesante, calle Georgetown esquina Yerbal. Sin base, 5 tanto la vara cuadrada. En el barrio más lindo de Flores y Caballito. A 60 varas de la Avenida Rivadavia. Rodeada de construcciones modernas, y de edificios lujosos, con tranvía eléctrico á un paso, á todas direcciones. Sus dimensiones y situación es irreemplazable para chalet ó casa de renta, es algo ideal. Mide 10 varas por 50. Datos, Tomás F. Blanco.
EL DOMINGO 3 de Abril, á las 3 p. m. m27

EN 40 MENSUALIDADES, 7 soberbios terrenos. En lo más importante de Villa Luro. 3 lotes Zelada entre Withe y Mozart, 3 lotes Zelada entre Mozart y Rabelo, 1 lote Homero entre Unión y Rafaela. Base 2.50 v. c. Superficie de 350 á 400 v. c. Todos entre edificios; en el centro de un barrio interesante y que adelanta día á día. A 3 cuadras de las avenidas P. Unidas y Rivadavia, y 2 del Colegio del Estado. Atención empleados, jornaleros, constructores, todos propietarios, con poco dinero. Escrituras definitivas por los escribanos Noseda, Menjeauz y Marchesse. Datos, Tomás F. Blanco.
EL DOMINGO 3 de Abril, á las 4.30. m27

✕ Carlos Olmi & Ca ✕

HOY á las 3 p. m. TERRENO Lindo lote en Flores calle Trelles entre San Martín y San Julián 9.3 por 44.45 varas. Sin base.
HOY DOMINGO 27 de Marzo á las 3 de la tarde, sobre el mismo terreno.—Carlos Olmi y Cía. 1p

HOY A LAS 3 P. M., FINCA en Vélez Sarsfield, calle Trelles número 1558. Sin base.
HOY DOMINGO 27 de Marzo á las 3 de la tarde, en la misma finca. Carlos Olmi y Cía. 1p

HOY á las 4 p. m., TERRENO —En Morón Dos lotes á pocas cuadras de la estación. Base, $ 1.20 vara cuadrada.
HOY DOMINGO 27 de Marzo, á las 4 de la tarde sobre los mismos terrenos. Seña, 8 por ciento. Comisión, 2 por ciento.—Carlos Olmi y Cía., Reconquista 353. 1p

LINDO LOTE EN FLORES. A una cuadra de Bella Vista, la avenida de movimiento del Oeste que liga Flores con Belgrano adoquinada, con doble vía eléctrico. Calle de Trelles entre San Julián y San Martín, donde la edificación avanza. 9.23 varas de frente al Este por 44.45 de fondo ó sean 410,27 varas cuadradas. Sin base.
EL DOMINGO 27 de Marzo á las 3 p. m. en el mismo terreno. Seña 8 o/o. Comisión 2 o/o. Datos, Carlos Olmi y Cía., Reconquista 353. U. T. 3290 Avenida. Hay planos. m20

DOS LOTES EN MORON — General Las Heras entre bulevar Alvear y Rivadavia. Es decir cerca de la estación. 10 varas por 50 cada una. Punto alto y de arboleda. Base 1.20 vara.
EL DOMINGO 27 de Marzo á las 4 p. m. en los mismos. Escrituras ante el escribano Sánchez Mendoza. Seña 8 o/o. Comisión 2 o/o. Hay planos. Datos, Reconquista 352. m22

FINCA en Vélez Sársfield — De 2 habitaciones y demás. Calle Trelles 1558, 9.23 varas de frente por 44.14 varas de fondo. Sin base. Visítese de 2 á 6 p. m.
EL DOMINGO 27 de Marzo á las 3 p. m. en la misma finca. Seña 8 o/o. Comisión 2 por ciento.—Carlos Olmi y Cía., Reconquista 353. v27

Pampa Central — A plazos — En la Pampa Central, á 9 años de plazo, 15.000 hectáreas en fracciones con base de $ 4.50 la hectárea ó sea la hipoteca á 9 años de plazo el excedente de la base, al contado. 10.000 hectáreas en la sección 24 fracción C. lote 1b y 5.000 hectáreas en la misma sección, fracción B lote 11, á 2 leguas de "La Copelina", importante centro de población que tiene autoridades radicadas colegio, registro civil, juzgado de paz etc. Conviene tener presente las vías férreas proyectadas, que van á cruzar estos campos, cubiertos con buenos pastos naturales y agua de 5 á 10 metros.
EL VIERNES 15 de Abril á las 4 p. m. en nuestro hall, Reconquista 353 Buenos Aires. Ya están listos los planos, con los más amplios detalles. Solicítense por correo, teléfono ó personalmente. Datos, Carlos Olmi y Cía., Reconquista 353, Unión Telefónica 3290. v27

45 LOTES EN FLORESTA En 80 mensualidades sin interés á tanto la mensualidad. Sin base. Sobre la gran Avenida Segurola (adoquinada) por la que pasará en breve el eléctrico para Villa Devoto. Con frente á las calles Descado, San Julián y Tupac Amarú. A 6 cuadras de la estación Vélez Sarsfield igual distancia del tranvía 99 y 8 de Rivadavia. En el punto más alto y pintoresco de Floresta rodeando las quintas de Boeri, Rigoli, Ruíno, Marini y otros chalets en construcción. Vélez Sarsfield se transforma rápidamente: sus edificios modernos, su iluminación y los medios de vialidad que lo ponen en rápido contacto con el centro de la capital, convierten aquel interesante punto, en un centro de importancia donde la valorización de la tierra se acentúa visiblemente.
EL DOMINGO 10 de Abril á las 2.30 de la tarde sobre los mismos terrenos. Condiciones de venta, dos mensualidades en el acto del remate y otra dentro de los diez días siguientes. Las restantes se pagarán del 1o. al 10 de cada mes en nuestra casa. Posesión amojonada inmediata y título definitivo con el pago de 20 mensualidades con hipoteca por el saldo. 15 por ciento de descuento por pago al contado. Escrituras ante el escribano señor José Martín, Victoria 557. Pueden examinarse los títulos perfectos. Comisión 2 por ciento. El día del remate partirán tranvías expresos con nuestros letreros, desde los puntos y horas siguientes. á las 12.20 p. m., puente de Barracas, á las 12.30 p. m., estación Boca, á la 1 p. m., estación Retiro, á la 1 p. m., Chacabuco y Alsina, á la 1 p. m., Chacabuco y Moreno; á la 1 p. m., Parque Patricios, á la 1.15 p. m., plaza Italia; á la 1.15 p. m., Rivadavia y Callao; á la 1.15 p. m., estación 11 de Septiembre. Solicítense planos y boletos en nuestra casa, Reconquista 353.—Carlos Olmi y Cía. U. T. 3290 (Avenida). m27

Arturo Demarco

TREINTA Y TRES 1145 — 10x36, comedor 3 piezas baño galería cielos rasos de yeso celosías jardín etc.
EL DOMINGO 27 de Marzo á las 10 de la mañana. Sin base pasando 5.000 $ que tiene en hipoteca. Datos, Garay 2332.

EN 60 MENSUALIDADES, sin interés—5 lotes, entrando una soberbia esquina de 17x27, Pedernera y avenida Campana, localidad importante, á 7 cuadras al Sur de la plaza de Flores, á 1 de Varela, adoquinada y á 2 del adoquinado de Pedernera, hay lotes de 250 á 450 v. c. Venta sin base.
EL DOMINGO 27 de Marzo á las 4 p. m. Planos, Garay 2332. Unico desembolso, 2 cuotas. m28

CHICLANA ESQ. 24 DE NOviembre.—Soberbia esq., adoquinado pago, por las 2 calles y tranvías por ambas, núms. 47, 23 é 45 y 46, dimensiones excepcionales, 13.30 varas al buevlar, 16.37 al otro frente, 21.50 en un costado, Sup. 291 v. c. Sin base, 1/3 parte al contado, resto á 1 y 2 años interés 8 o/o anual.
EL DOMINGO 27 de Marzo, á las 3. Planos y datos, Garay 2332. m20

EN 40 MENSUALIDADES sin interés, esquina y lote Culpina y Echandía 11 por 20 y 11 por 16. Sin base.
EL DOMINGO 27 á las 4.30 p. m. m24

DOS CASAS EN FLORES — Pedernera 1075 y Culpina 1285. Base 3.000 pesos una y la otra sin base. Tienen varias piezas y fondo. Visítenla. Se da plazo.
EL DOMINGO 27 de Marzo á las 4.30 p. m. m24

3 LOTES AL SUR — A UNA cuadra del bulevar La Plata y Chiclana, 2 lotes á plazo y 1 al contado. Uno Gral entre Cruz é Itaquí de 10 por 50. Otro Gral entre Itaquí y Norquín de 10 por 32 y otro Las Palmas entre Cruz é Itaquí de 10 por 61 varas.
EL DOMINGO 27 de Marzo á las 3.30 hay que liquidarlos. Datos, Garay 235[illegible]. m24

HOY A LAS 10 DE LA MAñana, se remata por 5000 $ la casa Treinta y Tres 1145 entre Cochabamba y Constitución sobre el adoquinado. Atención especuladores que su edificio es nuevo y tiene 3 piezas, comedor, baño cielos rasos de yeso galería con columnas, celosías jardín es un chiche y la venta es forzosa. No la ten. 1p

DEAN FUNES 2081 — CON tranvía al frente 9.1 1x.5 varas, 2 piezas grandes y 2 chicas. Base 4800 $.
EL DOMINGO 3 de Abril, á las.. m27

MANUEL ARTIGAS Y TAFI 20x65, con 3 piezas, entrada de carro, pesebre cercado. Base 6000 $.
EL DGO. 3 de Abril, á las 5.30. m27

JACHAL (esq. SAN PEDRO— 25x40. Sin base.
EL DOMINGO 3 de Abril, á las 5.—Datos, Garay 2332. m27

C. Narvaja Benitez

MAÑANA LUNES 28 de Marzo á la 1 en punto, Caseros 2602 esquina Jujuy Almacén bien surtido cuyo detalle es comestibles en general, botellería extranjera y del país, como ser fernet, aperital, cognac, vermout, ajenjo, rom é infinidad de bebidas en damajuanas y barriles. En seguida armazones, mostradores, rica heladera cedro otra id pino, rica balanza Toledo, otra id mármol, 2 fideeras, báscula, plancha de cargar, juego de zapa y cuanto existe en la casa, sin retirar lote y por liquidación total del negocio. Se exigirá seña á satisfacción y comisión de 10 por ciento á los compradores. Más datos, á mi oficina "La Nacional", Victoria 480, T. Unión 514, Avda. v28

Arturo Etchegaray

COLONIA "ATALIVA ROCA". 9.600 hectáreas en lotes de la Pampa Central entre las estaciones Naicó y Quehué y sobre la Estación Desvío Luro kilómetro 328 del F. C. B. B. y Noroeste, á 39 kilómetros de Santa Rosa de Toay capital del territorio y á 328 kilómetros del puerto de Bahía Blanca. Sección III, Fracción A. Parte de los lotes 11 12 y 12. Las 9.600 hectáreas disponibles que ofrezco en venta en lotes de 100 hectáreas pagaderos en 4 años con interés de 6 o/o, son tierras inmejorables para el cultivo del trigo, cebada, avena maíz y especialísimas para alfalfa con agua dulce de primera calidad de 8 á 10 metros con línea directa al Puerto de Bahía Blanca, de que sólo dista 328 kilómetros y asegura la fácil salida de sus productos con la nueva línea en construcción de Est. Masa (línea de Nueva Roma á Catriló) á Desvío Luro ya construída hasta el campo de los señores Agustín y Luis Spinetto que sólo dista 4 leguas del límite Este de la Colonia. La venta liberal sin base y al mejor postor que ofrezco al público en nombre de su nuevo propietario cuyo espíritu progresista y liberal es notorio, el solo distar 39 kilómetros de la capital del territorio en breve nueva provincia, hacen de este negocio el negocio del día especialmente para los agricultores acosados por los grandes arrendamientos, porque con el importe de ellos y quizás con menos se harán propietarios de tierra tan [illegible] como la que arriendan y con un porvenir mucho más grande pues además de los productos que le saquen por sus sementeras obtendrán el de la valorización de las mismas que en un país como este, es imposible calcularlo debido á la rapidez de su desarrollo que oscurece los cálculos más aventurados y optimistas. Esta colonia es una inmensa sábana apenas se notan suaves ondulaciones [illegible] la tierra es sin excepción fértil, con aguas de primer orden todo lo que puedo asegurar porque lo he revisado personalmente y probado sus aguas, está rodeado el pueblo "Ataliva Roca" que con esta venta está llamado á tomar verdadero impulso pues la vida de los pueblos la constituye la subdivisión de las tierras de su ejido cuenta actualmente con 10 casas de material 11 galpones y varias casas de madera y rancho, existe la fuerte casa de comercio de los señores Italiani. De la Mata y Cía., una fonda bastante cómoda colegio y próximamente telégrafo nacional ya votado y ordenada su construcción. En estas condiciones pido á los interesados se sirvan revisar el campo [illegible] venta sin base y al mejor postor para lo cual podrán hacerlo bajando del tren en el mismo Desvío Luro kilómetro 328 del F. C. B. B. y Noroeste, donde el administrador del aserradero señor Martí les procurará caballo, sulky ó coche según el caso y facilitará á los interesados los medios de efectuar una inspección completa.
EL DOMINGO 27 de Marzo á la 1 de la tarde en Santa Rosa de Toay Estación Lagos del F. C. O. ramal á Toay en la confitería central Salón Pampeano de don Miguel Echezarreta y Cía procederá á la venta sin base y al mejor postor, dando opción de 96 lotes de chacras de 100 hectáreas cada uno, perfectamente amojonados y en las siguientes condiciones de pago: 10 o/o al firmar el boleto 10 o/o al escriturar y tomar posesión de la tierra y el 80 o/o restante en 4 anualidades iguales con 6 o/o de interés anual año vencido y pagaré hipotecario. Al comprador que abone al contado 1 o/o anual de descuento. Títulos perfectos Comisión 2 o/o al comprador. Escrituras matrices gratis ante el escribano que se designará el día del remate. Nota importante Al comprador de más de 2 chacras se le escriturará gratis un solar de 1.250 metros cuadrados en el pueblo "Ataliva Roca" al de más de 5 chacras un cuarto de manzana y al de más de 10 chacras una quinta ó una manzana debiendo elegir primero el primer comprador y así sucesivamente posesión al mismo tiempo que la tome de lo comprado y el título al haber abonado el 60 o/o de su compra. Por planos y más detalles a. Administrador de la Colonia señor Martí en el Desvío Luro kilómetro 328 del F. C. B. B. y NO. y á mi casa en Buenos Aires calle Cangallo 472.—Arturo Etchegaray. f24

PUEBLO GONZALEZ CATAN. 800 solares y 61 lotes de quinta con la estación del mismo nombre de los F. F. C. C. Generales de la Provincia de Buenos Aires, dentro del pueblo. A 30 kilómetros de plaza Mayo, capital federal en las lomas de Matanza (San Justo) el futuro Temperley de esta línea, que aventaja al Temperley del F. C. Sud por la altura y calidad de sus tierras de este pueblo salen los ramales ya construídos de Buenos Aires á La Plata y á Bahía Blanca próximo á construirse, linda con el antiguo pueblo de Pontevedra de quien es la estación más próxima, y por la topografía del terreno hace tributaria de él á toda la zona alta de este partido, lo que quiere decir á la más rica. Siendo la estación de empalmes de todos los ramales de esta línea; todo esto unido á lo pintoresco de sus lomas de tierra negra vegetal inmejorable, y á sus aguas puras hacen del pueblo González Catán el ideal del que va buscando buen aire sano, estar cerca de la gran metrópoli usufructuando de sus beneficios y alejándose de sus incomodidades y al mismo tiempo rápida valorización á lo que compra. Para cerciorarse de lo que dejo dicho basta visitarlo y darse cuenta por propia visual. Este pueblo que se extiende á ambos lados de la estación del F. C., que en pequeñas y grandes fracciones pongo al alcance de todo comprador ya sea en solares cuyas dimensiones varían de 200 á 500 metros cuadrados y lotes de quintas que varían de 2000 á 5.500 metros cuadrados en 80 mensualidades, vendrá á ser la mejor caja de ahorros para el obrero por la rápida valorización que hará que estos produzcan el 100 por 100 y también para el capitalista que al valorizar el capital que invierta, tendría un punto de recreo, inmejorable por su altura, la belleza de su topografía y su riquísima tierra. Venta liberal en solares y quintas. Sin base, al mejor postor en 80 mensualidades, al alcance del pequeño como del gran capitalista. Posesión inmediata de la tierra.
EL DOMINGO 3 de Abril, á la 1 de la tarde, en los mismos terrenos. Condiciones de la venta Sin base alguna en 80 mensualidades sin interés, abonando 3 mensualidades en el acto del remate, 2 al retirar el título provisional de mi casa calle Cangallo 472, Buenos Aires dentro de las 48 horas de efectuada la venta y las 74 restantes del 1o. al 10 de cada mes en el Banco Popular Argentino, calle B. Mitre 370 Buenos Aires. A quien abone al contado el total de su deuda para escriturar se le hará un descuento de 10 o/o por las mensualidades anticipadas. Títulos perfectos. Comisión 2 por ciento al comprador. Escrituras ante el escribano que se designará el día del remate. Para ver y revisar este pueblo, cuyas manzanas están perfectamente alambradas y sus calles bien delineadas y abovedadas hay los siguientes trenes. De Estación Buenos Aires (calle Vélez Sársfield y Suárez) todos los días á las 7.30 a. m. y 5.40 p. m., teniendo de vuelta de González Catán á las 11.58 a. m. y 4.28 p. m. y los domingos y feriados á las 7.20 p. m. Nota: El día del remate saldrán 2 trenes expresos gratis de la estación central de los F. F. C. C. de la Provincia de Buenos Aires (Vélez Sársfield y Suárez), á las 12.15 y 12.45 respectivamente. Para tomar esos trenes los interesados pueden emplear los tranvías números 24 y 29 cuyo recorrido es el siguiente: El número 24 sale de la estación Retiro (nueva), siguiendo por Avenida Maipú, Paseo [illegible], conos sta, Rivadavia, Bacarce, Victoria, Defensa, Moreno, Lima; Lima Oeste, Paracas, Patagones Avenida Alcorta, Vélez Sarsfield á estación Vélez Sarsfield y Suárez. El número 29 sale de Avenida Rosales, siguiendo por Paseo Colón, Victoria, Santiago del Estero, Armonía, [illegible] á Vélez Sársfield esquina Avenida Alcorta (2 cuadras de la estación Vélez Sársfield y Suárez. Los trenes pararán en las estaciones: Sáenz, Villa Soldati, Lugano bulevar Circunvalación y Tapiales para recibir á los interesados que por ellos quieran embarcarse, los que se embarquen por la estación Sáenz pueden utilizar el tranvía número 47 que sale de Alsina y Defensa siguiendo por ésta, Garay, Lima Este, Brasil, Lima Oeste, Garay; Chiclana; Boedo, Caseros, Saujil, Avenida Sáenz á Puente Alsina. Por planos y detalles en el mismo pueblo González Catán y á mi casa calle Cangallo 472, capital federal, donde se darán á los interesados los boletos para los trenes especiales del día del remate.—Arturo Etchegaray.

Laudelino Marquez y Cía

VILLA URQUIZA — 76 LOTES saldo final de los 250 lotes que vendimos el domingo 6 de Junio del año pasado sobre las avenidas Triunvirato, República, Núñez, Candevila, Manuel Pedraza y Crámer, punto indiscutible de un inmenso porvenir. Dos líneas de tranvías ponen en comunicación directa con el centro de la ciudad, el número 96 (Anglo Argentino) y el de Lacroze, estas dos líneas y á 5 cuadras de los trenes en venta los diarios del F. C. B. A. y R., [illegible] de comunicación tan rápidos, han transformado Villa Urquiza en uno de los parajes más apropiados para vivir la gran familia obrera y el empleado. Hoy día estos terrenos quedan rodeados de una construcción y sobre los mismos terrenos vendidos en 8 meses se han levantado más de 50 casas y esto sólo es una garantía de la situación descripta. Nota: [illegible] á fin de cooperar á su más rápido fomento y proporcionar al obrero [illegible] trabajador el medio de librarse de los alquileres, que les llevan el 30 o/o de su salario, los vendedores darán en venta todos los materiales de edificación que necesiten para levantar su vivienda y sus materiales á precio de plaza con facilidades de pagos y éstos se les entregarán cuando hayan pagado 12 mensualidades del terreno, que comprende. Los frentes de los lotes de las manzanas A y E están cercados con tejidos de alambre y sus puertas correspondientes; las de la manzana F, no tienen cerco.
EL SABADO 2 de Abril á las 8 de la noche en el salón del Prince Geor's Hall, calle Cuyo 1230, Vendremos los 76 lotes pasando la base de 10 pesos por mes en 70 mensualidades, sin interés, saldo final y por división de condominio. Advertencia. Hemos resuelto dar el remate de noche en el salón indicado del Prince Geor's Hall, Cuyo 1230 á las 8 de la noche por ser bien conocida la tierra que vendemos y para que ninguno de los que quieran adquirir un terreno en las condiciones tan liberales falten á la hora indicada, que harán un buen negocio. Condiciones de venta 3 mensualidades en el acto del remate y el 2 o/o de comisión, 3 mensualidades más al recibir el título provisional en el término de 20 días. Las escrituras las otorgará el señor Natalio Marchese á las 12 mensualidades pagas, el que pague al contado 20 o/o de descuento. Pidan planos en los puntos indicados. Sobre los mismos terrenos, almacén Colodrero y Núñez, Aserradero Rivadavia 3047, id Corrientes 3150 almacenes Triunvirato y Ushuaia Giribone y Cabona y en nuestra oficina San Martín 142, U. T. 2612, Avenida.—Laudelino Márquez y Cía. m24

MANUEL T. DURAN.

HOY A LAS 3 P. M.

EN BANFIELD

UNA BUENA CASA QUINTA Y 23 LOTES DE TERRENO

A 4 cuadras del tranvía eléctrico y á 6 de la estación del ferrocarril.

BASE 4 $ V. C. LA CASA QUINTA
Y 2 $ V. C. LOS TERRENOS

Pagaderos en 30 mensualidades, sin interés.
Planos é informes, Rividavia 549.

M. T. Durán.

NOTA:—Para visitar los terrenos en venta, los interesados deberán tomar en Plaza de Mayo (Paseo de Julio), el tranvía número 102 y bajarse en la calle Pavón y Magnolia, de cuya esquina los terrenos distan sólo 4 cuadras.

1p

EN

ALMAGRO

SALDO DE LOS
125 LOTES
CENTRALÍSIMOS
ENTRANDO UNA BUENA CASA

A 20 minutos de la Plaza de Mayo, con tranvía eléctrico cada 3 minutos en todo el frente del terreno, sobre las avenidas

GAONA, CHUBUT y CAMPICHUELO

Frente mismo al "Parque del Centenario".

El Domingo 3 de Abril

A LAS 3.30 P. M.

Sobre los mismos terrenos.

NOTA:—El día del remate tómense con anticipación, pues pasan á menudo completos los tranvías números 86 y 99 que van al terreno, ó los de Lacroze, bajándose en Corrientes y Chubut.

Planos é informes, Rivadavia 549.

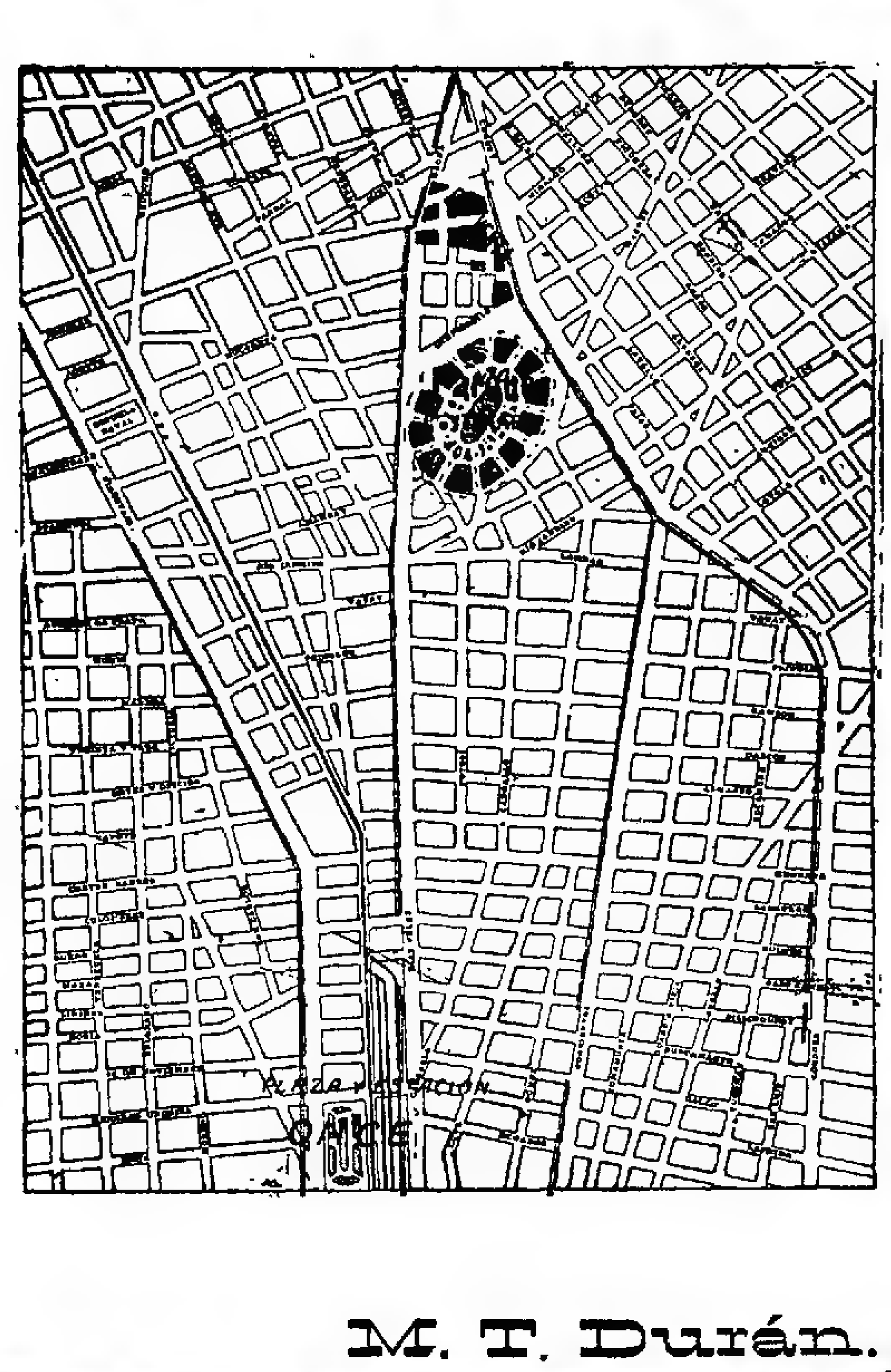

M. T. Durán.

1p

EN ALMAGRO—SALDO de 125 lotes centralísimos. La quinta más central que queda para dividirse y lo mejor que ha salido á la venta. A sólo 20 minutos de la plaza de Mayo, con tranvía eléctrico cada 3 minutos en todo el frente del terreno, con 200 varas de frente al gran bulevar Gaona, que tiene doble vía de tranvía eléctrico frente mismo y calle por medio al grandioso parque del Centenario. A 6 cuadras al N. de Rivadavia y á 5 cuadras al Oeste de las Avds. Río Janeiro y Corrientes. Terreno altísimo y de inmediato porvenir donde pueden construirse desde ya la casa habitación ó el gran edificio de renta. Base $ 8 v. c. pagaderos 20 o/o al contado y el saldo en 5 cuotas iguales á 6, 12, 18, 24 y 30 meses sin interés, con pagarés hipotecarios, sobre el mismo terreno. Escrituras definitivas por ante el escribano señor Manuel Pasel.
EL DOMINGO 3 de Abril á las 3.30 sobre los mismos terrenos. Planos é informes Rivadavia 549. Seña 8 o/o. comisión 2 o/o á cargo del comprador.—M. T. Durán.
Nota.—Visítense estos terrenos con los tranvías 86 y 99. m20

EN LA CIUDAD
DE

SAN FERNANDO

127 LOTES

Por cuenta y orden de La Economía, sociedad argentina de tierras.

BASE 2 $ POR MES EL LOTE

Pagaderos en 80 mensualidades.

EL DOMINGO 10 DE ABRIL

Sobre los mismos terrenos.

Tren expreso gratis del Retiro (estación vieja) á la 1.30 de la tarde.
Planos, boletos é informes, Rivadavia 549.

MANUEL T. DURÁN.

1p

EN LA CIUDAD DE SAN Fernando 127 lotes pagaderos en 80 mensualidades sin interés. Por cuenta y orden de La Economía sociedad argentina de tierras. La quinta conocida por de Sosa situada á sólo 3 cuadras al Oeste de la vía del F. C. C. A. y á 1 del bulevar Coruña que va al canal de San Fernando. En el paraje más alto, sano y pintoresco de esta localidad, cuyo progreso é importancia es de todos conocida. San Fernando es sin duda alguna la localidad del Norte donde la vida es más sana, agradable y económica y donde mayor número de familias fijan su residencia anualmente durante el éxodo veraniego. Los habitantes de ella gozan de los beneficios del servicio de luz eléctrica, aguas corrientes, etc., es decir que están en igualdad de condiciones que los de la capital federal. Considerada comercialmente su importancia no es menor pues hay allí instaladas importantes casas de comercio en todos los ramos hay una sucursal del Banco de la Nación y existen buenos hoteles, oficina de correos, colegios, iglesias, etc. Aparte de las ventajas mencionadas es conveniente hacer presente que está unida á la capital federal por 80 trenes diarios, número que será aumentado por los que tendrá la Compañía Trocha Angosta que debe inaugurar sus líneas en breve. Como se ve, San Fernando es la localidad más apta para que fije su residencia así tanto el empleado como el obrero, el industrial ó el comerciante. Los terrenos en venta están á solo 8 cuadras del puerto cuya importancia aumentará con la construcción del canal Mitre obra de vastos alcances y que son de incalculables beneficios para San Fernando. Los terrenos en venta están ya rodeados de un núcleo de edificación considerable, calle por medio con la conocida quinta de Qurao y Caballos es decir en un paraje de grande é inmediato porvenir. La venta será completamente liberal. Hay orden de la sociedad vendedora de liquidar todos los lotes por cualquier precio que exceda la ínfima base fijada de 2 $ por mes el lote pagaderos en 80 mensualidades, sin interés. Unico desembolso 2 mensualidades en el acto del remate y otras 2 y el 2 o/o de comisión, dentro de los 8 días, al retirar la libreta. Títulos perfectos y definitivos por ante el escribano señor H. C. Bauden, una vez pagas todas las mensualidades. Descuento del 15 o/o al que pague al contado. Posesión inmediata, con frente á calles abiertas y aprobadas por la municipalidad. La venta se efectuará
EL DOMINGO 10 de Abril, á las 2 p. m., sobre los mismos terrenos. Tren gratis del Retiro estación nueva, á la 1.30 p. m. Informes, planos y boletos, Rivadavia 549. —M. T. Durán. m27

Tomás F. Blanco

San Martín 32, U. T. 1768, Avenida, y Rivera Indarte 34, U. T. 203, Flores

EN FLORES. NOTABLE Propiedad Avenida Merlo y Pedernera, Base pesos 7.500 $. Edificio sólido y de gusto de 6 dormitorios; comedor, cuarto de baño, cocina y w. c., cielos rasos yeso, pisos pino tea, patio mosaico, carpintería cedro; situada á cinco cuadras de la plaza, adoquinado hasta la esquina; es algo regio merece visitarse. Datos, Tomás F. Blanco.
El DGO. 27 de Marzo á las 5 p. m. m20

EN FLORES. LO MAS CODIciado de la parroquia. Amplio terreno en 70 mensualidades, calle Remedios entre Dolores y Azul. Base 3 $. Mide 761 varas cuadradas lo que se presta para un chalet, fábrica, casas de renta, condición: de 70 meses de 44 pesos mensuales y el excedente al contado lo que quiere decir, hacerse propietario sin dinero. Datos, Tomás F. Blanco.
El DGO. 27 de Marzo, á las 4.15. m24

EN LA FLORESTA. A PLAzos. Casa flamante, Avenida Lacarra 1120. Base pesos 3.500. Mide 10 varas por 35 varas. Edificio de 4 dormitorios, baño, cocina y w. c., cielos rasos yeso, pisos pino tea, patio mosaico, galería jardín árboles frutales, construcción en cal á todo costo, es una monada. Datos, Tomás F. Blanco.
El DGO. 27 de Marzo, á las 3.30. m20

EN FLORESTA, DOS LINdos terrenos, Avenida Mariano Acosta entre Merlo y Lobos. Base pesos 2.50 vara cuadrada, miden 10 varas de frente por 31 varas de fondo, dimensiones buscadas para levantar pequeñas casas y situados en un punto de mucho adelanto, rodeado de edificaciones modernas, próximos á la Avenida Provincias Unidas, con tranvías eléctricos á todas partes de la ciudad. Datos á Tomás F. Blanco.
El DOMINGO 27 de Marzo, á las 3.30 p. m. m20

EN FLORESTA, en 70 MENsualidades. La esquina de Dolores y Tandil base 6 $ vara cuadrada, mide 20 varas por 19.60 varas situación inmejorable para levantar una casa de negocio dista una cuadra del adoquinado y de la Avenida Directorio, á 2 cuadras de Provincias Unidas y 4 cuadras de Rivadavia, está completamente rodeada de edificaciones modernas á los que quieran adquirir una esquina central es el momento. Datos, Tomás F. Blanco.
El DOMINGO 27 de Marzo, á las 4 p. m. m20

EN FLORESTA — A LARgos plazos. Buena casa calle Lobos entre Martínez Castro y Laguna. Base $ 2.500. Mide 10 varas por 52. Edificio de dos amplios dormitorios, cuarto de baño, cocina y w. c., galería, patios de mosaico, bien revocada dentro y fuera cercada de pared en su frente. Condiciones de la venta en 5 mensualidades de $ 45.85 por mes cada uno y el excedente al contado. Datos, Tomás F. Blanco.
EL DOMINGO 27 de Marzo á las 3.15 p. m. m31

Unión Telefónica 33, Avenida

337, SAN MARTIN 337

LEONI & BERETTA

Coop. Telefónica 4696, Central

BUENOS AIRES

NUESTROS REMATES

JUDICIALES

HOY Domingo 27 de Abril HOY

EN RAMOS MEJIA

Propiedad Rivadavia casi esquina bulevar San Justo, á 50 metros de la estación. Base $ 10.741.02.

Propiedad Rivadavia contigua á la anterior. Base $ 8.908.50.

Propiedad bulevar San Justo y Rivadavia. Base 6.112.17 pesos.

JUDICIAL

En Villa Urquiza

EL DOMINGO 3 de ABRIL á las 4 p. m.

Propiedad Colodrero núm. 290. Base $ 4.430.69.

Propiedad Colodrero 300 esquina Bebedero. Base $ 6.380.86.

Propiedad Colodrero 375. Base $ 8.854.

Lean detalles.

LEONI y BERETTA

lp

EN LANUS — 77 LOTES
Base, 4 $ por mes el lote, en 60 meses sin interés. Terrenos de varias dimensiones, lotes desde 300 hasta 700 varas cuadradas. Ubicados en un centro de edificación y gran cantidad de lotes vendidos, á 15 minutos de Constitución y tranvía eléctrico 102, desde plaza de Mayo. Vivir hoy en Lanús es igual que vivir en Flores ó Belgrano. Allí se está colocando el alumbrado á gas y aguas corrientes, la avenida Pavón adoquinada y el tranvía local á sangre llega á 3 cuadras de los terrenos en venta y lo que hoy adquieran por pocos centavos diarios, constituirá una pequeña fortuna. Venta amplia y liberal, un lote con opción.
EL DOMINGO 3 de Abril. Tren gratis de Constitución á la 1 30 en punto. Regalo: A todo comprador se le regalará un billete entero de la lotería nacional, cuyo premio mayor es de 20.000 pesos y le será entregado en el acto de retirar el título provisional. Planos y boletos y mayores informes, San Martín 337.—Leoni y Beretta. m25

EN EL TIGRE

LO MEJOR UBICADO

á 3 cuadras de la estación, 1 de la municipalidad, 1 del colegio del Estado, frente á la oficina de rentas.

LA QUINTA DE ALBERVIDE

87 LOTES 87

Base $ 6 por mes el lote, en 80 meses

El Dgo. 10 de Abril

Tren gratis del Retiro (vieja), á la 1 30, parando en Belgrano.

Leoni y Beretta.

lp

*EN EL TIGRE — LA ANTI*gua quinta de Abelbide, subdividida en 87 lotes de amplias dimensiones, lotes de 300 á 700 varas á 3 cuadras de la estación 1 cuadra de la avenida Cazón, adoquinándose, luz eléctrica, aguas corrientes, á 1 cuadra de la municipalidad, 1 cuadra de la Sociedad Italiana, 1/2 cuadra del colegio del Estado y frente mismo á la oficina de rentas en una palabra lo mejor y de más valor del Tigre rodeado de casas quintas como ser las de los siguientes señores Lauson, Stoo Enciso, Peacan y otros y el taller mecánico de Domeneche. Base $ 6 por mes cada lote en 80 mensualidades, sin interés. Títulos perfectos. Escrituras ante el escribano señor Bolaño en el Tigre ó en la capital. Seña solo 2 mensualidades en el acto del remate, y más al retirar la libreta. Comisión 2 o/o.
EL DOMINGO 10 de Abril. Tren gratis de la estación Retiro vieja á la 1 30, parando en Belgrano. Planos é informes, San Martín 337.—Leoni y Beretta. m25

HOY

EN MUÑIZ

(F. C. P.)

RODEADA DE EDIFICACION

Frente al gran Asilo de Huérfanos, á 3 cuadras de la estación Muñiz y á 10 de la estación San Miguel. Próximo al Campo de Mayo, donde en breve llegarán varias líneas de tranvías eléctricos ya concedidos.

61 amplios lotes únicos de 400 á 600 varas

BASE INFIMA

$ 5 por mes el lote

Pagaderos en 80 mensualidades, sin interés.

Hoy Dgo. 27 de Marzo

Tren gratis de la nueva estación Retiro, á la 1 40 en punto, parando en Palermo á la 1.50
Pidan boletos é informes, San Martín 337.

LEONI & BERETTA.

El secreto de hacer fortuna

ES SABER ELEGIR LA TIERRA QUE SE COMPRA

Las mejores y más ricas tierras del

RIO NEGRO

Dentro de la zona de riego cuyas obras acaban de ser inauguradas por el Señor Presidente de la República.

(Véase LA PRENSA ó LA NACION del día 18) ó pidan planos é informes hoy mismo.

Vendemos particularmente el saldo de las

360 CHACRAS

DE CAMPO FERTIL, APTO PARA AGRICULTURA

330.000 varas cuadradas cada chacra

Por 20 $ mensuales durante

80 meses, sin interés

Pidan planos é informes detallados hoy mismo, á San Martín 337.

Situación inmejorable próxima á la estación Chelforó y Chinchinales, del F. C. Sud. A 8 horas de Bahía Blanca, el gran puerto de la América del Sud, llave y arteria única de todo el movimiento comercial de la zona Sud de la República.
El Territorio del Río Negro comienza á señalarse en la actualidad como un magnífico emporio agrícola. En su constante y rápido desarrollo, ha revelado estar destinado á ser uno de los Centros de producción más importantes y valiosos del país.
Los poderes públicos se han preocupado y se preocupan del fomento del Río Negro, por ser aquel territorio una futura Grandeza Argentina.
Las obras de irrigación contratadas por el Gobierno de la Nación CON LA GRANDE y PODEROSA EMPRESA del FERROCARRIL DEL SUD que invertirá en ellas un capital superior á VEINTE MILLONES DE PESOS ORO SELLADO, transformarán completamente aquella comarca, engendrando una agricultura más importante y con ella un progreso más intenso en toda esa región.

El Ministro de Obras Públicas Dr. Ramos Mejía ha sintetizado el porvenir de esta región con las siguientes palabras:

La irrigación del Río Negro deja hoy, señores, de ser una aspiración utópica, para convertirse en un hecho ya tangible é indudable que difícilmente podría interrumpirse.
El gobierno tiene en el Banco el dinero para ejecutar las obras de regularización de los ríos, y la gran empresa del ferrocarril del Sud, cuyos medios financieros son bien conocidos ha contraído el compromiso de construir sin ganancia alguna, todas las obras de distribución, recibiendo en pago de los bonos de irrigación que emitirá el Poder Ejecutivo. Quedan así los trabajos comenzados que seguirán hasta su terminación, contratados todos los canales matrices é hijuelas con una compañía poderosa que es la primera interesada en su ejecución, por los aumentos crecidos que la obra aportará á su tráfico.
Reunidos por esta circunstancia feliz el interés pujante de la empresa y los medios financieros que le sobran, como es notorio, el riego de Río Negro debe considerarse virtualmente ejecutado, sin que pueda haber fuerza alguna que detenga la marcha del progreso en esta privilegiada región de la República. Lo único que le falta es que corra el tiempo, y eso desgraciadamente, no deja nunca de suceder.

Repetimos: nuestra oferta es sin igual

LAS MEJORES TIERRAS

Del RIO NEGRO

Allí deben reconcentrar su atención el Agricultor, el Obrero, el pequeño Capitalista ó Comerciante y todos los que poseen poco capital, en la seguridad que en breve tiempo se encontrarán con una pequeña fortuna, que constituirá el bienestar de toda la vida, pudiendo disponer de dicha tierra para ocuparla ó arrendarla al día siguiente de haber abonado una sola mensualidad, recibiendo desde ese momento los beneficios de su compra.

CONDICIONES DE VENTA

Pagaderos en 80 mensualidades sin interés de 20 $ cada una por cada fracción de 250.000 metros, que serán abonados del 1o. al 15 de cada mes en el Banco Español del Río de la Plata ó en cualquiera de las sucursales de ese Banco en la Capital é Interior de la República.
SEÑA. — Unicamente una mensualidad de 20 $ por cada lote, remitiéndosele en seguida el título provisorio y el plano respectivo.
TITULOS. — Los títulos son garantidos perfectos y se hallan depositados en la escribanía del señor Alfredo Darmandrail, Victoria 615, á disposición de los interesados que deseen hacerlos revisar.
ESCRITURAS. — Se otorgarán ante el escribano público señor Alfredo Darmandrail una vez abonadas las mensualidades
DESCUENTO. — A los compradores que deseen pagar al contado se les hará el 15 por ciento de descuento, pudiendo hacer el pago en el acto de firmar la escritura.
SIN COMISION. — Vendemos estas tierras sin comisión de ninguna clase de parte del comprador.

LEONI & BERETTA.

CUPÓN para COMPRA de CHACRAS del RIO NEGRO

Señores LEONI Y BERETTA, San Martín 337, BUENOS AIRES.

Muy señores míos:

Sírvanse anotarme una chacra de las que Vdes. venden en el Río Negro, Sección XXI. Fracción A, lote 4, para lo cual adjunto la suma de 20 $ en pago de la primera mensualidad.

Firma. . . . .

Dirección . . . .

Fecha . . . .

NOTA—Es entendido que las chacras serán adjudicadas en el orden que se reciban los pedidos. Puede enviarse el importe por carta certificada ó giros postales.

En Wilde

A 15 minutos de la capital, sobre la misma estación y sobre el nuevo circuito del F. C. Sud que se inaugurará en Mayo.

Última venta

43 LOTES

Base 70 centavos vara

EN 24 MESES SIN INTERÉS

El DOMINGO 17 de Abril

Tren gratis de Casa Amarilla á la 1 en punto.
Pidan planos y boletos, San Martín 337.

Leoni & Beretta.

*CAMPO "LOS ALFALFA*res", en el departamento de Rivadavia. Provincia de Salta, la región de más valor, con frente á los ríos Bermejo y Teuco, lindando con los campos del doctor Luis Güemes, Marcos Juárez, Sánchez, C. Igañarras Quintana Figueroa Cornejo, Herrera Contreras Lucas Tolaba Sarmiento y otros á tres leguas de la ciudad de Rivadavia con dos líneas de ferrocarriles en construcción el primero de Perico al Puerto de las Llaves y el segundo de Burruyaco al Puerto de las Llaves. La importancia de estos campos es inmejorable pues es conocido que el Puerto de las Llaves es hoy el embarcadero de todos los frutos y haciendas que produce esa región y que son transportados por el río Bermejo al río Paraná hasta la capital, es preciso darse cuenta de la importancia de estos campos que producen el maíz, lino trigo dos veces al año, como asimismo produce la alfalfa 10 cortes al año y allí se pagan muy buenos precios, estos campos se prestan para invernada de haciendas. El algodón es uno de los factores principales. Los lotes están medidos y amojonados y han sido subdivididos en fracciones de 1.874 h. 89; 937 h. 44 á 50 y 468 hectáreas 72 y 25, lotes adecuados para cualquier clase de explotación y los lotes 88, 69 y 100 están ubicados sobre el mismo Puerto de las Llaves. Próximamente daremos el informe hecho por el ingeniero señor Arquati, sobre estos campos. La base para la venta es de 8 $ la hectárea, pagadero 1/3 parte al contado 1/3 parte á un año y 1/3 parte á dos años de plazo sin interés; con opción á tomar todos los lotes que el comprador desee. Escrituras por ante el escribano Domingo M. Sánchez.
EL MARTES 12 de Abril á las 3.30 de la tarde, en nuestro salón de ventas, calle San Martín 337. Solicítense planos y mayores informes á nuestra casa, San Martín 337. m28

*LOS CAMPOS DE LA IN*vernada, en la Pampa. Las mejores y más ricas tierras subdivididas en 616 chacras de 12 1/2 hectáreas cada una ó sean 146.000 varas cuadradas cada chacra, libres de caminos de 20 metros de ancho. Base $ 4.50 por mes cada chacra, pagadero durante 80 mensualidades sin interés. Las tierras que ofrecemos forman parte del lote 25, sección XIX, letra A, situado á 2 leguas del ferrocarril proyectado de General Acha á Antucó, á 10 leguas del ferrocarril proyectado de Choemalal á Bahía Blanca y Bahía Blanca á San Rafael y próximos á la nueva línea que construye el F. C. P. de Villa Mercedes á Puerto San Antonio, á 30 leguas de la estación Gral. Acha, 20 leguas de Victorca, 25 de la estación Telen y á 8 leguas al Sur de la colonia Emilio Mitre. Campo apto para ganadería y agricultura, y que sólo faltaba la subdivisión en pequeñas fracciones para colocar estas tierras al alcance de todos, grandes y pequeños capitalistas, colonos, y agricultores que vayan á trabajar su propia tierra pagando su valor con menos de lo que se paga por su arrendamiento. La importancia de las tierras de la Pampa es bien conocida, los grandes proyectos de varias líneas concedidas, agregadas á las ya existentes, forman un conjunto de progreso que valorizarán estas tierras, en la seguridad que los compradores de hoy harán un excelente negocio, decuplicando su capital antes de finalizar el pago. La venta es amplia y liberal, una chacra con opción á las que el comprador desee. Base: $ 4.50 por mes cada chacra durante 80 mensualidades sin interés.
EL VIERNES 15 de Abril á las 3.30 de la tarde, en nuestro salón de ventas, San Martín 337. Seña únicamente 2 mensualidades y el 2 o/o de comisión. Títulos garantidos perfectos. Escrituras ante el escribano Julio Gabastou. Mayores informes á nuestra casa, San Martín 337.—Leoni y Beretta. m28

Para especuladores

En San Vicente

450.000 vs.

á 6 cts. la vara

Mitad al contado y mitad á plazos.

EL MARTES 12 DE ABRIL á las 3.30

En nuestro salón de ventas, San Martín 337.

LEONI Y BERETTA.

EN SAN VICENTE 450.000 varas. Base, 6 centavos la vara, 1/2 al contado, 1/2 á 6 meses plazo. Terrenos lindando con los de Mariano Roldán y terrenos municipales á 15 cuadras al NO. de la estación á 4 cuadras del tranvía local que va de la estación al pueblo, rodeado de quintas, el mejor negocio para especuladores para subdividir en lotes y vender de 4 á 10 $ la mensualidad, como se está vendiendo.
EL MARTES 12 de Abril, á las 3.30 en nuestro salón de ventas, San Martín 337. Pidan planos é informes. Próximamente mayores detalles.—Leoni y Beretta. v8 lmsa

HOY

En Ramos Mejia

LA MANZANA RESERVADA

Con frente á la avenida Gaona, á 6 cuadras de la estación.

36 LOTES 36

BASE $ 5 POR MES EL LOTE

EN 40 MESES SIN INTERES

Hoy Domingo 27 de Marzo

Tren gratis del Once á la 1 y 35 en punto, parando en Flores.
Planos y boletos, San Martín 337.

LEONI & BERETTA.

BACIGALUPPI & RÚA

BACIGALUPPI y RÚA

Casa central: Bmé. Mitre 516. Sucursales: Flores, Rivadavia 6624; Belgrano, Cabildo 1435; Almagro, Rivadavia 4108; Villa Devoto, Gualeguaychú esq. Morán; Barracas, Avenida Montes de Oca 1709 al 15; en Mar del Plata, San Martín 269; y Rosario de Santa Fe, Córdoba 820.

Casas recomendables

CARLOS CALVO 851

entre Tacuarí y Piedras. Mide 18x70. Base 65.000 pesos.
EL DOMINGO 3 de Abril, á las 4.

CHALET EN BELGRANO

Calle Pino 2465, entre Cabildo y General Paz. Base 30.000 pesos.
HOY DOMINGO 27 de Marzo, á las 5.30.

JUDICIAL

LAMADRID 1635

entre Herrera y Universidad. Base 22.000 pesos.
EL DOMINGO 3 de Abril, á las 3 p. m.

PETIT HOTEL EN BELGRANO

OBLIGADO 2467

entre Monroe y B. Encalada. Base 18.500 pesos.
HOY DOMINGO 27 de Marzo, á las 3.30 p. m.

MARMOL 262

entre Belgrano y Quito. Mide 10x40. Base 18.000 pesos.
HOY DOMINGO 27 de Marzo, á las 4 p. m.

COLOMBRES 466

entre Venezuela y Agrelo. Mide 10x60. Base 18.000 pesos.
EL DOMINGO 3 de Abril, á las 4 p. m.

LINIERS 1337

entre Cochabamba y Constitución. Mide 10x45. Base pesos 16.500.
EL DOMINGO 3 de Abril, á las 4.30 p. m.

CHALET EN BELGRANO
SUPERI 1566

entre avenida El Cano y Los Incas. Mide 11x35. Base pesos 14.500.
EL DOMINGO 3 de Abril, á las 4 p. m.

CASA LUIS XV
GENERAL PAZ 320

entre Ushuaia y Chacarita. Base 13.200 pesos.
HOY DOMINGO 27 de Marzo, á las 3 p. m.

TERRERO 1920

entre Médanos y San Blas. Mide 10x50. Base 12.000 pesos.
EL DOMINGO 3 de Abril, á las 4.30.

CASA SEGUI 457

entre Avellaneda y San Eduardo. Mide 10x47. Base 12.000 pesos.
EL DOMINGO 10 de Abril, á las 4 p. m.

MARTINEZ CASTRO 1210

entre avenida Merlo y Lobos. Mide 20x40. Base pesos 10.000.
HOY DOMINGO 27 de Marzo, á las 4.30.

EN MAR DEL PLATA

Salta entre Ayacucho y Chacabuco. Mide 10x50. Base 9.000 pesos.
EL JUEVES 7 de Abril á las 3 en nuestra casa central, en Buenos Aires.

CASA EN BARRACAS

ALVARADO 1320

entre Herrera y Universidad. Base 8.500 pesos.
HOY DOMINGO 27 de Marzo á las 5.30 p. m.

VERA 1433

entre Frías y Lavalleja. Mide 8x42.50. Base 8.500 pesos.
EL DOMINGO 3 de Abril, á las 4.

CASA GUATEMALA 1828

entre Arévalo y Arguibel. Mide 12x39 varas.
EL DOMINGO 3 de Abril, á las 3 p. m.

Bacigaluppi & Rúa.

Casas

EN BELGRANO — PETIT hotel, en el gran barrio aristocrático, donde sólo se construyen palacios, con adoquinado, gas, aguas corrientes y luz eléctrica. A dos cuadras al SE de la Avenida Pampa. Pino 2465 entre Avenida Cabildo y Gral. Paz. Su edificio prolijamente construído que ofrece elegante frente estilo oriental con balcones salientes consta de: Planta baja: entrada moderna, jardín, zaguán con mampara con puerta hierro y cristales que da acceso á gran hall, sala, escalera mármol con artística baranda hierro, comedor, escritorio, [illegible], gran sótano, cocina con economía, gallinero, jardín, patios de mosaicos, cerco de pared revocados. Planta alta: 4 dormitorios principales, baño con sus artefactos é instalación de agua caliente, hall, terraza, 2 habitaciones para servicio, azotea con baranda que sirve de amplio patio alto. La construcción está dispuesta de tal manera que con un pequeño gasto puede utilizarse la entrada actual del servicio para independizar los altos, transformándose así en dos casas. La carpintería es de cedro con vidrios y cristales ingleses, los revoques enduídos, cielos rasos y paredes de [illegible] pisos tea encerados, mosaicos [illegible] hierro, instalaciones eléctricas en toda la casa, revoques exteriores de piedra artificial y demás detalles que se apreciarán visitándola. Base $ 30.000 [illegible] cédulas argentinas. [illegible] que se pagan en [illegible] del comprador. Visitese de 4 á 5 p. m. Más datos á B. Mitre 516 ó sucursal Belgrano, Cabildo 1435.—Bacigaluppi y Rúa. R. 1243.
EL DGO. 27 de Marzo á las 5 1/2. m20

EN BARRACAS AL NORTE. Casa calle Alvarado 1320 entre Herrera y Universidad. Mide 10x[illegible]. Base $ 8.500 [illegible] á plazos. Edificio que consta de sala, 3 dormitorios, cocina, w. c., pisos pino tea, cielos rasos yeso, umbrales mármol, patio baldosa, cloacas, aguas corrientes, adoquinado vereda, etc. A 1 cuadra de la plaza Herrera, igual distancia de la avenida California, á un paso de Montes de Oca, Vieytes y otras arterias importantes. Barrio donde rara vez salen á la venta propiedades como ésta y en que se dispone de todas las comodidades apetecibles. Datos, Bmé. Mitre 516 ó sucursal Barracas, avenida Montes de Oca 1709|15.—Bacigaluppi y Rúa. R. 1.286.
EL DGO. 27 de Marzo á las 5.30. m20

JUDICIAL — EN BARRACAS al Norte. Espléndido corralón de dimensiones excepcionales y en paraje inmejorable. Calle La Madrid 1635, entre Herrera y Universidad. Mide 20 metros de frente al Sur por 50 metros al N. Superficie cuadrada 955 metros cuadrados. Base 22.000 pesos ó sean las dos terceras partes de su tasación. Edificio de 5 piezas de madera, pared de cerco y portón, 27 pesebres con su respectivo altillo destinado á forraje, patio empedrado, cloacas domiciliarias, depósito y 2 cómodas piletas, w. c., calle adoquinada, rodeada de magnífica edificación, con tranvías á todas direcciones y en barrio de progresos indiscutibles, pues la tierra se valoriza allí continuamente. Este magnífico negocio no requiere ser recomendado por tratarse de la ubicación más sobresaliente de Barracas al Norte. Reconoce un contrato que vence el 28 de Febrero de 1911. Alquiler 300 pesos. Venta ordenada por el señor juez doctor Nicolás González de. Solar secretaría doctor Santiago J. Fontana, en el juicio Juan Arrate contra doña Manuela Querejete de Berastain, su sucesión por división de condominio. Por disposición del mismo juzgado exigiremos el 8 o/o de seña y el 2 o/o de nuestra comisión. Mayores datos á la secretaría citada ó á nuestra casa central B. Mitre 516 ó sucursal Barracas, Avenida Montes de Oca 1709 al 15. R. 1.215.
EL DOMINGO 3 de Abril á las 3 p. m. —Bacigaluppi y Rúa. m16

EN BELGRANO — HERMOSO petit hotel construído con todo confort. Calle Obligado 2467 entre Avda. Monroe y B. Encalada. Base $ 18.500, incluídas 9500 cédulas serie L. Consta su edificio, la planta baja: sala, hall, comedor, escritorio, en cuerpo á parte, 2 dormitorios, pieza de lavar, cocina, w. c., piso alto, 3 dormitorios, vestíbulo, baño con instalaciones sanitarias, terraza, entresuelo, pieza de servicio, gran sótano, pisos mosaicos, pisos tea, carpintería cedro, umbrales mármol, cielo raso de yeso, mayólicas, vidrios ingleses, escalera cedro, frente imitación piedra, gas, aguas corrientes, calle adoquinado pago. A 1 cuadra de la Avenida Cabildo, 3 de la plaza, iglesia, municipalidad y colegio. Barrio completamente poblado de casas modernas y chalets. Visítese. Más datos á B. Mitre 516 ó sucursal Belgrano, Cabildo 1435.—Bacigaluppi y Rúa.—R. 1290.
EL DGO. 27 de Marzo á las 3 1/2. m20

A 1 CUADRA DE BELLA Vista. Propiedad de renta. Calle Morelos núm. 723 entre Tramways y Neuquén. Mide 10x32 vs. Base $ 4.500, á plazos. Edificio de 4 dormitorios, cocina y w. c., pisos de tea, mosaicos, galería, jardín, etc. Barrio de primer orden todo edificado y de grandes adelantos. A 1 cuadra de Méndez de Andés (adoquinada y con doble vía de eléctricos por Bella Vista). Visítese; llave en la esquina, está desocupada. Más datos B. Mitre 516 ó Rivadavia 6624.—Bacigaluppi y Rúa.—R. 1297.
EL DGO. 27 de Marzo á las 3. m20

EN MAR DEL PLATA — casa estilo chalet, sobre el mar, calle Salta entre Ayacucho y Chacabuco. Mide 10 por 50 varas. Base 9.000 pesos á plazos. Edificio de sala, comedor, 4 dormitorios, pieza de servicio, baño, cocina, 2 w. c., galería, pisos y cielos rasos tea, pozo semisurgente, etc. Después mayores detalles. B. Mitre 516 ó sucursal Mar del Plata, San Martín 269.—Bacigaluppi y Rúa. R. 1306.
EL JUEVES 7 de Abril á las 3 en nuestra casa central, en Buenos Aires. m24

250 LOTES CENTRALES EN 60 MESES
SIN INTERÉS
CON 10.000 LADRILLOS
SIN BASE
calles Directorio, Merlo, M. Acosta y otras.
El Dgo. 10 de Abril
A LAS 2.30
Sobre los mismos.
Bacigaluppi y Rúa
1p

*250 TERRENOS, en 60 MEN*sualidades sin interés. En la Floresta, con 10.000 ladrillos gratis por lote. Por orden de la Sociedad Fomento Urbano y Rural. Sin base alguna, lotes de 200 á 500 m. c. á frente á las Avdas. importantes, Mariano Acosta, Lacarra, Directorio, Albert, y también en el perímetro comprendido por estas arterias lindando excelentes calles alineadas y completamente edificadas. A 6 cuadras de la estación Vélez Sársfield del F. C. O. y á 5 de Avda. Rivadavia y 2 de Provincias Unidas todas con sus líneas de eléctricos y tal [illegible] á más por Avdas. Directorio, Mariano Acosta, Lacarra y Albert (líneas de eléctricos concedidas), lindando con las conocidas quintas de Olivera, Viejobueno y Silveyra, ó sea en la zona más solicitada de ese gran barrio. Exigiremos dos mensualidades en el acto del remate, 2 o/o de nuestra comisión y 4 más á la entrega de la libreta y el resto en sus vencimientos respectivos en las oficinas de la Sociedad Fomento Urbano y Rural, calle Reconquista 20. Los títulos se otorgarán una vez pagadas 12 mensualidades ante los escribanos Alejandro N. Ferrari y Lorenzo Mira. Con posesión inmediata, lotes amojonados y dentro de líneas municipales. Nota: con los 10.000 ladrillos que se dan de regalo por cada lote es obligatoria la construcción de una pieza en el terreno que adquiera empezándose á edificar antes del 1o de Julio del corriente año. Más datos, planos é informes, á B. Mitre 516 ó Rivadavia 6624.—Bacigaluppi y Rúa. R. 1296.
EL DGO. 10 de Abril á las 2 1/2, sobre los mismos. m20

EN FLORESTA. CASA DE renta. Calle Martínez Castro 1210 entre Av. Merlo y Lobos. Mide 20x40 vs. Base, pesos 10.000. A plazos. Edificio flamante en cal, de gran salón de negocio con 2 vidrieras y entrada independiente de familia, 2 dormitorios, comedor, cuarto de baño, cocina y w. c. Barrio completamente edificado y de grandes progresos donde la propiedad rendirá una excelente renta. Más datos, B. Mitre 516 ó Rivadavia 6624.—Bacigaluppi y Rúa. R. 1,295.
EL DGO. 27 de Marzo á las 4.30. m20

EN SANTOS LUGARES. — Una buena casa con terreno de 10x50, compuesta de 2 piezas, cocina, carpintería de cedro, pisos pino tea, patio mosaico, bomba y en una palabra una propiedad en espléndidas condiciones. Base $ 2.500 incluídas 82 mensualidades de diez y seis pesos cincuenta centavos cada una R. 1283. Más datos Bmé. Mitre 516.—Bacigaluppi y Rúa. R. 1283.
EL DGO. 27 de Marzo á las 4. m20

COMO JUDICIAL, 6 CASAS flamantes de renta. A 1 cuadra de Rivadavia y 2 de la estación del tranvía Anglo Argentino. Calle Rafaela núms. 4750, 60, 80, 90 y Mozart 220 y 230. Bases de 3.000 á 4.000 $. A plazos. Edificios estilo chalets de 3 á 4 piezas cada una y todas las demás comodidades de lujo y confort, como pisos de tea, cielos rasos de yeso, carpintería de cedro, galería de material, mosaicos, mármoles, jardín, balaustrada al frente y reja, etc. Los adelantos que se operan en esa zona tanto en su edificación como en sus adoquinados y luz, son los factores más inmediatos de su segura valorización, siendo por consiguiente, una de las ventas más liberales que puede ofrecerse en esa pintoresca ubicación del Sudoeste de Floresta. A 2 cuadras de las grandes avenidas Lacarra, Olivera y Provincias Unidas, todas adoquinadas, y con 2 vías de eléctricos. Visítese. Llave en mano. Más datos é informes, B. Mitre 516 ó Rivadavia 6624.—Bacigaluppi y Rúa. R. 1,175.
EL DGO. 27 de Marzo á las 4. m20

*EN ALMAGRO — RIVADA*via y Mármol, á 1 y 1/2 cuadra de ésta importante esquina, á la cual convergen las principales líneas de tranvía Anglo Argentino, la sólida, cómoda y elegante casa habitación calle Mármol 263 entre Belgrano y Quito. Mide 10x40 varas. Base definitiva $ 18.000 de lo que puede quedar en hipoteca $ 12.000 al 9 o/o y por el término de 8 meses. Edificio moderno con frente imitación piedra y compuesto de sala, 2 dormitorios, comedor, 2 dormitorios más, 2 lindas piezas altas, cocina, w. c., cielos rasos decorados, mosaicos, celosías, finos empapelados, buena carpintería, puerta cancel, pozo con bomba y en breve aguas corrientes y un sinnúmero de detalles propios de toda bonita propiedad. Barrio selecto, en el que predomina la edificación moderna y de buen gusto. Dista un paso de las Avdas. Castro Barros, Rivadavia, Belgrano, Victoria y de la monumental Iglesia San Carlos. Visítese. Llaves en el 2-9. Datos completos Bmé. Mitre 516.—Bacigaluppi y Rúa. R. 1253.
EL DGO. 27 de Marzo á las 4. m20

PROPIEDAD LUIS XVI, en Belgrano, á una cuadra de la Avenida Cabildo, calle General Paz 320 entre Ushuaia y Chacarita. Base $ 13.200, 1/2 al contado y el resto á 1 ó 2 años de plazo, interés 6 o/o. Su edificio elegantemente construído, con ladrillos block, se compone de sala, zaguán, escritorio con un frente imitación piedra, con balcones y celosías metálicas, vestíbulo, 3 dormitorios, baño, con instalaciones sanitarias, comedor, toilet, cocina, pieza de servicio en alto, w. c., ricos mosaicos, carpintería cedro, cielos rasos decorados, umbrales mármol, mayólicas, pisos tea, gas, luz eléctrica, agua semisurgente con motor y cañería en toda la casa, galería de mampostería y otros detalles de las propiedades bien construídas. Como ubicación es inmejorable, rodeado de eléctricos, á 4 cuadras de la estación Colegiales y á un paso del adoquinado. Visítese. Llave en mano, ofrecen 100 $ de alquiler. Más datos á B. Mitre 516 ó sucursal Belgrano, Cabildo 1435.—Bacigaluppi y Rúa.—R. 1291.
EL DGO. 27 de Marzo á las 3. m20

AVENIDA BELLA VISTA 2274 entre Maturín y Cucha Cucha. Casa de 10x53.81 vs. Base, $ 4.500. A plazos. Edificio estilo chalet de 4 dormitorios, cocina y w. c., pisos de tea, galería, árboles, adoquinado, vereda de piedra y eléctrico doble vía al frente. Barrio muy edificado y de grandes adelantos. A 3 cuadras de la avenida San Martín y de la estación La Paternal. Más datos, B. Mitre 516 ó Rivadavia 6624.—Bacigaluppi y Rúa. R. 1.254.
EL DGO. 27 de Marzo á las 5.30. m20

EN BELGRANO — CASA A una cuadra del adoquinado y á 150 metros de la estación Núñez, F. C. C. A., calle Aplicio 3919 entre Grecia y 3 de Febrero. Base $ 5.200, á plazos. Mide 10x50 vs. Consta de 4 dormitorios, cocina, w. c., pisos de madera, buena carpintería, galería, árboles frutales, celosías, etc. Barrio muy poblado y de gran adelanto, por las construcciones modernas que allí se levantan. Más datos, B. Mitre 516 ó sucursal Belgrano, Cabildo 1435.—Bacigaluppi y Cía.—R. 1273.
EL DGO. 27 de Marzo á las 5. m20

EN LYNCH, BUENA CASA habitación construcción de material y madera en la avenida América 2675, en terreno compuesto de 10 y por 75 de fondo, entre las de San Martín y Venecia, 4 dormitorios, cocina, carpintería moderna, jardín y árboles frutales, á 2 cuadras del tranvía Lacroze y en barrio de mucha edificación. Base $ 2.000 al contado y el excedente 3 años de plazo con el interés del 8 o/o. —Bacigaluppi y Rúa. R. 1.282.
EL DGO. 27 de Marzo á las 5. m20

*EN BELGRANO, LINDO Cha*let á largos plazos. En el barrio de los ingleses á cinco cuadras justas de la estación de F. C. R. Superí 1566 entre avenida Los Incas y El Cano. Base, $ 14.500, pagadero su importe 30 o/o, contado y el resto á 6, 12 y 18 meses de plazo sin interés en cuotas iguales. Consta su edificio elegantemente construído, el piso bajo de sala, escritorio, comedor, vestíbulo, despensa, cocina, w. c. Entre piso 2 amplios dormitorios para servicio. Piso alto 2 dormitorios, baño, otro dormitorio más, vestíbulo, cielos rasos de yeso decorados, pisos pino tea, carpintería moderna, mosaico, jardín frente, fondo y costado, galería, vidrios ingleses, celosías, umbrales, escalera moderna, frente imitación piedra y ladrillo de máquina, agua semisurgente con cañería en toda la casa, azulejos, gas, cocina económica y otros detalles de las propiedades construídas con solidez y elegancia. A muy corta distancia del eléctrico Anglo Argentino y en paraje donde sólo se edifican regios palacios y casas modernas. Visítese, las llaves al 1564, ofrecen $ 200 de alquiler. Más datos á Bmé. Mitre 516 ó sucursal Belgrano, Cabildo 1435.—Bacigaluppi y Rúa. R. 1,308.
EL DGO. 3 de Abril á las 4. m27

En Adrogué
ENTRE MARMOL Y VILLA CALZADA
180 MAGNIFICOS TERRENOS
En 80 mensualidades
BASE 3 $ POR MES EL LOTE
El Domingo 3 de Abril, á las 2.30
BACIGALUPPI Y RÚA.

*EN ADROGUE 180 SOBER*bios terrenos en 80 mensualidades. Base 3 pesos por mes el lote. A donde converge la edificación de este pintoresco y progresista pueblo de la línea del Sur. Terrenos altos y que forman una espléndida quinta con numerosos árboles frutales de primer orden en paraje de porvenir indiscutible y donde va extendiéndose la edificación uniendo así los tres núcleos de población que rodean las estaciones de Adrogué, Villa Calzada y Mármol. Los constantes progresos de esas localidades son harto conocidos y es innecesario, por lo tanto, el detenerse á citarlos. Adrogué, Mármol y Villa Calzada, con numerosos trenes del servicio urbano y su proximidad á la capital y el éxito que siempre ha despertado la venta de esos terrenos son razones de una garantía segura de su rápida valorización. La fracción en venta dista 4 cuadras al Oeste de la estación Villa Calzada en la que se está formando un pueblo moderno que contará con todos los atractivos que exigirse puedan. El negocio es pues, recomendable, bajo todo punto de vista y no trepidamos por consiguiente en llamar la atención sobre él, de los empleados y obreros que busquen un paraje de porvenir para adquirir un terreno invirtiendo así con verdadero provecho sus economías. No debe despreciarse la ocasión de poder realizar una ventajosa operación como esta que se ofrece en las siguientes condiciones de venta: 3 mensualidades en el acto de remate y el 2 o/o de nuestra comisión y 3 mensualidades más dentro de los 30 días. Escrituras definitivas por ante el escribano señor J. E. de Elía San Martín 76. Títulos perfectos, posesión inmediata, lotes amojonados, calles abiertas y dentro de líneas municipales. Tren expreso gratis que saldrá de la estación Constitución á la 1.45. Planos y boletos á nuestra casa central, B. Mitre 516 ó sucursal Barracas, Avenida Montes de Oca 1709 al 15.
EL DOMINGO 3 de Abril á las 2.30 sobre los mismos terrenos.—Bacigaluppi y Rúa. R. 1171. m13

Remates de HOY

Casas:

Hora	Ubicación	Base
5.30	Pino núm. 2465	$ 30.000
3.30	Obligado 2467	" 18.500
4.—	Mármol 262	" 18.000
3.—	General Paz 320	" 13.200
4.30	Martínez Castro número 1210	" 10.000
5.30	Alvarado 1320	" 8.500
5.—	Apipé 1915	" 5.200
3.—	Morelos 723	" 4.500
5.30	Avenida Bella Vista 2274	" 4.500
4.—	Rafaela 4750	" 4.000
4.—	Rafaela 4760	" 4.000
4.—	Rafaela 4780	" 4.000
4.—	Rafaela 4790	" 4.000
4.—	Mozart 220	" 3.000
4.—	Mozart 230	" 4.000
4.—	Obligado 3733	" 3.800
4.—	En Santos Lugares	" 2.500
5.—	En Lynch — Avenida América 2675	" 2.000

Terrenos:

3.—	Bustamante esquina Melo	$ 28 v. c.
4.—	Pringles y Bogado	" 15 v. c.
4.30	Guayra entre las de Obligado y Cuba	" 6.50 v.c.
3.—	En Villa del Parque — Campana entre Nazarre y Melincué	" 3.50 v.c.
4.—	En Villa Devoto. —Marcos Paz entre Lacar y Navarro	" 3.50 v.c.
3.—	Rafaela, Mozart, Donizetti, Unión, Corro, Cervantes, Yerbal y vía del F. C. Oeste	" 3.— v.c.
3.—	En Avellaneda	" 3.— v.c.
4 —	En Bartolomé Mitre, F. C. R.	" 3.— v.c.
5.—	En Quilmes, calles Gral. Mitre, Saavedra y Paso	" 1.50 v.c.
3.—	En San Martín—calle Crujía esquina Saavedra	" 1.50 v.c.
4.—	Sobre la estación Mitre	" 1.50 v.c.
4.—	En Quilmes, calles Sarmiento y Gral. Mitre	" 1.25 v.c.
3.—	En Bernal	" 1.— v.c.
3.—	Gaona y Trelles	Sin base
4.30	En Morón	Sin base

Bacigaluppi & Rúa.
1p

*LINIERS 1337, ENTRE CO*chabamba y Constitución, bonita casa habitación con todas las comodidades deseables y lo mejor que se puede ofrecer en paraje central, de edificación moderna y compacta. Mide 9x28.30 varas. Base, pesos 11,500, pudiendo continuar con una hipoteca de $ 9.000 al [illegible] o/o de interés. Buen edificio de sala, 2 dormitorios, comedor, 1 pieza alta, baño, cocina y w. c.; carpintería de cedro, celosías, balcones, puerta cancel, pisos de tea, cielos rasos de yeso, patios mosaicos, adoquinado, etc. Renta $ 120. Su proximidad al Parque de los Patricios y á las Avdas. Boedo, Chiclana, Independencia, y otras no menos importantes que cruzan en todas direcciones este espléndido barrio, influyen para la valorización y progresos que á diario se operan. Visítese para poder apreciar. Más datos, B. Mitre 516.—Bacigaluppi y Rúa.—R. 1257.
EL DGO. 3 de Abril á las 4.30. m27

EN MONTE GRANDE — EN el centro de este hermoso pueblo. Casa calle Vicente López entre Emilio Castro y Buenos Aires. Mide 10x49.28. Base $ 1.500 á plazos. Consta de una pieza de material de 6x4, una de madera, cocina, galería, w. c., pisos pino de tea, cercos de alambre tejido, frutales, etc. Se trata de una de las más notables de esta localidad, cuyos asombrosos y diarios progresos llaman justamente la atención. A 4 cuadras de la estación de ferrocarril, frente mismo á la plaza é iglesia. El paraje no puede ser más alto, ni más pintoresco y de su seguro porvenir, da una idea la hermosa edificación que en muy breve espacio de tiempo ha surgido allí, la que aumenta constantemente. Datos, B. Mitre 516 ó sucursal Barracas avenida Montes de Oca 1709|15.—Bacigaluppi y Rúa.
EL DGO. 3 de Abril, á las 3. m27

*5 CASAS Y 1 LOTE ESQUI*na. En el verdadero centro comercial del Caballito. Calle Seguí núms. 457 al 61 y 509 al 19 entrando la ideal esq. San Eduardo y Seguí. Bases desde 2.500 á 10.000 $, cada una pagaderos 1|3 parte al contado y el resto á 6, 12, 18 y 24 meses de plazo. Después detalles, planos é informes á B. Mitre 516 ó Rivadavia 6624.—Bacigaluppi y Rúa. R. 1,205.
EL DGO. 10 de Abril á las 4.

*EN PLENO CENTRO. — ES*pléndida casa de ubicación y dimensiones excepcionales. Calle Carlos Calvo (antes Europa) 854, entre Piedras y Tacuarí. En lo importante del barrio Sur. Edificio antiguo, el que con una ligera refacción aumentará considerablemente la buena renta que hoy produce. Mide 17.50x70 varas, y está distribuído en dos cuerpos principales contando uno de ellos de sala, dos dormitorios, comedor, 2 habitaciones más, 1 pieza madera, 1 galpón con piso de tabla, cocina y w. c.; y el otro de sala, 2 dormitorios, comedor y dependencias; pisos de madera, cielos rasos, calle asfaltada, etc. Situada en el radio, hacia el cual tiende resueltamente á expandirse el alto comercio en su descentralización obligada, el capital que se invierta en su adquisición la más halagüeña perspectiva, así cuadra perfectamente la suntuosa mansión, como el edificio de gran renta. Siendo numerosas las avenidas, plazas, establecimientos públicos, vías de comunicación, etc. que la rodean, creemos innecesario entrar á detallarlas. Condiciones: mitad á contado y el resto en 4 cuotas iguales, pagaderas á 1, 2, 3 y 4 años con garantía hipotecaria é interés del 7 o|o. Datos y prospectos, B. Mitre 516.—Bacigaluppi y Rúa. —R. 1260.
EL DGO. 3 de Abril á las 4. m27

*CASA COLOMBRES 466 EN*tre Venezuela y Agrelo, amplia, con buen edificio y aparente por su ubicación y comodidades para renta y habitación. Mide 10x60 varas. Base $ 18.000. A plazos. Consta de sala, 3 dormitorios, baño con revestimiento de azulejos, 1 gran depósito de 10 por varas, cocina y w. c.; pisos de tea, cielos rasos de yeso, agua, cloacas, adoquinado, tranvía al frente y demás detalles que hacen interesante este negocio. Ubicada en paraje densamente poblado y donde la propiedad produce excelente renta; es á propósito para cualquier clase de negocio ó industria, á la vez que puede ensancharse fácilmente lo existente, su espacioso terreno permite las modificaciones deseables. Condiciones: mitad al contado y mitad á 1 año con interés del 7 o/o y pagarés hipotecarios. Más datos B. Mitre 516.—Bacigaluppi y Rúa.—R. 1227.
EL DGO. 3 de Abril á las 4. m27

*AMPLIA CASA DE NEGO*cio y 1 lote. Al Norte del Caballito. Ocupada por la panadería General San Martín. Calle Terrero 1920 entre Médanos y San Blas. Mide 10x50 vs. la casa, y el lote de iguales dimensiones. Bases: 12.000 $ y 4 v. c., respectivamente. A largos plazos. Edificio Luis XV. Consta de salón, y entrada para carros, 3 dormitorios, 2 piezas en altos, cocina y w. c., caballeriza para 4 caballos, construida según ordenanza, gran galpón de 20 metros y horno construído con todos los adelantos de las buenas construcciones, tiene á más carpintería de cedro, pisos de tea, cielos rasos de yeso, mármoles, galería, mosaicos y otras muchas comodidades. A sólo 2 cuadras de las importantes avenidas Bella Vista y San Martín, las cuales con sus líneas de eléctricos y adoquinados dan mayor impulso comercial á ese popular barrio. Más datos, B. Mitre 516 ó Rivadavia 6624.—Bacigaluppi y Rúa. R. 1,321.
EL DGO. 3 de Abril á las 4.30. m27

CASA DE RENTA FRENTE á la nueva plaza Luis María Saavedra, calle de Obligado 3733, entre Jaramillo y Manzanares. Mide 10x38 vs. Base $ 3.800. A plazos. Su edificio se compone de 2 amplios dormitorios, cocina, w. c., galería, mosaicos, pisos tea, jardín, etc. Dista un paso de la Avenida Cabildo con doble vía de tranvía á todos rumbos de la ciudad y 3 de la Avenida Republiquetas, con eléctrico del Anglo Argentino á plaza de Mayo, la ubicación es inmejorable por ser un paraje donde la propiedad produce buena renta. Datos á B. Mitre 516 ó sucursal Belgrano, Cabildo 1435.—Bacigaluppi y Rúa.—R. 1247.
EL DGO. 27 de Marzo á las 4. m20

SOBRE EL PARQUE DEL Centenario y á 1 y 2 cuadras de las avenidas Corrientes, Río de Janeiro, Chubut, Warnes y otras, la buena casa calle Vera 1433 entre Frías y Lavalleja. Mide 8x42.50 varas. Base, $ 8.500. A plazos. Se compone de 2 dormitorios, comedor, 1 dormitorio más, cocina, w. c., gallinero, pisos de tea, cielos rasos de yeso, pozo, gas, etc. En la zona que promete mayor valorización por su proximidad al gran parque y en la mejor situación que pueda pretenderse en tan importante paraje. Más datos, Bmé. Mitre 516.—Bacigaluppi y Rúa. R. 1,316.
EL DGO. 3 de Abril á las 4. m27

*EN LO MEJOR DE PALER*mo. Casa para renta y bien construída. Guatemala 1828 entre Arguibel y Arévalo, ambas adoquinadas. Base, $ 8.000. A plazos. Mide 12x39 vs. Consta de sala con frente imitación piedra con balcón, 3 dormitorios, pieza de servicio, cocina, w. c., pisos tea, cielos rasos de yeso, carpintería moderna, gas, agua semisurgente, frutales, mosaicos, jardín, etc. Como ubicación es de lo mejor, á 150 metros de la avenida Santa Fe, á corta distancia de la futura estación del F. C. C. A. á construirse en Dorrego y Guatemala y á 2 cuadras del colegio del Estado y rodeado completamente de eléctricos á todos rumbos. Visítese. Datos, Bmé. Mitre 516 ó sucursal Belgrano Cabildo 1435.—Bacigaluppi y Rúa. R. 1.293.
EL DGO. 3 de Abril á las 3. m27

*EN FLORES — CASA FLA*mante, calle Thorne 455, entre Convención y avenida Directorio. Mide 10x41 varas. Base 10.000 $ á plazos. Edificio confortable en cal, consta de jardín al frente, 3 dormitorios, gran comedor, 2 dormitorios más, baño, cocina y w. c., pieza de servicio en altos, pisos de tea, cielos rasos de yeso, mosaicos, mármoles, galería de material, jardín, gas, etc. Barrio de primer orden, todo edificado por construcciones Luis XV. A sólo 4 cuadras de la avenida Rivadavia y 1 de Curapaligüé, todas con eléctricos á todas direcciones. Más datos, B. Mitre 516 ó Rivadavia 6624.—Bacigaluppi y Rúa. R. 1324.
EL DGO. 3 de Abril, á las 4. m27

Terrenos

EN SAN MARTIN — EN 36 mensualidades, 2 espléndidos terrenos de situación, dimensiones y ubicación inmejorables, calle de la Crujía esquina á Saavedra, muy próximos á la estación San Andrés, F. C. Rosario; rodeados y próximos á buena edificación. Miden 9.90x49.20 de fondo cada uno. Base, $ 1.50 v. c., 3 mensualidades en el acto de la venta y 3 más al recibir la libreta, posesión inmediata. Títulos definitivos por ante Gómez y Valenzuela. Más datos, B. Mitre 516.—Bacigaluppi y Rúa.—R. 1279.
EL DGO. 27 de Marzo á las 3. m10

EN **TAPIALES**
160 terrenos
En 80 MESES
BASE: 4 $ por mes el LOTE
El DOMINGO
10 DE ABRIL
A LAS 2
Tren gratis.
Pidan planos y boletos
Bacigaluppi y Rúa.

*EN TAPIALES, 160 TERRE*nos en 80 mensualidades. Base 4 $ por mes el lote. A 2 cuadras de la vía del ferrocarril y próximos á la estación. Después detalles. Tren gratis. Planos y boletos Bmé. Mitre 516 ó sucursal Barracas Av. Montes de Oca 1709|15.—Bacigaluppi y Rúa.—R. 1259.
EL DGO. 10 de Abril á las 2. m13

EN VILLA DEL PARQUE— Terreno bien ubicado calle Campana, entre Nazarre y Melincué ó sea á 1 cuadra de la estación. Base $ 3.50 v. c., incluídas 28 mensualidades de $ 12.36 cada una y el excedente al contado. Mide 10v22 vs. Barrio muy poblado y rodeado de infinidad de casas modernas. Planos á B. Mitre 516 ó sucursal Villa Devoto.—Bacigaluppi y Rúa. —R. 1272.
EL DGO. 27 de Marzo á las 3. m20

RIVADAVIA y CAMPICHUELO
á 1 cuadra al Norte
40 lotes
En 60 mensualidades
SIN INTERÉS Y SIN BASE
El Dgo. 17 de Abril
A LAS 3.30
Véase aviso.
BACIGALUPPI y RÚA.

*RIVADAVIA Y CAMPI*chuelo. A 1 cuadra de esta esquina la antigua quinta de Figari, en 40 notables lotes de dimensiones excepcionales. En 60 mensualidades, sin interés. Sin base, á tanto la v. c. Rodeados de hermosas casas quintas y regios chalets ó sea lo mejor de Almagro lindando con la quinta Guiraldez, donde la población y edificación más aristocrática ha elegido como punto de reunión dado la proximidad á las grandes Avdas. y Bulevares que atraviezan en todos sentidos á los terrenos en venta, con adoquinados y vías de eléctricos á todas direcciones del municipio. A 1 cuadra de las Avdas. La Plata, Río Janeiro, Avellaneda (continuación), de Bartolomé Mitre, á 2 del Parque del Centenario y de los bulevares Gaona (continuación de Díaz Vélez), Acoyte, Chubut y otros, que dan gran impulso y valorización á los terrenos que ofrecemos en las condiciones más ventajosas que pueda ofrecer negocio alguno en esa zona. Seña 3 mensualidades en el acto del remate, 2 o/o de nuestra comisión y 3 más á la entrega de la libreta y firma de los títulos definitivos otorgados ante los escribanos Gómez y Valenzuela, con posesión inmediata, lotes amojonados y dentro de líneas municipales. Más datos, planos é informes á Bmé. Mitre 516 ó Rivadavia 6624. —Bacigaluppi y Rúa. R. 1,250.
EL DGO. 17 de Abril á las 3.30. m13

*EN MORON — EN LA AVE*nida Santamarina, adoquinada, con luz eléctrica y por la que corre el ferrocarril. Cuatro espléndidos terrenos, entre las calles San Martín y Constitución, lindando con los parques de las casas quintas de los Sres. Malaver y Canetta. Miden 10.68x45.15 varas cada uno. Sin base, con adoquinado, vereda de mosaico y cerco de pared pagos. Brillante situación, las 2 cuadras que los separan de la estación y que indiscutiblemente son las de mayor importancia de este aristocrático pueblo están totalmente pobladas de hermosos chalets y casas quintas entre las que se detacan los de los Sres. Ortiz Depaoli, Muñiz, Mostoni, Arata, Malaver y Canetta. Escrituras por ante los Sres Gómez y Valenzuela. Más datos Bmé. Mitre 516 —Bacigaluppi y Rúa. R. 1274.
EL DGO. 27 de Marzo, á las 4.30. m20

EN BARTOLOME MITRE, F. C. Rosario. Un espléndido terreno de 13.98x34.98 v. c., á 1 cuadra de la estación y avda. Santa Fe, lindando con la casa del señor Dupuy. Base, $ 8 v. c. 1|2 al contado y 1|2 á 1 año sin interés, situación inmejorable rodeado completamente de muy buena edificación.—Bacigaluppi y Rúa. R. 1,284.
EL DGO. 27 de Marzo á las 4. m20

*EN BELGRANO — TERRE*no central á 80 metros de la Avenida Cabildo. Guayra entre Obligado y Cuba. Mide 10x50 vs. Base $ 6.50 v. c., incluídos 3.637.50 $ que se pagan en 28 mensualidades y el excedente al contado. Como ubicación es inmejorable, á sólo 20 metros de Cuba con eléctrico y á 3 cuadras de la estación Núñez, F. C. C. A. Barrio completamente poblado y donde la propiedad aumenta su valor diariamente. Planos á B. Mitre 516 ó sucursal Belgrano, Cabildo 1435.—Bacigaluppi y Rúa.—R. 1288.
EL DGO. 27 de Marzo, á las 4 1|2. m20

HOY
JUDICIAL
A 1 cuadra de Av. — Bella Vista —
8 LOTES
Gaona y Trelles
SIN BASE
á tanto la vara cuadrada, 1|3 parte al contado, 1|3 á 6 meses y 1|3 á 12, sin interés.
A las 3
Véase aviso respectivo. Bacigaluppi y Rúa

JUDICIAL — A PLAZOS — La notable esquina Gaona y Trelles. Subdividida en 8 magníficos lotes, con superficies de 150 á 450 v. c. Sin base á tanto la v. c. 1/3 parte al contado, 1/3 á 6 meses y 1|3 á 12, sin interés. Rodean á estos terrenos una compacta edificación moderna, siendo los adelantos que se operan en esa zona sorprendentes contribuyendo entre otros factores las grandes avenidas Bella Vista y Boyacá, las cuales con sus dos vías de eléctricos y adoquinado lo mismo que por Gaona hacen interesante en todo sentido este negocio. Con títulos otorgados ante el escribano Lorenzo Mira. Venta ordenada por el síndico liquidador señor Simillen Normand en el concurso formado á don Andrés Spinetto, juez doctor Pico, secretaría Castex. Más datos, planos é informes á B. Mitre 516 ó Rivadavia 6624.—Bacigaluppi y Rúa. R. 1.256.
EL DGO. 27 de Marzo á las 3. m16

*EN QUILMES, 3 MAGNIFI*cos terrenos calles 1, Sarmiento y General Mitre. Base, 1.25 v. c. Ubicación soberbia que no requiere ser recomendada por tratarse de la loma más pintoresca de este pueblo cuyos indiscutibles progresos son de todos conocidos. Las vías de comunicación cuyo servicio mejora continuamente, tanto en lo referente á los tranvías eléctricos como á la empresa del ferrocarril del Sud, permiten trasladarse á esa localidad en breves minutos. Datos y planos, B. Mitre 516 ó sucursal Barracas, avda. Montes de Oca 1709|15.—Bacigaluppi y Rúa. R. 1,268.
EL DGO. 27 de Marzo á las 4. m20

*AL NORTE—NOTABLE ES*quina en lo mejor de un gran barrio. Calle Bustamante y Melo, ambas adoquinadas, con vereda y cerco de material. Mide 15 (e por 21.56 vs. Sup. 294.58 v. c. Base, $ 28 v. c. situado dentro del macizo de edificación moderna y rodeada de avenidas de la importancia de Santa Fe, Pueyrredón, Las Heras y Coronel Díaz, es lo adecuado para levantar el solicitado edificio de renta. Más datos, Bmé. Mitre 516.—Bacigaluppi y Rúa. R. 1.301.
EL DGO. 27 de Marzo á las 3. m20

Nuestras ventas En MENSUALIDADES

EN AVELLANEDA

190 terrenos. En 80 mensualidades. Base 3 pesos por mes el lote. A 2 cuadras de la avenida Mitre, lindando con las Villas Jurado, Las Rozas y Bariliari. Tranvías gratis.
HOY DGO. 27 de Marzo, á las 3.

GAONA Y TRELLES

JUDICIAL

10 lotes. A plazos. A 100 metros de Bella Vista. Sin base. Orden del concurso Spinetto.
HOY DGO. 27 de Marzo, á las 3 p. m. Sobre los mismos terrenos.

EN BELGRANO

La cómoda quinta de Chás. 178 terrenos. En 60 mensualidades. Sin base. Con préstamos de edificación.
EL DGO. 3 de Abril, á las 2.30 p. m.

EN BELLA VISTA

150 terrenos. En 80 meses. Base 5 pesos por mes el lote. A 5 cuadras de la estación. Rodeados de las quintas de los señores comandante Hernández, Gimena y otros.
EL DGO. 3 de Abril, á las 2.30 p. m. Tren gratis del Retiro.

EN VILLA CALZADA

230 terrenos. En 80 mensualidades. Base 3 pesos por mes el lote. Frente á la misma estación y sobre el camino á Adrogué.
EL DGO. 3 de Abril, á las 2.30. Tren gratis de Constitución.

EN HURLINGHAM

160 terrenos. En 80 mensualidades. La conocida quinta de Quirno. Base 5 pesos por mes el lote. Terrenos altos y rodeados de palacios.
EL DGO. 10 de Abril, á las 2 p. m. Tren gratis del Retiro.

ESTACION TAPIALES

160 terrenos. En 80 mensualidades. Base 4 pesos por mes el lote. A 5 cuadras de la estación Circunvalación y Tapiales.
EL DGO. 10 de Abril, á las 2 p. m. Tren gratis de la estación Central F. C. B. Aires.

EN QUILMES

180 terrenos. En 80 mensualidades, sin interés. Base 3 pesos por mes el lote. A 2 cuadras del eléctrico. Sobre la curva de Leones y entre edificado.
EL DGO. 10 de Abril, á las 2 p. m. Tren y tranvías gratis.

EN FLORESTA

Por orden de la sociedad anónima Fomento Urbano y Rural. 250 terrenos en 60 mensualidades. Sin base. Con 10.000 ladrillos de regalo.
EL DGO. 10 de Abril, á las 2.30 p. m. Sobre los mismos.

EN ALMAGRO

40 terrenos. En 60 meses. Rivadavia y Campichuelo. La conocida quinta de Figari. Sin base. A 100 metros de Rivadavia, Avellaneda y Río Janeiro.
EL DGO. 17 de Abril, á las 3.30. Sobre los mismos.

EN SAAVEDRA

50 terrenos. En 80 mensualidades. Base 7 pesos por mes el lote. Calles Pico, Melian, Dehesa y Urquiza; paraje central y muy poblado.
EL DGO. 17 de Abril, á las 3.

EN VILLA LYNCH

70 lotes. En 36 mensualidades. Base 2 pesos vara cuadrada. Frente á la estación y entre edificado.
EL DGO. 17 de Abril, á las 3 p. m. Tranvías gratis.

EN HURLINGHAM

280 terrenos. En 80 mensualidades. A 7 cuadras de la estación y 1 de la plaza principal. Base pesos 5 por mes el lote.
EL DGO. 17 de Abril, á las 2 p. m. Tren gratis de la estación Retiro (nueva).

SOBRE EL ROSARIO

4000 hectáreas subdivididas en chacras, quintas y solares. En 60 mensualidades. Sin interés y sin base. El conocido establecimiento Charigue, del señor Tomás A. Rodríguez.
EL MIERCOLES 20 de Abril, á las 3, en el Rosario.
EL LUNES 25 de Abril, á las 3, en Buenos Aires.

EN CABALLITO

50 terrenos. En 120 meses, con 10.000 ladrillos gratis. Base pesos 5 por mes el lote, lindando con las casas municipales para obreros. Avenida José María Moreno, Beauchef, Viel, Sárdza y otras.
EL DGO. 24 de Abril, á las 3.

EN DERQUI

400 terrenos. En 80 meses. Orden de la sociedad anónima Fomento Urbano y Rural. Base 2 pesos por mes el lote.
EL DGO. 24 de Abril, á las 2. Tren gratis del Retiro.

EN FLORESTA

La manzana de González. En 30 lotes. En 60 meses. Calles Avellaneda, Belén, Saráchaga y Fonseca. Sin base, toda cercada y con frutales.
EL DGO. 24 de Abril, á las 3 p. m. Sobre los mismos.

BACIGALUPPI y RÚA
1p

BACIGALUPPI & RÚA — DETALLES COMPLETOS EN NUESTRA CASA CENTRAL Ó SUCURSALES

BACIGALUPPI & RUA

Casa central: Bmé. Mitre 516. Sucursales: Flores, Rivadavia 6624; Belgrano, Cabildo 1435; Almagro, Rivadavia 4108; Villa Devoto, Gualeguaychú esq. Morán; Barracas, Avenida Montes de Oca 1709 al 15; en Mar del Plata, San Martín 269; y Rosario de Santa Fe, Córdoba 820.

12 IDEALES LOTES EN 36 mensualidades. A 1 cuadra de Rivadavia, en el mismo centro de Floresta, frente á las calles Rafaela, Mozart, Donizzetti, Unión, Corro, Cervantes, Yerbal y vía del F. C. O. Con dimensiones de 200 á 800 v|c c|uno. Base, 3 $ v|c, lindando con una notable edificación Luis XV donde los progresos de esa zona y valorización de la tierra aumenta en forma sorprendente á diario. A 2 cuadras de la estación terminal del tranvía Anglo-Argentino y de las grandes avenidas Lacarra, Olivera y Provincias Unidas, todas adoquinadas y con 2 vías de eléctricos lo mismo que por Rivadavia y lindando á más con la futura estación del F. C. P. Seña 3 mensualidades en el acto de la venta, 2 o|o de nuestra comisión y 3 más á la entrega de la libreta y firma de los títulos definitivos otorgados ante el escribano Gómez y Valenzuela. Nota: el remate se efectuará en la esq. de Corro y Yerbal. Más datos, planos é informes á B. Mitre 516 ó Rivadavia 6624.—Bacigaluppi y Rúa. —R. 1.251.
EL DGO. 27 de Marzo á las 3. m20

Hurlingham

lo mejor y más importante de los alrededores de la capital.

106 TERRENOS

En 80 meses - Base $ 5 por mes

Lean aviso respectivo.

El Dgo. 10 de Abril

A LAS 2

Bacigaluppi y Rúa.

EN HURLINGHAM — EN lo más céntrico é importante de la localidad 160 terrenos en 80 meses. Base $ 5 por mes el lote, dando frente al camino de Morón al Campo de Mayo y de Hurlingham á Caseros á solo 3 y 6 cuadras del F. C. Pacífico, tierras altas y sin discusión alguna las mejores. Las rápidas vías de comunicación, la importancia de una localidad completamente formada de edificación compacta, la facilidad de poder vivir tanto en invierno como en verano, hacen que esta venta pueda clasificarse de excepcional. Condiciones únicas para hacerse propietario, 3 mensualidades en el acto del remate más 2 o|o de nuestra comisión y 3 más al recibir la libreta, lotes amojonados y dentro de líneas municipales, títulos perfectos y definitivos por ante el escribano Francisco L. Ferrando, tren gratis para comodidad de los interesados, de la estación Retiro Nueva á la 1.30. Pidan planos y más datos á nuestra casa central B. Mitre 516 ó sucursales.—Bacigaluppi y Rúa. R. 1.263.
EL DOMINGO 10 de Abril á las 2 p. m.

EN VILLA DEVOTO, TRES lotes y una esquina, calle Llavallol y Ladines y un lote Campana entre Ladines y Cabezón. Miden de 10x33,66 vs. Base, $ 2.10 v. c. A 3 cuadras de la estación Pueyrredón F. C. R., y á muy corta distancia del eléctrico Anglo Argentino por la avenida San Martín. Barrio donde la edificación aumenta en forma sorprendente. Datos á Bmé. Mitre 516 ó sucursal Villa Devoto.—Bacigaluppi y Rúa. R. 1.079.
EL DGO. 3 de Abril á las 4. m27

EN EL CENTRO DE BELGRANO—178 terrenos en la conocida quinta de Chás. En 60 mensualidades sin interés. Sin base. Con frente á las calles Conesa, Guayra, Iberá, Zapiola, Freyre, Conde, Superí, Manuela Pedraza y sobre la importante Avenida del Tejar. Terrenos altos, completamente rodeados de edificación moderna, como así entre avenidas importantes con eléctricos á todos rumbos de la ciudad. La Avenida Cabildo que se encuentra á tres cuadras de esos terrenos y de Crámer, ambas con eléctrico, á 7 cuadras de la estación Coghlan, á 6 de la estación Núñez y 8 de la plaza General Belgrano, lo que quiere decir en el centro de nuestra capital. Recomendamos pues, se sirvan visitar esos terrenos para convencerse de la notable ubicación y de la cantidad de edificios que allí se construyen á diario. La venta la realizaremos por cuenta y orden de la sociedad anónima Fomento Urbano y Rural, la que coloca estos terrenos al alcance de todo obrero, que sin esfuerzo alguno puede adquirir su casa propia. Las condiciones de la venta, son en 60 mensualidades, sin interés. Seña, 2 mensualidades en el acto del remate y el 2 por ciento de nuestra comisión y 3 más al entregar la libreta dentro de los 15 días del remate y una vez abonadas 12 mensualidades se darán títulos definitivos con hipoteca de los mismos terrenos ante el señor escribano Lorenzo Mira con posesión inmediata, lotes amojonados dentro de líneas municipales. Todo comprador puede obtener de la Sociedad una vez abonado el 25 por ciento del precio, un préstamo para la edificación hasta la suma de 4.000 pesos con el interés del 8 por ciento anual y 1 por ciento de comisión y amortización acumulativa del 3 por ciento anual como mínimum debiendo el préstamo representar el 70 por ciento del edificio á construirse. Los compradores deberán hacer su pedido dentro de un mes del remate. Los tranvías 35 y 37 pasan sobre los terrenos. Para mayores datos y planos, á B. Mitre 516 ó sucursal Belgrano, Cabildo 1435.—Bacigaluppi y Rúa, R. 1.289.
EL DOMINGO 3 de Abril, á las 2 1|2, sobre los mismos terrenos. m17

RODEANDO LA ESTACION Derqui del F. C. Buenos Aires al Pacífico, 400 espléndidos terrenos de porvenir inmediato, por orden de la sociedad anónima Fomento Urbano y Rural. En 80 mensualidades. Terrenos altos y pintorescos, los que por sus condiciones se prestan para la casa de renta ó la mansión de recreo. Base, $ 2 por mes el lote. En breve mayores detalles, pidan planos.—Bacigaluppi y Rúa. R. 1.281.
EL DGO. 24 de Abril á las 2 p. m. Tren gratis de la estación Retiro, nueva. m20

*EN BERNAL UNA ESQUI*na y 5 inmejorables terrenos. A 6 cuadras de la estación del ferrocarril y frente á la curva por éste formada en su trayecto á Quilmes. Base, 1 $ v. c. Terrenos altísimos situados en el paraje más hermoso y de mayor porvenir de este preferido pueblo. Adquirir un terreno en esa brillante ubicación, es equivalente á triplicar el dinero que en él se invierta dentro de muy breve tiempo. Datos y planos, Bmé. Mitre 516, ó sucursal Barracas, avda. Montes de Oca 1709|15.—Bacigaluppi y Rúa. R. 1.262.
EL DGO. 27 de Marzo á las 3. m20

PRINGLES Y BOGADO — Esta hermosa esquina con tranvía núm. 27 en su frente y adoquinado pago por ambas calles. Mide 10x22.77 y 21.91 en otro costado. Sup. 218.71 vs. Base $ 15 v. c. Mitad al contado y el resto á 6 y 12 meses, interés del 7 o|o. Posición estratégica para el edificio de renta, entre las calles Cangallo y Cuyo; á 150 metros del bulevar Corrientes y á menor distancia de las avenidas Díaz Vélez, Bmé. Mitre y Río de Janeiro. Barrio de edificación moderna y que se distingue por sus rápidos progresos. Más datos, Bmé. Mitre 516.—Bacigaluppi y Rúa. R. 1.288.
EL DGO. 27 de Marzo á las 4. m20

*EN VILLA DEVOTO, 2 NO*tables terrenos á 250 metros de la estación del F. C. P., calle Marcos Paz entre Lacar y Navarro. Miden 10x43.72 vs. cada uno. Base $ 3.50 v. c., incluídas 29 mensualidades de $ 25 c|u y el excedente al contado. Como ubicación, es lo mejor de Villa Devoto, en un barrio completamente poblado de casas de familia y á un paso de la Avda. F. Enciso. Planos á B. Mitre 516 ó sucursal Villa Devoto.—Bacigaluppi y Rúa.—R. 1271.
EL DGO. 27 de Marzo á las 4. m20

EN QUILMES, 5 TERRENOS en 40 mensualidades. En el paraje más pintoresco de este hermoso pueblo. Calles General Mitre, Saavedra, Paso y otras. Base, $ 1.50 v. c. Rodeados de buena edificación y donde la tierra adquiere diariamente asombrosa valorización. Condiciones de la venta: 2 mensualidades en el acto del remate y el 2 o|o de nicomisión, y otras 2 mensualidades dentro de los 30 días. Escrituras definitivas por ante los señores Gómez y Valenzuela. Datos y planos, Bmé. Mitre 516 ó sucursal Barracas, avenida Montes de Oca 1709|15.—Bacigaluppi y Rúa. R. 1.287.
EL DGO. 27 de Marzo á las 5. m20

*EN QUILMES. — 180 TE*rrenos en 80 mensualidades. Base 3 $ por mes el lote. En la curva de Lemos á 2 cuadras del tranvía eléctrico. Después detalles. Tren y tranvía gratis. Planos y boletos, B. Mitre 516.—Bacigaluppi y Rúa. R. 1.269.
EL DGO. 10 de Abril á las 2. m13

EN FLORENCIO VARELA 400 espléndidos terrenos en 80 mensualidades. La más soberbia fracción de este hermoso pueblo. Después detalles. Tren gratis. Planos y boletos á Bmé. Mitre 516 ó sucursal Barracas, Av. Montes de Oca 1709|15. —Bacigaluppi y Rúa.—R. 1270.
EL DGO. 8 de Mayo á las 2 30. m13

20 LOTES. EN EL CENTRO de Floresta. En 60 mensualidades, sin interés. Con superficies varias. Sin base, á tanto la v. c. Frente á la Avda. Avellaneda, Saráchaga, Fonseca y Belén A 3 cuadras de la Avda Rivadavia y 2 de Segurola (adoquinadas). Rodeadas de hermosas casas quintas y de vías de comunicaciones á todas direcciones. Después detalles, planos ó informes á B. Mitre 516 ó Rivadavia 6624.—Bacigaluppi y Rúa. R. 1254.
EL DGO. 24 de Abril á las 3.30. m13

*SOBRE LA ESTACION MI*tre. A plazos, 5 espléndidos terrenos con una esquina, á 6 cuadras de la estación y 5 de la calle Santa Fe, adoquinada, calle Borges, esquina á calle 8, manzana P., lotes del 1 al 5, terrenos altos y rodeados completamente de edificación. Base 1.50 v. c. Mitad al contado y mitad á 6 y 12 meses de plazo, sin interés. R. 1.267.
EL DGO. 27 de Marzo á las 4. m22

EN EL CENTRO DE Lynch. 70 espléndidos lotes, calle en medio con la estación y eléctrico Lacroze, en 36 meses, sin interés. Base 2 $ v. c. En breve mayores datos. Pidan planos.—Bacigaluppi y Rúa, R. 1.266.
EL DGO. 17 DE Abril á las 3 m13

EN VILLA BALLESTER. — Sobre la estación del F. C. R. 340 espléndidos terrenos calle en medio con la casa quinta del señor Ballester; en 80 meses, sin interés. Base $ por mes el lote en breve mayores detalles. Pidan planos.—Bacigaluppi y Rúa.—R. 1302.
EL DGO. 24 de Abril á las 2 1|2. m27

EN GENERAL URQUIZA, sobre la plaza, 150 metros de la estación. Un espléndido lote de 11.54x46.16 vs., calle Mar Chiquita, entre Ceretti y Azpurúa. Base, $ 2 v. c., cercano á la iglesia, en un barrio muy poblado, paraje alto, lindando con edificio y donde rara vez salen á la venta lotes de esas dimensiones. Datos, Bmé. Mitre 516 ó sucursal Belgrano Cabildo 1435.—Bacigaluppi y Rúa. R. 1.318.
EL DGO. 3 de Abril á las 5. m27

*EN EL CABALLITO, 50 LO*tes de ideales dimensiones. En 120 meses y con 10.000 ladrillos gratis por lote. Base, $ 5 por mes, lindando con las 200 casas de obreros. A 1 cuadra de Avda. La Plata (adoquinada), y con eléctrico frente á la avenida José María Moreno, Viel, Beauchef, Albarracín y otras. Después detalles, planos é informes.—B. Mitre 516 ó Rivadavia 6624.—Bacigaluppi y Rúa. R. 1.323.
EL DGO. 24 de Abril á las 3. m27

HOY EN Avellaneda

Lindando con Villa Rosa

190 TERRENOS

En 80 mensualidades

BASE $ 3 POR MES EL LOTE

HOY á las 3 de la tarde

Tranvía gratis del puente de Barracas á las 2.30 p. m.

Bacigaluppi y Rúa.

*EN AVELLANEDA — LIN*dando con Villa Rosa. — 190 espléndidos terrenos en 80 mensualidades. Base 3 $ por mes el lote. A 8 cuadras justas del tranvía eléctrico á Quilmes frente á Villa Jurado y en el paraje más alto y de mayor porvenir de esos alrededores. La importante avenida Mitre por donde está colocándose la cañería del agua corriente, es una garantía de la rápida valorización á que está destinada esta soberbia fracción. La edificación que rodea estos terrenos y que aumenta diariamente hace también entrever que esa hermosa loma será pronto uno de los más notables y preferidos barrios de Avellaneda. El negocio no puede presentarse bajo mejores perspectivas y con la seguridad de mejores resultados. A los empleados, á los obreros que busquen un paraje digno de llamar la atención y á sólo 10 minutos de tranvía del Puente de Barracas se les presenta la ocasión que no deben desperdiciar. Condiciones de la venta: 3 mensualidades en el acto del remate y el 2 por ciento de nuestra comisión y 3 mensualidades más al firmar las escrituras por ante el escribano señor Isla. Tranvías gratis. Planos y boletos á B. Mitre 516 ó sucursal Barracas Avenida Montes de Oca 1709|15.—Bacigaluppi y Rúa. R. 1171.
EL DGO. 27 de Marzo á las 3. m18

EN

Bella Vista

124

Lotes en 80 meses

$ 5 POR MES EL LOTE

El Dgo. 3 de Abril

á las 2.30

Pidan planos

Tren gratis

*EN BELLA VISTA — A pla*zos, en 80 mensualidades, sin interés, 134 terrenos en una situación incomparable, altos, centrales y rodeados de muy buena edificación. Con frente á la Avenida Gaspar Campos, en la actualidad preparándola para ser inmediatamente pavimentada y en construcción el gran puente sobre el Arroyo de las Conchas. La casa-quinta de Hernández, Giménez, Pasman, Massini y el importante establecimiento al parque de Aclimatación son importantes construcciones que rodean los terrenos en venta. Reunen estas tierras las mismas condiciones que vivir en la Capital Federal. Pedimos que sean visitados para convencerse de la bondad de la tierra que se ofrece, tanto por su ubicación cuanto por la proximidad á la Capital Federal de donde resultará lo más conveniente vivir allí que en uno de los barrios apartados de la ciudad. Base $ 5 por mes el lote. Condiciones de venta al alcance de todos y conforme á la economía eventual de cada uno. 3 mensualidades en el acto del remate más nuestra comisión 2 o|o de comisión y 3 más al retirar la libreta. Títulos perfectos, posesión inmediata, lotes amojonados y dentro de líneas municipales. Escrituras por ante el escribano Martín Doyarzábal Chavarría. Tren gratis de la estación Retiro (Nueva) á la 1.05. Pidan planos y mayores datos. R. 1,220.
EL DOMINGO 3 de Abril, á las 2.30.

*EN VILLA DEVOTO. 3 NO*tables terrenos en el centro de esa importante villa. En 50 mensualidades sin interés. Tequendama entre Mercedes y Gualeguaychú. Base, $ 2.20 v. c. Miden 10x47 vs. A 8 cuadras de la plaza y á igual distancia de la estación del eléctrico Lacroze. Barrio muy poblado. Seña 3 mensualidades en el acto del remate y el 2 o|o de nuestra comisión y 3 mensualidades más al firmar las escrituras en seguida ante los señores Martín y Valenzuela. Planos á Bmé. Mitre 516 ó sucursal Villa Devoto.—Bacigaluppi y Rúa. R. 1.292.
EL DGO. 3 de Abril á las 3. m27

*AGÜERO 873, ENTRE JUN*cal y French, notable terreno de ubicación y dimensiones perfectas. Mide 10x40 varas. Base $ 35 á largos plazos. Calle adoquinada, barrio de grandes adelantos y dentro del radio con obras de salubridad. Las Avenidas Pueyrredón, Las Heras y Alvear, cruzan muy próximas. Condiciones: $ 12.000 al contado y el resto en 4 pagarés hipotecarios semestrales á 6, 12, 18 y 24 meses, interés 7 o|o. Más datos, B. Mitre 516. — Bacigaluppi y Rúa.—R. 1315.
EL DOMINGO 3 de Abril á las 5. m27

A PLAZOS. TERRENO bien situado. Malabia entre Castillo y Jufré, sobre las avenidas Triunvirato, Río de Janeiro y Rivera, dentro de lo compacto de la edificación moderna de ese barrio de positivos progresos. Mide 9.24x23.10 varas, por sus dimensiones y ubicación es lo aparente para construir una preciosa casa-habitación, los adelantos de la cuadra así lo reclaman. Condiciones: Mitad al contado y mitad á 1 año de plazo con garantía hipotecaria é interés del 7 o|o. Más datos, Bmé. Mitre 516.—Bacigaluppi y Rúa. R. 1.304.
EL DGO. 3 de Abril á las 3. m27

*JUDICIAL — EN FLORES*ta, 14 terrenos en 80 mensualidades, sin interés, calle Donizetti y Caxaraville. Base 10 $ mensuales el lote. Entre edificios modernos, siendo uno de los parajes más edificados y de grandes adelantos á 200 metros de la importante avenida Rivadavia, adoquinada, y á 3 cuadras de las avenidas Lacarra, Olivera, Provincias Unidas y estación terminal del tranvía Anglo Argentino, con líneas de eléctricos á todas direcciones de la capital. Exigiremos 3 mensualidades en el acto de la venta, 2 o|o de nuestra comisión y 4 más al firmar las escrituras ante los escribanos Francisco Ratto, Pita y Sandullo. Con títulos definitivos y perfectos, posesión inmediata, lotes amojonados y dentro de líneas municipales. Venta ordenada por el juez González del Solar, secretaría del doctor Quesada en el juicio testamentario de don Pablo Vazquez y Parera. Más datos, planos ó informes á B. Mitre 516 ó Rivadavia 6624. —Bacigaluppi y Rúa. R. 1320.
EL DGO. 10 de Abril, á las 5. m27

Campos

SOBRE EL ROSARIO DE Santa Fe. Colosal remate en mensualidades, de campos, chacras, quintas y solares, 4.000 hectáreas que forman el establecimiento Charigue, del señor Tomás A. Rodriguez, frente por frente á la gran ciudad del Rosario, de la que dista 10 minutos. El mejor negocio para quinteros, agricultores y pequeños ganaderos, que quieran trabajar su propia tierra con la ventaja de pagarla en cuotas menores que el arrendamiento. La mejor inversión de economías, puesto que todos los terrenos podrán alquilarse á buen precio dada su excelente calidad para las plantaciones de maíz, alfalfa, frutales, verduras, etc., como igualmente para la ganadería, y sus medios rápidos y económicos de trasporte para llegar al Rosario el segundo mercado de la República. Bases: 50 centavos por mes los solares y Hs. de quintas, á pagar en 60 mensualidades sin interés. Los lotes de campo y chacras sin base á pagar 20 o/o al contado y el resto en 2 años. Después detalles. Entretanto informes, planos y folletos á nuestra casa central ó sucursal Rosario.
EL MIERCOLES 20 de Abril á las 3 en la ciudad del Rosario de Santa Fe en nuestra sucursal Córdoba 820 y
EL LUNES 25 de Abril á las 3 en Buenos Aires en nuestra casa central B. Mitre 516.—Bacigaluppi y Rúa. R. 1319. m19

En venta particular

ESTABLECIMIENTO DE LA destilería de alcoholes La Rosario. Se vende ó se arrienda este importante establecimiento situado sobre la orilla del río Paraná, á 15 kilómetros al Norte de Rosario con todo su edificado moderno y construido con materiales de primera clase y con la maquinaria completa y en perfecto estado de conservación, siendo su potencia productiva de 10.000 litros diarios; ocupa 9 hectáreas más ó menos de terreno con una superficie edificada de 4.400 metros cuadrados, puede utilizarse también por cualquiera industria, siendo apropiado especialmente para una gran cervecería con anexas fábrica de licores y hielo, curtiembre, embarcadero, molino, fábrica de tejidos, etc., por su especial ubicación y por sus espaciosos y ventilados salones que tiene escalonados en el subsuelo y otros en los pisos superiores, como también por las demás reparticiones, sean las de la administración, casas de obreros, como las de las calderas con su motor y chimenea, servicio de agua corriente con sus depósitos elevados de agua y por el ramal férreo propio del establecimiento que lo une con la estación Juan Ortiz del ferrocarril Provincial de Santa Fe, ubicada á un kilómetro más ó menos de distancia y sobre el camino real para San Lorenzo y colonias. La venta se hace con maquinarias ó sin ellas. Para informes, planos y ver el establecimiento ocurrir calle General Mitre 755 ó Rioja 837, Rosario. En Buenos Aires á Bacigaluppi y Rúa., B. Mitre 516. v31

EN ALBERDI — A 3 AÑOS de plazo, hermosa fracción de tierra compuesta de 13 hectáreas 68 áreas, 01 centiáreas, dividida en 5 lotes, á cuatro cuadras de la Avenida San Martín, inmediata á la fábrica de cerámica á 10 cuadras de la estación Sarratea F. C. R., con numerosas vías de comunicación. A media hora del centro comercial del Rosario. Los mejores terrenos para agricultura y donde nadie vende, forman parte de la fracción que fué de Cullen y Ugarte. El primer lote señalado con el número 40, dividido en dos, se compone de 4 hectáreas, 68 áreas, 01 centiáreas; el segundo lote número 81, dividido en 2, consta de 9 hectáreas. aBse de venta 8 centavos vara cuadrada el primero y 2 centavos vara cuadrada el segundo lote, pagaderos 25 por ciento al contado, 25 por ciento á 1 año, 25 por ciento á 2 años y 25 por ciento á tres años de plazo con 6 por ciento de interés. Títulos perfectos. Posesión inmediata. Escrituras por ante el escribano Fabriciano P. Torres. Seña 8 por ciento más 2 por ciento de nuestra comisión á cargo del comprador. Más datos y planos á nuestra sucursal Rosario.
El MIERCOLES 30 de Marzo, á las 4 de la tarde en el Rosario, en nuestro salón de ventas, calle Córdoba 820.—Bacigaluppi y Rúa. m20

Informes completos á nuestra casa central ó sucursales, por carta, personalmente ó por teléfonos.

BACIGALUPPI y RUA.

Vanasco & Garré

*EN BELGRANO — ESPLEN*dido terreno, Zapiola entre Blanco Encalada y Olazábal, 9 por 55. Barrio de chalets, zona de grandes adelantos, donde se levantan numerosas construcciones y de porvenir indiscutible. Buen negocio. Visítese. Base para liquidar $ 6 v. c.
EL DOMINGO 27 de Marzo á las 4 p. m.

REPUBLIQUETAS ENTRE Conesa y Zapiola, 2 preciosos lotes de 10 por 50 v. c. cada uno, cercado de alambre tejido, frente adoquinado y á 1 cuadra del eléctrico número 35 y de la avenida Crámer. A proximidad de Cabildo y del gran parque. Barrio de grandes progresos, donde van quedando pocos terrenos sin edificar y de valorización constante y segura, sobre una altiplanicie. Base $ 4 v. c.
EL DOMINGO 27 de Marzo á las 5. m31

*LINDO TERRENO — AVE*nida García del Río y Crámer y Conesa, 10 por 35. A una cuadra del adoquinado y del tranvía. Dimensiones especiales para construir un chalet ó casa para renta. Barrio de hermosas perspectivas y de porvenir inmediato. Base $ 3 v. c.
EL DOMINGO 27 de Marzo á las 5. Informes, Cabildo 2843.—Vanasco y Garré. m31

*EN BELGRANO, CONGRE*so y 3 de Febrero—Una fracción ideal, 3 lotes de 10 por 46 cada uno. Inmejorables para studs, industrias ó casas de renta; en un barrio nuevo, con hermosas perspectivas, á 3 cuadras del Hipódromo Nacional y del tranvía. De inmediata valorización por los adelantos edilicios proyectados en esa zona privilegiada. Un lote con opción. Es un buen negocio para especular. **Sin base.** A cualquier precio.
EL DGO. 27 de Mayo, á las 3 1|2. Informes. Cabildo 2843. m31

Valentín Santa María

Sucursales en La Plata y Morón. Oficina principal, calle Curapaligüe 202, Flores, de 8 á 12. U. T. 428.

EN FLORES — TERRENO Desecado entre Caracas y Zamudio, de 9.23x39.60, cinco cuadras al Norte del bulevar Gaona, frente al Sud.
El DOMINGO 27 de Marzo á las 4.30 p. m., base 2 $ la vara. Seña 10 o|o. Comisión 2o|o. Curapaligüe 202, Flores, de 8 á 12.—Valentín Santa María. m20

EN FLORES — TERRENO calle Portela entre Lobos y Montes, de 10x22, cuatro cuadras al Sud del bulevar Directorio, con frente al Este.
EL DOMINGO 27 de Marzo á las 5 p. m. Base 3 $ la vara. Seña 10 o|o. Comisión 2 o|o. Curapaligüe 202, Flores, de 8 á 12.—Valentín Santa María. m20

EN FLORES — CASA A plazos, calle Desecado 2277 entre Caracas y Zamudio, compuesta de 9.23 x 39.50, dos piezas, cocina, etc., cinco cuadras al Norte del bulevar Gaona, con frente al Sud.
EL DOMINGO 27 de Marzo á las 4.30, base $ 3.000. Seña 10 o|o. Comisión 2 o|o. Curapaligüe 202, Flores, de 8 á 12.—Valentín Santa María. m20

*EN FLORES — CASA A pla*zos, calle Portela 939 entre Lobos y Montes, de 10x43, dos piezas, cocina, etc., cuatro cuadras al Sud del bulevar Directorio, con frente al Este.
EL DOMINGO 27 de Marzo á las 5 p. m. Base 3.700 $. Seña 10 o|o. Comisión 2 o|o. Curapaligüe 202, Flores, de 8 á 12.—Valentín Santa María. m20

*EN VILLA SANTA Rita, TE*rreno calle Camarones entre Argerich y Helguera, compuesto de 8x58 metros, lote 17 manzana 74, con frente al Norte.
EL DOMINGO 27 de Marzo á las 4. Base 1.40 $ la vara. Seña 10 o|o. Comisión 2 o|o. Curapaligüe 202, Flores, de 8 á 12.—Valentín Santa María. m20

EN FLORES — TERRENO. calle Portela entre Lobos y Montes, de 10x55, lote 5, manzana 15, con frente al O. 4 cuadras al S. del bulevar Directorio.
EL DOMINGO 27 de Marzo á las 5 p. m. base 2.80 v. Seña 10 o|o. Comisión 2 o|o. Curapaligüe 202, Flores, de 8 á 12.—Valentín Santa María. m20

EN FLORES, VILLA SANTA Rita terreno calle Zamudio entre Camarones y San Blas de 9.23 por 57, ubicado en el centro de esta progresista villa con frente al Este.
EL DOMINGO 27 de Marzo á las 4.20. Base $ 2 la vara. Seña 10 o|o. Comisión 2 por ciento.—Valentín Santa María, Curapaligüe 202, Flores, de 8 á 12. m21

EN NUEVOS MATADEROS. terreno Oliden entre Areco y Tapalqué con frente al E. de 10 por 53, lote 16, manzana C. Una cuadra al E. de la calle Murgulondo con doble vía de tranvía.
EL DOMINGO 27 de Marzo á las 3 p. m. Base $ 1.80 la vara. Seña 10 o|o. Comisión 2 o|o.—Valentín Santa María, Curapaligüe 202, Flores de 8 á 12. m21

EN FLORES, TERRENO A plazos. Calle Camarones esquina Terrero, compuesto de 30.17 de frente al Norte por 21.07 de frente al Este. Dista 3 cuadras de los tranvías 86 y 88 que van á plaza de Mayo y Belgrano, y 1 cuadra al Norte del gran lavadero textil. Mitad al contado y el resto á pagar en 30 mensualidades.
EL DOMINGO 3 de Abril á las 3.30, Base, $ 4 la vara. Seña 10 o|o. Comisión 2 o|o. —Valentín Santa María, Curapaligüe 202, Flores, de 8 á 12. m27

*EN FLORES, CASA A PLA*zos. Calle Lobos 853 entre Curapaligüe y Carabobo, compuesta de 10x40, comedor, 3 piezas, cuarto de baño, galería, carpintería de cedro, cielos rasos de yeso, edificación sólida y moderna, dista 2 cuadras al Sur de la avenida Directorio, llave en mano.
EL DOMINGO 3 de Abril á las 5.15 p. m. Base, $ 7.000. Seña 10 o|o. Comisión 2 o|o. —Valentín Santa María, Curapaligüe 202, Flores, de 8 á 12. m27

EN FLORESTA. TERRENO en 48 mensualidades. Bacacay entre Belén y Fonseca, con frente al Norte, edificado por el costado Oeste, compuesto de 9.21 por 50, dos cuadras al Norte de la calle Rivadavia y una al Este del bulevar Carrasco, rodeado de hermosas casas-quintas y líneas de tranvía.
EL DOMINGO 3 de Abril á las 4.30. Base $ 6 la vara. Seña tres mensualidades. Comisión 2 o|o.—Valentín Santa María, Curapaligüe 202, Flores, de 8 á 12. m27

EN HAEDO, ESPLENDIDA casa á plazos, calle Rivadavia entre Pueyrredón y Saavedra, con frente al Norte, á una cuadra de los talleres del F. C. O. Paraje conocido por Quinta Pons, compuesta de 10x52, tres piezas, cuarto de baño, cocina, galería, carpintería de cedro, mosaico, balcón, celosías, etc. Dista 7 cuadras al Oeste de la estación y á al Este de la de Morón.
EL DOMINGO 3 de Abril á las 2.30 p. m. Base $ 3.700. Seña 10 o|o. Comisión 2 o|o. —Valentín Santa María, Curapaligüe 202, Flores, de 8 á 12. m27

*EN HAEDO, HERMOSA ca*sa á plazos. Calle Constitución 170, cuatro cuadras al SE. de la estación y una y media de Rivadavia, compuesta de 20x47, sala, comedor, 3 dormitorios, cuarto de baño, caballeriza, pozo semisurgente, cocina, etc., construida con excelentes materiales.
EL DOMINGO 3 de Abril á las 3 p. m. Base, $ 9.000. Seña 10 o|o. Comisión 2 o|o. —Valentín Santa María, Curapaligüe 202, Flores, de 8 á 12. m27

Saraví, Hardy y Cía.

JUDICIAL — EL DOMINGO 3 de Abril á la 3 p. m. 4 fracciones de campo de 80 hectáreas cada uno, en General Paz antes Ranchos, á 20 cuadras de la estación del F. C. del Sud. Especiales para granja, tambo ó chacra. Base $ 175 la hectárea. Nota: Planos en nuestros escritorios, San Martín 158, Buenos Aires, calle 7 número 747 La Plata. Seña 10 o|o. Comisión 2 o|o. m24

FRANCISCO ABALO

HOY En Avellaneda

13 LOTES 13

Avenida Mitre y Ortiz

Con eléctrico á su frente. Los mejores terrenos de la localidad.

EN 60 MENSUALIDADES

BASE $ 4 LA VARA CUADRADA

Léase aviso siguiente:

EN AVELLANEDA, ANTES Barracas al Sur. En el punto más importante de la localidad. 13 espléndidos lotes en 60 mensualidades, avenida General Mitre y calle Ortiz, con eléctrico á su frente. Base 4 $ v. c. Los terrenos en venta están ubicados en el punto de mayor movimiento comercial, rodeados de grandes establecimientos industriales en un gran centro de población á pocas cuadras de la plaza principal, iglesia y municipalidad. La ubicación de estos terrenos se recomiendan por sí solos. Condiciones de la venta 3 mensualidades en el acto del remate y 3 más al recibir el título definitivo por ante la oficina del escribano señor Mariano Echenagucía, donde los interesados pueden ver los títulos si lo desean. Descuento de 10 o|o al que abone al contado el saldo de la deuda. Comisión 2 o|o. Planos pueden solicitarse San Juan 3699, almacén; California 1113 y en mi escritorio, Bolívar 256.—Francisco Abalo.
EL DOMINGO 27 de Marzo, á las 4. m18

*COMODA CASA DE FAMI*lia al Sur, calle Deán Funes 1778, entre Inclán y Salcedo, con adoquinado y eléctrico al frente, en un barrio de lujosas casas de familia y á un paso del bulevar Garay. Edificio de sala, comedor y 4 dormitorios, cielos rasos de yeso, patios de mosaico, oficinas, etc. Mide 10x36. Base 10000 $. Seña 8 o|o. Comisión 2 o|o. Datos, Bolívar 256.
EL DOMINGO 27 de Marzo, á las 3.— Francisco Abalo. m30

*EN FLORES — 2 LINDOS lo*tes entre edificios calle Neuquen entre Bella Vista y Morelos con adoquinado y eléctrico en la esquina cada lote mide 9.25x40. Base $ 5 v. c. Seña 8 o|o. Comisión 2 o|o. Datos Bolívar 256.
EL DOMINGO 3 de Abril á las 4.—Francisco Abalo. m27

EN FLORES — A PLAZOS — Buena casa de familia, calle Rivera Indarte No. 685, á un paso de Varela, adoquinada y á pocas cuadras de la Avenida Rivadavia á iglesia de Flores. Edificio de sala, 2 dormitorios, galerías, mosaicos, oficinas. Base $ 4.500. Seña 8 o|o. Comisión 2 o|o. Datos Bolívar 256.
EL DOMINGO 3 de Abril á las 4 1|2.— F. Abalo. m27

*EN FLORES — CASITA fla*mante de familia, calle Achával No. 685 entre Lobos y Montes. Edificio de 3 dormitorios, cielos rasos de yeso, patios de mosaico, pozo con bomba, puerta cedro, oficinas, etc. Mide 11.54x20. Base $ 5.500. Seña 8 o|o. Comisión 2 o|o. Datos Bolívar 256.
EL DOMINGO 3 de Abril á las 5.—F. Abalo. m27

*EN FLORES — EN LA CO*nocida quinta Landa, 1 esquina y 1 lote lindero, calle Achával y Monte, cada lote mide 11.54x20, á un paso de los bulevares Directorio y Río IV, con eléctrico, y 1 cuadra de Curapaligüe adoquinada. Sin base. Seña 8 o|o. Comisión 2 o|o. Datos Bolívar 256.
EL DOMINGO 3 de Abril á las 5.—F. Abalo. m27

EN EL CABALLITO — A 50 metros de Río IV con eléctrico, precioso lote calle Convención entre Pirán y Miró, en lo más importante del Caballito. Mide 10 por 27.10 en un costado y 25.60 en el otro. Sin base. Seña 8 o|o. Comisión 2 o|o. Datos Bolívar 256.
EL DOMINGO 3 de Abril á las 5 1|2.— F. Abalo. m27

EN FLORES — CODICIADO lote entre edificaciones calle Argerich entre Tramway y Páez en un barrio de lujosas casas de familia, á un paso de las Avenidas Avellaneda, Nazca y Gaona, con tranvía eléctrico, etc. Mide 10x29. Base pesos 5 v. c., escrituras por el escribano Ferrando. Seña 8 o|o. Comisión 2 o|o. Datos Bolívar 256.
EL DOMINGO 3 de Abril á las 3.—Francisco Abalo. m27

CON 3.000 CEDULAS SERIE L. En el Caballito. Casa de familia, con adoquinado al frente, calle Méndez de Andés No. 1173 entre Paramaribo y Peysandú. Mide 10x50. Edificio de 4 piezas, oficinas, etc. Base $ 6.000 incluso las cédulas barrio poblado y de lujosos edificios. Seña 8 o|o. Comisión 2 o|o. Datos Bolívar 256.
EL DOMINGO 3 de Abril á las 3 1|2.— Francisco Abalo. m27

EN FLORES — A PLAZOS — 3 lindos terrenos, Avenida Gaona y Argerich, en un barrio de edificación y adelantos á 1 cuadra de la Avenida Nazca, 2 lotes bulevar Gaona al lado de Argerich, de 10x43 y 46 varas, y otro lote calle Argerich al lado de Gaona, de 10x22.50 varas. Base $ 5 v|c. Mitad al contado y mitad á un año con el interés del 8 o|o anual, escrituras por el escribano señor Bustos. Seña 8 o|o. Comisión 2 o|o. Datos Bolívar 256.
EL DOMINGO 3 de Abril á las 3.—Francisco Abalo. m27

*EN EL CABALLITO — EX*cepcional esquina, en uno de los puntos más importantes de ese barrio, calle Rojas y Tramway, rumbos Norte y Oeste y en un barrio de grandes progresos. Mide 12.90 á Rojas por 32.54 á Tramway, 33.08 en el otro costado y 14.35 en el otro. Venta sin base, á pocas cuadras al Norte de la Avenida Rivadavia. Seña 8 o|o. Comisión 2 o|o. Datos Bolívar 256.
EL DOMINGO 3 de Abril á las 3.—Francisco Abalo. m27

Rómulo Carbia

HOY

EN RAMOS MEJIA, F. C. O. 20 espléndidos lotes situados en el camino á San Justo, á 8 cuadras de la estación Ramos Mejía y frente á la notable quinta de Escurra.
Remataré el DOMINGO 27 de Marzo á las 3 p. m. sobre los mismos terrenos en 80 mensualidades, con la base de pesos 1 la mensualidad por lote. Terrenos cercados amojonados, con árboles frutales y forestales, como para hacer una casa quinta, y con el subterráneo que el F. C. O. va á construir y el tranvía eléctrico que el Anglo-Argentino está construyendo por la calle Rivadavia, camino á San Justo y á la Tablada, lo que equivale lo mismo vivir en Ramos Mejía que en Belgrano, Urquiza ó Flores. Condiciones de la venta, señas 2 mensualidades y 2 o|o de comisión de cuenta del comprador y 2 mensualidades al retirar el título provisorio. Planos y más datos ocurrir Victoria 430, oficinas 27 y 28. m20

CASA QUINTA EN RAMOS Mejía, frente á la quinta de Escurra, á 4 cuadras de la estación, esquina 50 varas por 80 varas (4.000 varas cuadradas). Cuatro habitaciones bien construidas, corredor, cuarto de baño, cuarto para sirvientas, gallinero, gran parral, muchísimos árboles frutales y forestales, hermoso jardín, etc., etc. Base, $ 5.000. Venta forzosa por ausentarse su dueño á Europa.
EL DOMINGO 27 de Marzo á las 4 de la tarde. Más datos, al martillero, Victoria 430. 1p

J. V. Posada y Cía.

SUR DE CORDOBA — 400 hectáreas del más rico campo para alfalfa. A diez cuadras al Norte de la estación Laguna Obscura F. C. P. La única fracción de campo virgen que allí queda, pues en todo rumbo lo rodean alfalfares espléndidos, agua dulce en todo el campo, entre 3 y 5 metros. Libre de médanos y de tosca. Garantizamos la exactitud de estos informes. Con 2 costados y parte del otro alambrado. Linda por el Norte con Chisholm, por el Este con Bancalari, por el Sur con una fracción del campo Nueva Italia, hoy Platero, que se interpone entre el campo que rematamos y la estación Laguna Obscura y por el Oeste con Laphitzondo.
EL MARTES 5 DE ABRIL A LAS 3 30 de la tarde remataremos en nuestro escritorio, en cuatro lotes de 100 hectáreas, esta notable fracción de campo, á cuya ubicación excepcional, pues se halla encima di una estación de ferrocarril en su línea principal, se agrega su calidad inmejorable. Base 60 $ la hectárea. Títulos perfectos. El campo se entregará enseguida de escriturar. Seña 8 o|o. Comisión 2 o|o. Planos San Martín 121.—J. V. Posada y Cía. m20

RICARDO J. DAVEL & Cía.

En Villa Longchamps, F. C. S.

Venta excepcional

3.500-lotes-3.500

En 60 mensualidades, sin interés y sin base

Sobre la nueva estación del ferrocarril y sobre el Aeródromo, Autódromo é Hipódromo.

EL DOMINGO 10 DE ABRIL, Á LAS 2 P. M.

Trenes gratis de Constitución, á la 1 y 30 p. m.

Pidan planos y boletos en Rivadavia 305.

EN VILLA LONGCHAMPS— **3500 lotes—La tierra que ofrecemos en** venta se recomienda por sí sola situada á solo veinticinco minutos de la capital argentina, en un paraje de ubicación inmejorable, completamente rodeado de hermosas casas-quintas. Terreno altísimo, desde donde se dominan los pueblos de Burzaco, Rivadavia y Adrogué, con tierra fertilísima y agua potable á pocas varas. A todas estas condiciones naturales, deben agregarse las de otro orden, que perfilan de una manera acabada la futura gran Villa Longchamps, con todos los adelantos de las ciudades modernas, bulevares amplios, calles cómodas, perfectamente delineadas, soberbia estación del F. C. S., la mejor de toda la línea urbana, con el primer aeródromo de Sud América, con amplio campo de ejercicios físicos, autódromo é hipódromo. El gran negocio del día, para todo el mundo. Venta liberal, en 60 mensualidades, sin interés y sin base. A los especuladores se presenta la mejor oportunidad, para realizar un rápido y excelente negocio, pues el colosal block de tierra que se entrega á la subasta pública, hace tiempo que se buscaba su venta para dar expansión á la Villa importante que rodea la Villa Longchamps, la que se encontraba sin medios de comunicación, por falta de calles y estación del ferrocarril, que hoy existe. Compran sin dinero, en 5 años de plazo y sin interés. Para las personas de fortuna, es la mejor ocasión para comprar varios lotes y edificar sus casas-quintas de verano, buscando la higiene, la salud y el descanso. Paraje alegre y pintoresco, lleno de atractivos, comodidades y á pocos minutos de la capital. Para empleados y trabajadores ofrecemos la oportunidad de hacerse propietarios en un punto tan cercano de la capital con insignificantes desembolsos, estimulando el ahorro y realizando un negocio, pues la edificación creciente de allí significa valorización rápida y segura. En pleno conocimiento de estos datos, que ilustran la verdad misma del grandioso porvenir que tiene asegurado la Villa Longchamps. ¿Quién no compra un terreno? Comprar tierra allí, es no solamente ser práctico y previsor, si no algo más, es colocar el dinero á un interés colosal, en el paraje llamado á ser en tiempo breve el más predilecto de la sección urbana del Sur, por la naturaleza y la altura de los terrenos, lo pintoresco y alegre del lugar, por la diversidad de sports, que hacen una reunión nueva é ideal al solemnizar nuestro grandioso centenario. Gran negocio del día, sin base, sin interés y en 5 años de plazo. Remataremos

EL DOMINGO 10 de Abril, sobre los mismos terrenos, á las 2 de la tarde. Trenes especiales, gratis, á la 1.30 p. m., en la estación Constitución. Por los planos, datos y boletos, solicitarlos á Ricardo J. Davel y Cía. Rivadavia 305, y á nuestras sucursales, Flores, Unión 3958, Caseros 2951, La Plata calle 7 núm. 1050. m20

EN 30 MENSUALIDADES, 2 lotes de terrenos, de 10x45 de extensión cada uno, en pleno bulevar Sud América, entre San Julián y San Matías (Flores). Base $ 5 v. c.
EL DOMINGO 3 de Abril á las 3 p. m. Comisión 2 o|o. 6 mensualidades adelantadas. Informes, Rivadavia 305. m27

*ESQUINA IDEAL PARA edi*ficar. Calle Monte Egmont y Caracas (Flores). Superficie 12x45, á pocas cuadras del tranvía eléctrico. Base $ 5 v. c.
EL DOMINGO 3 de Abril á las 4 p. m. Datos, Ricardo J. Davel y Cía., Rivadavia 305. m27

PIETRANERA RISSO-PATRÓN & CIA

Un campo de 1ª clase

EN LA ESTACION GONZALEZ CHAVES

A 15 cuadras justas al Sur de la estación. Con alambrado, poblaciones y molino.

SON 828 HECTAREAS

Entran 126 hectáreas en el mismo ejido del pueblo. Venta en un block, por división de condominio.

BASE 80 $ LA HECTAREA

Reconoce una hipoteca de $ 20.000 oro, á 3 años y medio. El excedente 1|2 al contado y 1|2 á un año. Para visitarlo, dirigirse al Argentino Hotel, en González Chaves.

El Viernes 1º de Abril, á las 4

En nuestra casa, 463 Bartolomé Mitre 463.

Pietranera Risso Patron y Cia.

PIETRANERA RISSO-PATRÓN & CIA

463-B. Mitre-463

Socios:
José Pietranera, Juan Carlos Risso-Patrón y Fernando Gorcha

*CASA EN FLORES — Con*vención 2848, al lado del bulevar San Pedrito, A 3 cuadras de Rivadavia y á 5 de la plaza. Con eléctrico en la esquina y en todos los bulevares vecinos. Barrio de familias completamente lleno de buenos edificios. Base 12.000 que reconoce en una hipoteca á un año, con opción á otro. El excedente al contado.
EL DOMINGO 27 de Marzo á las 3 en la misma propiedad, 11,55x67.90 varas. Frente imitación piedra, 3 dormitorios, comedor con sótano, baño con w. c., cocina y amplia pieza en altos, cielorrasos de yeso, piso de tea y mosaicos carpintería de cedro, galería, parral, fondo con frutales y jardín al frente, aguas corrientes y cañerías para gas. Es casa muy bien construida, que seguramente interesará. Visítese de 2 á 4. Título perfecto, seña 8 o|o. Comisión 2 o|o. Informes B. Mitre 463.—PIETRANERA RISSO PATRON y Cía. m20

*CASA CON CEDULAS GI*ribone 354 entre Maure y Ushuaia. A 1 cuadra de la avenida Colegiales, con doble vía de eléctrico y á 1 también del bulevar Alvarez Thomas, á 3 de Dorrego y á 50 varas de los tranvías 87, 95, 96 y 97. Es un barrio de familias que progresa de una manera extraordinaria. Base $ 8.000 de los cuales 2.500 en cédulas serie L. El excedente al contado. Ad corpus.
EL DOMINGO 27 de Marzo á las 4.30 en la misma propiedad. Mide 11v55x26.50. Edificio en cal, nuevo flamante, 2 dormitorios, comedor, baño, cocina y 1 pieza en altos. Techos de azotea, cielos rasos de yeso, pisos de tea y mosaicos, carpintería de cedro, aguas corrientes, cañería para gas, verja de material al frente. Visítese. Títulos perfectos. Seña 8 o/o. Comisión 2 o/. Informes B. Mitre 463 — PIETRANERA RISSO PATRON y Cía. m20

*AL NORTE — AMPLIA CA*sa de familia. Con cédulas y á plazos. Laprida 1115, lo que vale decir en uno de los barrios preferidos del Norte de la ciudad. Edificio hecho con materiales escogidos. Base $ 20.000, en cédulas argentinas. El excedente 1|2 al contado y 1|2 á 6 meses con 1|2 o|o de interés.
EL DOMINGO 10 de Abril á las 10.30 de la mañana, en la misma propiedad. Mide 10 varas por 40 y tiene 10 piezas, 2 baños, bodega y dependencias. Visítese. Después más detalles. Informes, B. Mitre 463.—PIETRANERA RISSO PATRON y Cía. v2

HOY á las 2

Los terrenos de Villa Lugano

80 LOTES INCOMPARABLES

A 5 cuadras de la estación y á 3 del tranvía.

Base $ 5 por mes el lote, en 80 meses

Con una sola mensualidad de seña

El tren gratis saldrá de la estación Buenos Aires, á la 1.30 en punto, parando en Sáenz á la ida y á la vuelta.

Pietranera Risso Patron y Cía.

crece día por día, sus calles están abovedadas y tienen alumbrado sistema Kitson. Los lotes se entregarán medidos y amojonados, dentro de las líneas municipales. Condiciones de pago: una mensualidad en el acto del remate y otra al recibir la libreta, 20 o|o de descuento al que pague al contado. Comisión 2 o|o. Escrituras por la oficina de D. Spiro M. Ungaro, después de pagar 24 mensualidades. Posición inmediata. El tren expreso gratis, saldrá de la estación Bs. Aires, calle Vélez Sársfield y Suárez el día del remate á la 1.30 p. m., parando en la estación Sáenz, tanto á la ida como á la vuelta. Los tranvías núms. 24 y 29 van á la estación Vélez Sarsfield y Suárez. Informes, B. Mitre 463.—PIETRANERA, RISSO-PATRON y Cía. m20

PRECIOSA CASA — recién construida, bulevar Monroe 4023 entre Tronador y Plaza, A 2 cuadras de los tranvías eléctricos y á 3 de la estación Coghlan con numeroso servicio de trenes. Rodeada de edificios flamantes ocupados por familias. El bulevar Monroe está adoquinado hasta Villa Urquiza y es la arteria principal de ese gran barrio de Belgrano. Base 12.000 $ á plazos.
EL DOMINGO 27 de Marzo á las 3, en la misma propiedad. Mide 10 varas por 49.50 término medio. Edificio en cal, 2 amplios dormitorios, comedor con sótano, baño, cocina, dos cómodas piezas en altos y dependencias, galería, cielorrasos de yeso, pisos de tea y mosaicos. Tiene media sala construida y frente imitación piedra, cloacas internas, aguas corrientes y semisurgente con bomba, jardín al frente. Paredes medianeras y adoquinados pagos. Es una casa alegre, higiénica y muy cómoda. Visítese de 2 á 4. Títulos perfectos. Seña 8 o|o. Comisión 2 o|o. Informes B. Mitre 463.—PIETRANERA RISSO PATRON Y Cía.

CAMPO — EN GONZALEZ Chaves, A plazos. Notable fracción de tierra á 15 cuadras justas al Sur de la estación. 828 hect. de las cuales 126 dentro del mismo ejido del pueblo, sección chacras y las restantes, unidos, formando un sólo block. Son tierras fertilísimas que se prestan para toda clase de cultivos y también para ganadería, como la casi totalidad de las del partido de Tres Arroyos, uno de los más prósperos de la provincia de Buenos Aires. El hecho de estar en el importante pueblo González Chaves, aumenta grandemente su importancia. A sólo 12 horas de la capital federal y á 6 del gran puerto de Bahía Blanca. Venta en un block por liquidación de negocios. Base 80 $ la hectárea. Reconoce una hipoteca de 20.000 pesos oro á 3 años y medio. El excedente 1|2 al contado y 1/2 á un año.
EL VIERNES 1o. de Abril á las 4, en nuestro salón de ventas B. Mitre 463. Linda por el N con el pueblo y quintas de González Chaves, por el O. con Etelvina F. González Chaves de Lorello, al S. con Angel Zivecchi y al E. con Florencia González Chaves. Está alambrado en todo su perímetro y tiene poblaciones, jaguel y molino. La forma del campo que ofrecemos, se presta especialmente para la subdivisión. Comprarlo y vender después en lotes pequeños es hacer un negocio seguro. Como ubicación, es realmente ventajosa y las excepcionales condiciones de pago, lo ponen al alcance de un capital pequeño. Para visitarlo, dirigirse al señor José Pérez, dueño del Argentino Hotel, en González Chaves. Títulos perfectos. Seña 8 o/o. Comisión 2 o|o. Planos é informes, á nuestra casa.—PIETRANERA RISSO PATRON & Cía. m11

*EN SAAVEDRA—LA ME*jor manzana, dividida en 36 lotes y á pagar en 80 mensualidades. Calles Crámer, Conesa, Deheza y Arias. Frente á la plaza, á 3 cuadras de Cabildo, á 2 del bulevar Circunvalación y á 7 de los eléctricos de Lacroze y de la calle Crámer. Entre edificios de importancia. Base 15 $ la mensualidad. 2 mensualidades de seña.
EL DOMINGO 10 de Abril á las 3, en los mismos terrenos. Después más detalles. Pidan plano con vistas de la manzana.—PIETRANERA, RISSO PATRON Y Cía. m20

*EN EL CABALLITO 2 TE*rrenos centrales. Calles Caballito y Cucha Cucha, esquina Méndez de Andés. A media cuadra del adoquinado de Cucha Cucha y Neuquen. A 3 cuadras de la estación Caballito y á igual distancia de los bulevares Gaona y Rivadavia con sus tranvías eléctricos. Rodeados de hermosas quintas de los señores Ayerza, Llorente, Carozzo, De la Torre y otros. Base $ 8 v. c. 40 o/o al contado, 30 o/o á seis meses y 30 o/o á un año, sin interés.
EL DOMINGO 27 de Marzo á las 4, en los mismos terrenos. Uno de ellos mide 222.75 y el otro 286.50 v. c. El hecho de dar frente á dos calles importantes, es una ventaja para edificar casa de familia con entrada independiente para servicio. Título perfecto. Seña 8 o/o. Comisión 2 o/o. Informes B. Mitre 463.—Pietranera Risso Patron y Cía. m20

ESQUINA CARLOS CALVO y Treinta y Tres. 2 casas, Carlos Calvo 4089 y Treinta y Tres 910, entrando el terreno de la esquina. Es un barrio de población densa que tiene un acentuado movimiento comercial y que se transforma con una rapidez increíble. Con doble vía de eléctrico al frente, con buenos afirmados y con todas las comodidades que se puedan desear. Venta ad corpus.
EL DOMINGO 27 de Marzo á las 4, en las mismas propiedades.
La de Carlos Calvo 4089. Mide 10v70 de frente por 25.63 con un martillo en el contrafrente de 38.33 varas c., 2 dormitorios, comedor, baño, cocina y pieza para servicio en altos, pozo cielos rasos de yeso, pisos de tea, carpintería de cedro. Base $ 8.500.
Treinta y Tres 910 con todo el terreno de la esquina. Mide 11v74 á Carlos Calvo por 25.63 á Treinta y Tres teniendo un martillo á favor de 38.33 v. c., 2 piezas, cocina y dependencias. Las paredes medianeras están pagas. Base $ 9.500. Título perfecto. Seña 8 o/o. Comisión 2 o/o. Informes B. Mitre 463. — PIETRANERA RISSO PATRON y Cía. m20

*CASA Y CORRALON O CA*ballerza. Todo en cal. Con materiales de primera clase. Calle Pavón 3279 entre Loria y Dean Funes. A 1 cuadra de 24 de Noviembre y de Garay, con doble vía de eléctrico. Calles anchas en todos los alrededores con buenos afirmados y arboleda. Barrio de numerosa población. Base $ 11.000. A plazos.
EL DOMINGO 27 de Marzo á las 5, en la misma propiedad. Mide 10v.x39.84 término medio y 9.80 de contrafrente. Detalles. La casa: Sala, con sótano y 2 balcones con celosías, mampara de cristales, 2 dormitorios, cocina y dependencias, cielos rasos de yeso, pisos de tea, carpintería de cedro, patio de piedra, gran portón con cristales y zaguán con techo de tea, cancel. El corralón: patio espacioso, adoquinado propiamente, paredes impermeables, gran galpón de material, muy alto, con tirantería de hierro y techo de zinc, completamente nuevo, con capacidad para 26 caballos y construido, como todo lo demás, de acuerdo con las ordenanzas municipales vigentes. Pileta y depósito de residuos de portland. Semisurgente con molino, cloacas internas, cañería para aguas corrientes en toda la propiedad gas y todos los detalles complementarios. Visítese en cualquier momento. Títulos perfectos. Seña 8 o/o. Comisión 2 o/o. PIETRANERA RISSO PATRON y Cía. m20

*VILLA LUGANO — CONTI*nuación de nuestro remate del 6 del corriente, suspendido por el mal tiempo. El saldo de 80 lotes en el punto más alto de la localidad. Son las manzanas B. y D. del plano anterior. La manzana B. está al lado de la vía. A 5 cuadras de la estación y á 3 de la Av. Larrazábal, con tranvía sobre las calles Somellera Aquino, Zelarrayán, Saraza, Corvalán y Araujo. Base 5 $ la mensualidad, en 80 meses sin interés. Exigiéndose solo una mensualidad de seña.
EL DOMINGO 27 de Marzo á las 2, en los mismos terrenos. Son lotes de 200 á 500 v. c. Todo el terreno ocupa una espaciosa meseta, desde la cual se domina el centro de la ciudad y los alrededores. Villa Lugano

Notable fracción de tierra

AVENIDA SAN MARTIN

Y CALLES GENERAL RIVAS Y EMPEDRADO

Frente mismo á la escuela de Agronomía. A 100 varas de la nueva estación Juncal, F. C. P. Sobre la gran avenida San Martín, se están colocando actualmente las vías del eléctrico La Belga.

SON 19.551 V. C. -- VENTA EN 2 LOTES

SIN BASE. PARA REALIZAR

En un negocio brillante, desde cualquier punto de vista.

El Viernes 1º de Abril, á las 4 p. m.

En nuestra casa, B. Mitre 463.

Pietranera Risso Patron y Cía.

*EN ADROGUE — 6 TERRE*nos muy bien situados. A 5 cuadras de la estación, Avenida Espora entre Sánchez y Irvisoria (hoy Amenedo) y Amenedo entre Antonino M. Ferrari y Avenida Espora, por la cual deberá pasar el tranvía eléctrico del Sud. Son terrenos altos rodeados de construcciones de mérito y lindando con casaquintas de importancia. Sin base y á pagar 1|3 parte al contado 1|3 á 6 meses y 1|3 á un año, con 5 o|o de interés.
EL DOMINGO 27 de Marzo á las 4, en los mismos terrenos. Son lotes de 260 á 806 v. c. especiales para edificar la casa-quinta de recreo. El aristocrático pueblo de Adrogué cuenta con gran número de familias que viven allí todo el año. A 25 minutos de Constitución y con gran número de trenes diarios y con ventajas que no tienen en la ciudad. Títulos perfectos. Escrituras por la oficina de D. José A. Casadó. Seña 8 o|o. Comisión 2 o/o. Informes y planos B. Mitre 463.—Pietranera Risso Patrón y Cía. m20

*Bulevar PROVINCIAS UNI*das. 164 terrenos inmejorables. A 2 cuadras justas al Este de la estación San Justo. La mayor parte de los lotes dan frente al bulevar Provincias Unidas, por el cual pasará en breve el eléctrico de la compañía La Capital, en cumplimiento de una cláusula de su concesión. Las concesiones Fontenelle y Cía y Vega Belgrano también deberán llevar sus líneas á frente de los terrenos que ofrecemos. La importancia del mencionado bulevar, queda de manifiesto con solo recordar que es el único de entrada directa á la Capital Federal y que pronto estará adoquinado, según lo resuelto por el Gobierno de la provincia. Venta resuelta para liquidar un condominio. Base 2 $ por mes el lote, en 80 mensualidades, sin interés.
EL DOMINGO 3 de Abril A LAS 2.30, en los mismos terrenos. Son lotes de 217 á 1.013 v. c., interesantes todos desde cualquier punto de vista. Los empleados, los obreros, deben comprar allí, lo que se hace con centavos sin alterar presupuesto alguno. Teniendo el terreno, es fácil edificarlo dadas las ventajas que ofrecen las empresas constructoras. Todo el que compre estará bien ubicado, á 2 cuadras de una importante estación y á 25 minutos del Once. Condiciones de pago, 3 mensualidades en el acto del remate y 3 más al recibir la libreta. Comisión 2 o|o. Las mensualidades restantes en el banco de Galicia. Títulos perfectos. Escrituras por ante la oficina de los señores Gómez y Valenzuela. Tren gratis del Once á la 1.30 con parada en Flores, tanto á la ida como á la vuelta. Informes y planos B. Mitre 463.—Pietranera Risso Patrón y Cía. m20

AVENIDA SAN MARTIN y calles General Rivas y Empedrado, 19.551 v. c. en dos grandes fracciones. Con 140 varas de frente á la gran avenida, sobre la cual se están tendiendo las vías de prolongación del tranvía La Belga. Precisamente frente al terreno que ofrecemos, trabaja una numerosa cuadrilla en la colocación de los rieles. A 3 cuadras de la parada del eléctrico de Lacroze, conocida por Agronomía y á 8 de la estación Villa del Parque. A 100 varas del terreno se levantará la nueva estación Juncal del F. C. P. lo que será un factor más para el crecimiento del barrio. Es una situación de indiscutible porvenir, pues la avenida San Martín está llamada á tener tanta significación como Rivadavia, ya que es la principal arteria de comunicación entre el centro de la ciudad y las progresistas villas de la línea del Pacífico. Venta sin base, por liquidación de negocios. Orden terminante de realizar.
EL VIERNES 1o. de Abril á las 4 en nuestro salón de ventas 463 B. Mitre 463.
El lote 1 que tiene una cuadra de frente á la avenida San Martín, consta de 13.116 v. c. y el lote 2, unido al interior y con frente á la calle General Rivas, tiene 6.435 v. c. Se venderán con opción. Son terrenos altos que se prestan para cualquier clase de edificación. Para especular son indicadísimos. Hay allí un negocio seguro, comprando para vender después en pequeñas fracciones. Títulos perfectos. Seña 8 o|o. Comisión 2 o/o. Informes y planos, B. Mitre 463.—PIETRANERA RISSO PATRON y Cía. m23

LAS CASAS CENTRALES, Charcas 2261, entre Andes y Azcuénaga. En el norte de la ciudad, es el punto que más resueltamente ha marcado su fisonomía de gran barrio de familias. La edificación allí es realmente valiosa, lo cual prueba que es sitio preferente. Está entre bulevares y tiene eléctrico y piso de asfalto al frente y en todas las calles vecinas. Base $ 23.000, de los cuales pueden quedar $ 14.000 á uno ó dos años de plazo, con 7 1|2 de interés.
EL DOMINGO 3 de Abril á las 4.30, en la misma propiedad. Mide 10v. x 34.72, con un martillo á favor, al fondo, de 8v.47x18.80. Superficie 505 v. c. Edificio en cal compuesto de sala, 4 habitaciones, baño, cocina y dependencias. Cielo rasos de yeso, pisos de tea, buena carpintería, gas, cloacas y aguas corrientes. La casa, como está, produce buena renta; pero dada la ubicación notable y la configuración del terreno, se puede pensar en levantar allí una hermosa casa de familia con gran jardín al fondo, para tener una verdadera casa-quinta en pleno centro. Visítese en cualquier momento. Título perfecto. Seña 8 o|o. Comisión 2 o/o. Informes B. Mitre 463.—PIETRANERA RISSO PATRON y Cía. m27

*UNA CASA MODELO. AVE*nida Río IV 591, esquina Riglos, recientemente adoquinada. Con doble vía de eléctrico al frente. Es una situación de gran porvenir, pues la Avenida Río IV se transforma de una manera sorprendente. Base 20.000 $. A plazos.
EL DOMINGO 3 de Abril á las 4, en la misma propiedad. Mide 18v50 á Río IV por 37.26 á Riglos. Edificio hecho á todo costo sin economías, en cal. Consta de: sala y escritorio al frente, hall, comedor, tres dormitorios, despensa, baño completo, cuarto para lavar, amplia cocina con económica y 2 piezas en altos. Frente de piedra artificial, con 2 balcones y una elegante vidriera que ocupa todo un costado de la sala, formando un precioso vestíbulo. Puerta principal, con marquesina, entrada para servicio cancel, 2 zaguanes, cielorrasos de yeso decorados, pisos de tea y finos mosaicos, carpintería de cedro, celosías metálicas, jardín al frente con plantas de mérito, vereda de mosaicos, gran fondo y gallinero. Cloacas internas, gas y aguas corrientes y todos los detalles de las construcciones de primer orden. Las ventanas de todas las piezas principales, dan á la calle. Es una casa que agradará á las familias más exigentes. Recomendamos la visita, lo que puede hacerse todos los días de 2 á 4. Títulos perfectos. Seña 8 o|o. Comisión 2 o|o. Informes, B. Mitre 463. — PIETRANERA RISSO-PATRON y Cía. m27

CASA EN VILLA DEVOTO. Tequendama 4282, entre Sanabria y Segurola. Barrio de chalets. A 6 cuadras de la estación del ferrocarril y á igual distancia de la estación del eléctrico. En un barrio de mucho progreso. Base 5.000 $. A uno ó dos años de plazo. El excedente al contado.
EL DOMINGO 3 de Abril á las 3, en la misma propiedad. 20vx47.54. Cuatro habitaciones, baño, cocina, galería y dependencias. Cielos rasos de yeso, pisos de tea y mosaicos, buena carpintería. Terraza con glorieta. Semisurgente con molino, jardín. Visítese, pues seguramente agradará. Títulos perfectos. Seña 8 o|o. Comisión 2 o|o. Informes, B. Mitre 463.—PIETRANERA RISSO-PATRON y Cía. m27

DOS CASAS EN SAN JUSTO. A plazos. Con frente á la calle Haedo y á 2 cuadras al SE. de la estación. Es la parte de San Justo donde se levanta el barrio nuevo. Con la ventaja de la proximidad al bulevar Provincias Unidas. Absolutamente sin base, 1|2 al contado y el resto á 6, 12 y 18 meses con 6 o|o de interés.
EL DOMINGO 3 de Abril á las 2.30 en las mismas propiedades. Miden 20 y 10 varas de frente por 29.20 y consta, cada casa, de 2 piezas, cocina y dependencias. Cielos rasos y pisos de pino de tea, buena carpintería, patios de ... semisurgente con bomba. Cerco de alambre tejido. En una de las casas hay un galpón. Jardín al frente. Visítese. Título perfecto. Seña 8 o|o. Comisión 2 o|o. Informes, B. Mitre 463.—PIETRANERA RISSO-PATRON y Cía. m27

EN LA LINEA DE QUILMES. Saldo de nuestro remate anterior, 45 lotes con frente á las calles 3 de Febrero, Garibaldi, Humberto I, Olavarría y otras. A 4 cuadras al O. de la estación y á 8 del eléctrico. Son los terrenos más altos del pueblo y están rodeados de edificios nuevos. Base 5 pesos por mes el lote, en 80 mensualidades sin interés.
EL DOMINGO 3 de Abril á las 2, en los mismos terrenos. Son lotes de 200 á 500 v. c. Se dará opción. Todo el que quiera comprar tierra en una situación de indiscutible progreso, debe visitar los terrenos que ofrecemos. Condiciones de pago: 2 mensualidades en el acto del remate y 3 más al recibir el título. Comisión 2 o|o. Títulos perfectos. Escrituras definitivas por la oficina de don Horacio Turio. Las mensualidades se pagarán del 1o. al 10 de cada mes en la casa bancaria Supervielle y Cía. Posesión inmediata. El tren gratis saldrá de Casa Amarilla á la 1.15. Informes y planos, B. Mitre 463. — PIETRANERA RISSO-PATRON y Cía. m27

*EN QUILMES. CASAS Y TE*rrenos. Calle Olavarría esquina Cervecería Argentina. A 2 cuadras justas de la estación del ferrocarril, á la mano del tranvía eléctrico y frente mismo al gran establecimiento Cervecería Quilmes, que refleja su importancia sobre todos los alrededores. Entra en la venta, la mejor esquina, desde el punto de vista de su importancia comercial. Son 8 lotes, 2 de ellos con edificio y todos de dimensiones convenientes. Venta sin base por liquidación de negocios. Orden de realizar de cualquier manera.
EL DOMINGO 3 de Abril á las 5, en los mismos terrenos. Los lotes miden de 366 á 632.50 v. c. La esquina tiene 620.83 v. c. y consta de salón para negocio, 6 piezas y dependencias y la otra casa, mide 487.60 v. c. y tiene 3 piezas, cocina, parral y frutales. Los edificios dan renta como están, renta que puede aumentar, si se hacen algunas mejoras. Los terrenos se prestan para cualquier clase de construcciones, por valiosas que sean, dadas sus medidas y su importante ubicación. Visítese en cualquier momento. Títulos perfectos. Seña 8 o|o. Comisión 2 o|o. Informes, B. Mitre 463.—PIETRANERA RISSO-PATRON y Cía. m27

CASA CALIFORNIA 1039 Y 1032. Al lado de la gran avenida Montes de Oca. A pocas varas del Banco de la Nación y de edificios nuevos y valiosos. Con adoquinado y eléctrico al frente y doble vía por Montes de Oca. Es la situación de mayor importancia de Barracas al Norte, como lo prueba su extraordinario movimiento comercial. Base $ 10.000. A plazos.
EL DOMINGO 3 de Abril á las 4, en la misma propiedad. Mide 10vx25 y consta de sala, 3 habitaciones, cocina y dependencias. Cielos rasos de yeso en parte, pisos de tea y mosaicos, carpintería de cedro, sótano. Servicio de cloacas, gas y aguas corrientes. Todas las propiedades del barrio en que se encuentra la que ofrecemos, dan renta alta y permanente. Título perfecto. Seña 8 o|o. Comisión 2 o|o. Informes, B. Mitre 463.—PIETRANERA RISSO-PATRON y Cía. m27

SOLIS Y CASEROS. CASA Perdriel (continuación de Solís), número 11. A 10 varas del gran bulevar Caseros y á 1 cuadra de Entre Ríos, ambos con eléctricos para todas direcciones. Con asfalto al frente. Barrio de edificación compacta y de numerosa población. Base $ 12.000. A plazos. Ad corpus.
EL DOMINGO 3 de Abril á las 3, en la misma propiedad. Mide 9v24 por 32.34, término medio, 5 dormitorios, comedor, cocina y dependencias, galería. Cielos rasos de yeso, pisos de tea y mosaicos, buena carpintería, gas. Frente moderno imitación piedra, con 2 balcones. Verja de material y hierro. Jardín al frente y en el 2o. patio frutales. Visítese en cualquier momento. Títulos perfectos. Seña 8 o|o. Comisión 2 o|o. Informes, B. Mitre 463.—PIETRANERA RISSO-PATRON y Cía. m27

TODO EL MUNDO PUEDE COMPRAR

Frente al Bulevar Provincias Unidas

A 2 cuadras justas al E. de la estación San Justo.

Son 164 lotes

La mayor parte dan frente al gran bulevar, que es la única entrada directa á la ciudad, y que pronto estará adoquinado y con eléctricos de tres compañías.

BASE, 2 $ POR MES EL LOTE

En 80 mensualidades, sin interés

EL DOMINGO 3 DE ABRIL

Á LAS 2.30

El tren gratis saldrá del Once á la 1.30. Parará en Flores á la ida y á la vuelta.

Pietranera Risso-Patrón & Cía.

BYRNE HERMANOS

San Martín 32, U. T. 646 (Avenida)

EN DUGGAN, F. C. C. A. — Partido de San Antonio de Areco, 460 solares que forman la Villa Clancy, prolongación del progresista pueblo Duggan, uno de los más ricos de la provincia de Buenos Aires, por la calidad de sus campos en su mayoría, bajo agricultura. Duggan tiene su iglesia, colegio, oficina de correos, destacamento de policía, etc., lo que prueba la importancia que tiene. Venta liberal con opción y con la ínfima base de un peso por mes el lote en 80 mensualidades sin interés. El remate se efectuará sobre los mismos terrenos, después de obsequiar á la concurrencia con un almuerzo campestre.
EL DOMINGO 3 de Abril á las 12 m. Seña 3 meses y el 2 o|o de nuestra comisión, 3 más al recibir el título provisional. Títulos perfectos. Posesión inmediata. m21

EL HOTEL SIGLO XX—DE Vivanco, En Duggan, esta gran propiedad que ocupa la mejor esquina del pueblo Duggan, edificada en terreno de 45 metros por 90 metros consta de gran salón, comedor, 8 dormitorios, cocina, cochera, etc., recomendamos esta venta á los comerciantes. Base $ 8.000. Mitad al contado y el resto á 4 años de plazo con el 6 o/o de interés.
EL DOMINGO 3 de Abril á las 5 p. m. en la misma propiedad. Seña 8 o|o. Comisión 2 o|o. Planos é informes en nuestro escritorio, San Martín 32.—Byrne Hnos. m24

*EN FLORIDA—105 TERRE*nos. Espléndidamente ubicados frente á la estación F. C. C. Córdoba y de la avenida San Martín con tranvía eléctrico concesión Andresson. (En construcción). A 1 cuadra de la avenida camino de las Lomas de San Isidro por donde pasará el eléctrico al Tigre (concesión Bloise) y á 8 cuadras de la estación del F. C. Rosario. Estos terrenos desde cuyas lomas se domina la vista pintoresca de la gran capital, es de lo mejor que hasta hoy se ha ofrecido por lo tanto recomendamos este negocio á los padres de familia y á los hombres previsores, pues con pocos pesos pueden hacerse propietarios de terrenos que están llamados á valorizarse rápidamente. Base $ 5 por mes el lote en 80 meses sin interés.
EL DOMINGO 10 de Abril á las 2.30 de la tarde, sobre los mismos terrenos. El tren especial gratis saldrá de la estación Retiro (nueva) á la 1.40 p. m. parando en las estaciones Colegiales, Belgrano y Coghlan. Solicíten planos y boletos en nuestro escritorio, San Martín 32.—Byrne Hnos. m31

Cipriano G. Semería

*HERMOSA CASA DUNGE*ness 286 con doble vía de tranvía eléctrico 36 y 69 por la puerta. Mide 10 por 46, su edificio en cal consta de 3 dormitorios, comedor, cuarto baño, cocina, galería, mosaico, etc.
EL DOMINGO 27 de Marzo á las 4 p. m. Base 8750 $. Título perfecto, 8 o|o seña; comisión 2 o|o.

A PLAZOS — DOS LINDOS terrenos sobre la avenida San Martín, con tranvía eléctrico al frente y doble vía, calle Pujol entre Monte Egmont y Monte Dinero. Mide 10 por 41 varas cada uno, unidos.
EL DOMINGO 27 de Marzo á las 3.30 p. m. Base $ 9 vara. Título perfecto. Seña 8 o/o. Comisión 2 o|o. Más datos á mi escritorio, Jujuy 1222, U. T. 421, Pacífico.

Mariano Arau

259 hectáreas rico campo

— EN —

LA MAGDALENA

CUARTEL PRIMERO

A dos leguas de la estación Empalme Bavio (Ferrocarril Sud).

HACIA LA COSTA y á DOS leguas del puerto de la Atalaya y á 3 del pueblo de la Magdalena, dividido en dos potreros, ocupado uno de ellos hasta el 1o. de Abril próximo, por el señor Julián Igarzábal, conocido por de Aguirre, propiedad de la señora viuda de Pallejá. Base, pesos 145 la hectárea. El remate tendrá lugar en mi casa, Perú 175, Buenos Aires.
EL MARTES 29 de Marzo de 1910, á las 3 de la tarde. Pidan allí carteles con plano y datos necesarios ó en La Plata, diagonal 80 núm. 1075. m14

VIAMONTE Y PARANA, LA mejor esquina de la ciudad, 3 casas contiguas en terreno de 25 varas sobre la calle Paraná por 16 á la de Viamonte ó sean 400 varas cuadradas, formando esquina, la casa sobre la calle Viamonte tiene el número 1494 y la de alto y bajos sobre la misma números 1496 al 1500. En el barrio más aristocrático de la capital federal en donde nadie vende, á una cuadra del palacio de Justicia y á 1 1/2 del gran teatro Colón y plaza General Lavalle, calle Paraná asfaltado, y con tranvía en ambos frentes para todas direcciones. Base 180 pesos vara lo que vale más de 200. Pidan carteles con más detalles en mi casa de remates Perú 175.
EL DOMINGO 3 de Abril de 1910 á las 3 p. m. sobre las mismas propiedades. Plazo para escriturar 1 mes á contar del día del remate, teniendo así tiempo el comprador, si no estuviere en fondos, para conseguir dinero en hipoteca sobre las mismas haciendo ambas escrituras de compra é hipoteca simultánea. m24

Nicolás Manzo

*DEL RESTAURANT Y CA*fé calle Rivadavia 1136.
EL LUNES 28 de Marzo, á la 1 de la tarde, remataré, por orden de sus dueños todas las existencias de dicho negocio, que son las siguientes: 3 mesas de comedor, 20 mesas café, 58 sillas, 1 mostrador cedro con parte chapa estaño, un armazón cedro, un escritorio caja, una puerta cancel cedro, una vidriera con parantes niquelados, dos barandas cedro, un aparador espejo, cuadros, una cafetera grande niquelada, una caja registradora, un molinillo grande para café eléctrico, un mostrador chico cedro, perchas toldo, cocina económica, batería de cocina servicio de manteles y servilletas, servicio de cristalería y metales, botellería general. Dos ventiladores é instalación eléctrica, reloj y otros muebles y mercaderías que estarán á la vista. Comisión, 10 por ciento por cuenta de los compradores. Los acreedores del negocio presentarán sus cuentas en el escritorio del martillero, Chile 1432, el martes de 2 á 4. Más datos, á mi escritorio. v28

Eduardo Montes

HOY DOMINGO HOY

GRAN REMATE

Potros percherones especiales, yeguas tiro pesado, caballos de tiro, yeguas tiro liviano, etc., etc.
En el local Grippo y Bollon, Brasil 3151.

HOY DOMINGO, Á LAS 2 p.

25 POTROS PERCHERONES muy especiales remataré en el local Grippo y Bollen Brasil 3151.
EL DOMINGO 27 á las 2 p. m. venderé un espléndido lote de 25 potros percherones especiales muy corpulentos y de buena clase y procedencia. v27

12 YEGUAS TIRO PESADO. Clidesdale remataré en el local de ventas, Brasil 3151.
EL DOMINGO 27 á las 2 venderé un buen lote de yeguas pesadas muy buenas procedentes de General Alvear. v27

25 CABALLOS Y YEGUAS de tiro remataré en el local de ventas Brasil 3151.
EL DOMINGO 27 á las 2 venderé un gran lote de caballos y yeguas pesadas y livianas adiestradas al tiro. v27

*20 YEGUAS PESADAS Y li*vianas, remataré en el local de ventas Brasil 3151.
EL DOMINGO 27 á las 2 p. m. venderé este gran lote procedentes de Pehuajó. v27

Nazar y Hernández

*EN LUJAN — EL MIERCO*les 30 daremos nuestro 51 remate feria con 1.000 vacunos; 1.200 lanares. Próximamente detalles. Por datos ó pedidos de local á nuestro escritorio, Cangallo 666, U. T. 474, Avenida ó á nuestro representante en Luján, señor Jacinto Sein, U. T. 4. m24

*EN LUJAN — EL MIERCO*les 30 del corriente, 51o. remate-feria en nuestras instalaciones, frente á la estación del ferrocarril. 1000 vacunos, 1.200 lanares, 200 novillos, especiales, y gordos 280 id carne gorda, 160 novillitos y terneros 15 bueyes, 100 vacas especiales, 200 id gordas y carne gorda, 160 vaquillonas, 1200 lanares en lotes. Además yeguas, potros, mulas, cerdos y otras haciendas que se sirvan consignarnos. m27

García Piñeiro y Cía.

11o. REMATE FERIA EN Lincoln; 1.000 animales vacunos y 300 lanares gordos.
EL JUEVES 31 de Marzo á las 2 p. m. en el local de la Sociedad Rural remataremos las haciendas que se nos consignen, teniendo ya anotadas:

400	vacas y novillos gordos.
200	novillos de 2 1/2 años buen estado y clase.
100	vacas carne gorda.
100	vacas con
100	terneros gordos.
50	vaquillonas en muy buen estado.
20	torunos muy gordos.
20	bueyes gordos.
300	ovejas y capones gordos.

Probablemente habrá más haciendas. Comisión 2 o|o. Datos y pedidos de local á nuestro escritorio en Lincoln, F. C. O.—García Piñeiro y Cía. m24

Rivero y Viale

*FERIA RURAL PERMANEN*te en el Saladillo, F. C. S.
LOS DIAS 1o. y 16 de cada mes invariablemente. 160 remate de haciendas en general.
EL VIERNES 1o. de Abril á la 1 p. m. efectuaremos como de costumbre nuestro remate feria quincenal con las haciendas que se nos consignen. Oportunamente publicaremos el detalle. Por datos y pedidos de local á nuestros escritorios en Buenos Aires, San Martín 22 y en el Saladillo, F. C. S. m21

Eduardo Jolly

(Sucesor de Lanús y Jolly)

EL MARTES 5 DE ABRIL, daré mi 92o. remate feria de haciendas generales en mi local de General Rodríguez, F. C. O. Oportunamente detalles. Pedidos de local ó informes dirigirse directamente á la feria ó á mi escritorio en Buenos Aires, 25 de Mayo 12. v30

Roque Pasini

5 REMATE FERIA — EN Las Heras.
EL JUEVES 31 de Marzo á la 1 p. m. en mis propias instalaciones, 1.000 novillos y vacas; 200 capones y ovejas y varios yeguarizos. v30

Luis Torres y Cía.

(Luis Torres y Cía., Lavarello y Curto)

EN OLIVOS, F. C. C. A.—EL saldo de los terrenos de don Lorenzo Pellerano, 41 lotes con frente al bulevar Rawson, calles Rioja, Jujuy, Catamarca, Salta y otras, á tres cuadras del gran bulevar Santa Fe (adoquinado). Sin base, á tanto la vara cuadrada, pagaderos en 48 mensualidades, Sin interés.
EL DOMINGO 3 de Abril, á las 4 de la tarde sobre los mismos. Los terrenos que ofrecemos son sin duda alguna los más altos y mejor situados de todos los de esa importante localidad, rodeados por el núcleo más compacto de población moderna. Cada lote se compone de una superficie de 800 á 1.020 varas cuadradas, medidas que permiten edificar amplios chalets con todo confort para invierno y verano. Distan cuatro cuadras del hotel Carapachay ó igual distancia de la estación Olivos, á 3 cuadras de la plaza principal y á tres de la estación Borges (á sólo 15 minutos de la capital federal). Los compradores de nuestra venta anterior comenzarán muy en breve á edificar sus casas quintas, lo que hará valorizar enormemente estos terrenos por la clase de construcciones que se llevarán á cabo. Las calles están abiertas y cedidas á la municipalidad. Los lotes se entregarán perfectamente amojonados. Escrituras definitivas ante el escribano señor J. M. Gutiérrez, San Martín 172. Seña cuatro mensualidades. Comisión 2 o|o á cargo del comprador. Descuento del 12 por ciento á los que deseen abonar al contado. Sobre la parte á plazos. Informes y planos á nuestra casa, San Martín 195. m22

*JUDICIAL — 8.000 VACU*nos mestizos Durham, 12.000 lanares, 900 yeguarizos y boleto de marca en el establecimiento "San Jenaro", á 20 cuadras de la estación Bunge, F. C. P., por orden del juez de primera instancia doctor Jorge de la Torre, y como perteneciente á la sucesión de don Emilio V. Bunge.
EL MIERCOLES 30 de Marzo á las 10 de la mañana después de un almuerzo conque será obsequiada la concurrencia, con las haciendas á la vista y de acuerdo con el siguiente detalle:
VACUNOS — 8 toros puros de pedigree (importados), 26 toros puros á campo, 76 toros puros de 1 á 2 años, 160 vacas Durham puras (no inscriptas), incluso 61 terneros, 8 vacas lecheras incluso 4 terneros, 1990 vacas Durham incluso 968 terneros con su dotación de toros, 579 vacas Durham incluso 253 terneros, 2.280 vacas al corte incluso 81 toros y 606 terneros, 194 vacas Durham de vientre muy mestizas y gordas, 537 vaquillonas alta mestización (en lotes), 284 novillos Durham de 4 años, gordos; 285 id de 3 años en buen estado; 128 id de 3 años, muy mestizos, buen estado; 750 id de 2 años mestizos para invernar; 582 novillitos de 1 y 1|2 año muy mestizos, 21 torunos gordos y 36 señueleros.
YEGUARIZO—Un padrillo percherón importado, un id Clydesdale importado, dos padrillos puros percherones, 8 padrillos mestizos Clydesdale y percherón, 560 yeguas al corte, tiro pesado (en manada), 14 yeguas de tiro pesado, 12 yeguas madrinas, 93 caballos de tiro pesado y 178 caballos de silla mestizos.
LANAR—5 carneros Lincoln importados, 208 id Lincoln y Rambouillet á campo, 477 ovejas Lincoln puras de plantel (en lotes), 10.400 ovejas cruza Lincoln en 3 majadas.
HORARIO DE TRENES—De Buenos Aires (F. C. P.) sale el martes 29 del cte. á las 8 p. m. llegando á Bunge á las 7.45 a. m. del día siguiente. Los pasajeros del Rosario deben salir el día 29 á las 8.35 a. m. siguiendo hasta Rufino para tomar el tren que sale de esta estación á las 6.35 a. m. del día 30 y que llega á Charlone á las 8.38 a. m. De Buena Esperanza sale el tren el martes 29 á las 3.15 p. m., llegando á Bunge el mismo día á las 8.42 p. m. Seña 10 o/o. Comisión 4 o/o á cargo de los compradores. En las estaciones Bunge y Charlone habrá coches para conducir á los pasajeros hasta el establecimiento. Informes á nuestra casa, San Martín 295 (Buenos Aires), ó Córdoba 920 (Rosario). m24

Avila y Cía.

LIQUIDACION TOTAL DE todas las haciendas del establecimiento "El Carmen", "Fuerte General Paz", de propiedad del señor Fabián Doll.
El 27 de Marzo, en el establecimiento La Yesca, de propiedad del mismo señor, distante 1 legua de la estación Cambaceres y 2 leguas de Carlos Casares, F. C. O., á la 1 de la tarde, después de un almuerzo campestre

VENDEREMOS:

5.000 Novillos y Vacas incluso 5.000

3.300 Novillos de 2 1|2, 3 y medio y 4 1|2 años

SEGUN DETALLE

2.000	novillos mestizos Durham de 3 1/2 y 4 1/2 años, muy buen estado para invernada.
400	novillos mestizos Durham de 2 1/2 años muy buen estado para invernada.
900	novillos mestizos Durham de 1 y 1 1/2 años muy buen estado para invernada.
700	vacas al corte, 350 vacas y 350 terneros mestizos Durham.
400	vacas secas especiales para cría.
600	vaquillonas de 1 y 1 1/2 años mestizas Durham.

Comisión 4 o|o. á cargo del comprador.
NOTA—En la estación Carlos Casares y Cambaceres los interesados en concurrir á este remate encontrarán carruajes que por módico precio los conducirán al establecimiento La Yesca.

NOTA—

ARRENDAMIENTO PARA AGRICULTURA

de todo el campo del establecimiento "El Carmen", con contrato por 5 años, compuesto de 3.368 hectáreas de campo flor, sin haber sido arado nunca, tierras inmejorables, distante tan sólo diez cuadras de la estación La Sofía, F. C. C. G. B. A. (trocha angosta).
El mismo día del remate de las haciendas aceptaremos ofertas particulares del arrendamiento del establecimiento "El Carmen".
Por informes á nuestros escritorios Cuyo 579, Buenos Aires ó Burgos y Bolívar Azul.—Avila y Cía. m13

26. REMATE FERIA EN Pergamino, F. C. C. A.
EL MARTES 5 de Abril de 1910, á las 4 p. m. En nuestras propias instalaciones, con gran aguada movida á fuerza motriz. Venderemos 3000 novillos y vacas que tenemos ya anotados hasta la fecha. Muy buenos lotes de novillos, tipo frigorífico, de 2 1|2, 3 1|2 y 4 1|2 años. Datos y pedidos de local en nuestros escritorios: Buenos Aires, Cuyo 579; Azul, Burgos y Bolívar ó Pergamino, ferrocarril Central Argentino. Comisión 2 o|o en vacunos y lanares, 3 o|o en yeguarizos y reproductores á comprador y vendedor respectivamente.—Nota: Teniendo en cuenta el aumento continuo de clientela en la zona y á fin de satisfacer los pedidos de nuestros favorecedores hemos resuelto dar desde el mes de Marzo, dos remates-ferias semanales los días 5 y 20 de cada mes, los que se llevarán á efecto invariablemente y que no suspenderemos por lluvia. Informes á nuestros escritorios, en Pergamino Buenos Aires, Cuyo 579 ó Burgos y Bolívar, Azul.—Avila y Cía. m20

*REMATE ESPECIAL EN Ge*neral La Madrid. En las instalaciones de la Sociedad Rural.
EL 11 de Abril de 1910, á las 2 p. m vendemos, condiciones liberales.

2.000	novillos y vacas.
4.000	capones y ovejas.
200	yeguarizos.

DETALLE:

600	vacas al corte, habiendo lotes de una marca, buen mestizo Durham.
500	novillos mestizos Durham de 1 1|2 y 2 1|2 años.
100	vaquillonas 2 1/2 y 3 años especiales para cría, 1 marca.
100	vacas secas mestizas Durham.
200	novillos mestizos Durham 2 1|2 años á 3, para invernada.
200	vaquillonas mestizas Durham 1 1/2 á 2 años, para cría, 2 marcas.
1.500	ovejas para consumo, carne gorda en lotes de 100.
2.500	ovejas para cría ó invernada.
	YEGUARIZO:
100	yeguas mestizas para tiro.
60	potros mestizos de tiro pesado y liviano.
40	caballos para silla y tiro.

Comisión 2 o/o vacuno y lanar y 3 o/o yeguarizo al comprador y vendedor. Informes á nuestros escritorios, Cuyo 579, Buenos Aires; ó Burgos y Bolívar, Azul.—Avila y Cía. v10a

*REMATE ESPECIAL—VEN*ta liberal. En Laprida, F. C. S.
EL VIERNES 7 de Abril á las 2 p. m. en las instalaciones del señor R. Herbon, cedidas galantemente.

2.890	vacunos.
4.000	lanares.
70	yeguas.

SEGUN DETALLE

2.000	vacas al corte en lotes de una sola marca muy mestiza Durham, buen estado.
250	novillos mestizos Durham 2 1|2 y 3 1|2 años, para invernada.
500	vacas para invernada ó cría.
3.000	ovejas mestizas Lincoln muy buenas para cría y buen estado, especiales para cría.
1.000	capones mestizos Lincoln para invernada.
70	caballos y yeguas para silla y tiro.

Comisión, vacunos y lanar 2 o|o y yeguarizo 3 o|o al comprador é igual al vendedor. Nota importante: A todos aquellos interesados que deseen obtener estas haciendas á plazo deben dirigirse con anticipación á nuestros escritorios, Cuyo 579, Buenos Aires ó Burgos y Bolívar, Azul.—Avila y Cía m17

202 REMATE FERIA EN EL Azul.
EL MARTES 29 de Marzo, á las 2 de la tarde, en las instalaciones de la Sociedad Rural, venderemos: 1.500 novillos y vacas; 2.000 capones y ovejas; 50 yeguarizos, según detalle:

500	novillos mestizos Durham de 2 1|2 á 3 1|2 años para invernada.
80	vacas gordas, en lotes, para mataderos.
100	novillos mestizos Durham 3 1/2 y 4 1|2 años para invernada.
150	novillos tipo frigorífico de 3 1|2 años id id.
250	novillos id id id 2 1|2 años, en lotes de una marca.
300	vacas al corte buen mestizo Durham, en lotes.
120	novillos de 1 1/2 años buen mestizo, Durham.
120	vaquillonas de 1 1|2 años buen mestizo Durham.
2.000	capones y ovejas mestizos Lincoln, gordos, para consumo, cría é invernada.
50	potros, caballos y yeguas.
1	sulki con arreo y un caballo trotador.

Comisión 2 por ciento en vacuno y lanar, 3 o/o yeguarizo y otros, al comprador y vendedor. Datos á nuestros escritorios, Cuyo 579, Buenos Aires ó Azul.—Avila y Cía. m24

EN 25 DE MAYO, (F. C. S.)— 50o. remate feria en nuestras propias instalaciones.
EL DOMINGO 3 de Abril de 1910, á las 2 p. m., venderemos:

2.500	novillos y vacas, 2.500 inclusive.
1500	novillos tipo frigorífico, carne gorda y gordos 1.500 en lotes de 1 y 2 marcas, á saber:
700	novillos m. Durham, tipo frigorífico, buen estado, 2 y 1/2 y 3 años. 1 marca del establecimiento Santa Domingo del señor Bruno García.
200	vacas alta mestización Durham, con 100 terneros incluso, servidas por toros importados, 1 marca del establecimiento La Recompensa, del señor Luis Bisso.
50	novillos m. Durham, tipo frigorífico, 2 años gordos, de 2 marcas.
100	vacas m. Durham, gordas, habiendo lotes especiales.
150	novillos, m. Durham, alta mestización, 2 1|2 y 3 años, muy buen estado.
120	vacas m. Durham, incluso 40 terneros, muy buen estado.
250	novillos m. Durham, de 1 1/2 á 1 años, muy buen estado.
170	vaquillonas m. Durham, de 1 1|2 á 2 años, muy buen estado.
8	potros tiro pesado, 2 años, marca del señor Luis Bisso.
200	novillos 2 1|2 años tipo frigorífico, carne gorda, marca del señor Aguirre.
100	novillos 3 años, tipo frigorífico, marca Kilmurri Mora.
100	vacas con 100 terneros m. Durham.

Comisión 2 o|o al comprador y 2 o|o al vendedor. Llamamos la atención á criadores é invernadores por la gran clase y estado de las haciendas á venderse, su mayoría haciendas de una marca. Habrá mayor cantidad de haciendas, cuya nómina no publicamos aún por falta de detalles, los que aparecerán agregados á La Nación y LA PRENSA. Informes á 25 de Mayo, F. C. S., Cuyo 579, Buenos Aires ó Burgos y Bolívar, Azul.—Avila y Cía. m22

TATTERSALL

J. M. de Yriondo y Cía.

REMATE SEMANAL — EN nuestra casa, San Martín 153.
LOS MIERCOLES, á las 2 de la tarde. Caballos de tiro y silla, carruajes, guarniciones etc., y animales de raza.

YUNTAS DEL ... — ... magníficas yuntas ..., raza Hackney, perfectamente adiestradas procedentes de la estancia Tatay, de Samuel B. Hale Cía. Lda.
EL VIERNES 8 de Abril, á las 3 de la tarde, se rematarán en nuestro patio, San Martín 153. Oportunamente detalles.—José M. de Yriondo y Cía.

B. Alchourrón y Hnos.

ARRENDAMIENTO de 3.326

hectáreas de campo especial para ganadería y agricultura á 2 leguas de la estación Daireaux, F. C. S. Tierras inmejorables. Se rematará en fracciones de 200 á 400 hectáreas.

EL DOMINGO 10 de Abril á las 2 p. m., en la confitería, bar y cinematógrafo "Caseros" de los señores Espi Hermanos, en el mismo pueblo Daireaux. El campo está actualmente ocupado por los señores Gustini Hnos., hasta el 31 de Marzo corriente. Más datos en nuestra casa, B. Mitre 451, Buenos Aires y en Daireaux en la tienda Baratillo Galli. Más adelante detalles.—B. Alchourrón y Hnos. m19

2650 VACUNOS, 4000 LANAres, 100 yeguarizos, toda hacienda muy buena mestiza y en muy buen estado. Liquidación de las haciendas del establecimiento San José del señor José Courreges, á 2 leguas de Laprida, 5 de La Madrid, 3 de San Jorge y 5 de Rocha, F. C. S., por haberse arrendado el campo.

EL DOMINGO 27 de Marzo á las 12 del día, después de un almuerzo campestre; con las haciendas á la vista, en el citado establecimiento, remataremos por cuenta y orden de sus dueños, á saber: 250 novillos 3 1|2 y 4 1|2 años tipo frigorífico carne gorda y gordo: 100 id 3 1|2 años id id id id id una marca; 50 id 3 años buen mestizo Durham; 500 novillitos 1 1|2 y 2 1/2 años muy buen m. Durham mayor parte 1 marca; 600 vacas de vientre buen m. buen estado marca sola de La Italia de Crotto; 200 id id id buen mestizo habiendo parte gordo; 100 vaquillonas 2 1|2 años muy buena clase y estado una marca; 400 id 1 1/2 y 2 1/2 años una marca, 100 vacas incluso 50 terneros especial clase, origen La Tigra; 450 vacas incluso terneros; lanar: 500 capones cruza Lincoln 3 y 4 dientes; 2.500 ovejas de vientre en lotes; 300 id consumo; 300 borregas, machos y hembras. Yeguarizo: 50 potros y yeguas mestizas. Las haciendas se venderán en lotes según forma y condiciones que especificaremos en el acto de la venta. El tren sale de Constitución el 26 á las 6.40 p. m. y llega á Laprida el 27 á las 4.20 a. m. Los concurrentes de B. Blanca, vía Pringles y trayectos deberán tomar el tren que sale de B. Blanca el 26 á las 6.30 p. m. llegando esa misma noche á Laprida á las 11.47 p. m. En Laprida hay hoteles donde hospedarse. En Laprida habrá coches que por el precio de $ 5 por pasajero ida y vuelta ó ida solamente, conducirán á la concurrencia, al remate. Para el regreso pasa el tren por Laprida el 27 á las 11.47 p. m. Seña 10 o/o. Comisión 4 o/o al comprador. Datos á nuestra casa, B. Mitre 451, Buenos Aires.—B. Alchourrón y Hnos. m22

2.755 HETS., 29 As., de CAMpo, especial para ganadería y agricultura. — En la Provincia de Buenos Aires, partido de Olavarría, á 6 leguas de dicho pueblo; campo su mayor parte especial para agricultura y el resto muy bueno para ganadería, con agua dulce á 3 y 4 metros. En la zona privilegiada de los tambos y cremerías. Venta en cuatro lotes con opción. Uno de 1.377 hectáreas. 64 As., 40 cts. y 3 de 459 hts. 21 As. 50 cts. más ó menos. Facilidades para el pago: 1|3 parte al contado. 1/2 á 1 año y el resto á 2 años. Campo conocido por de Olden. Linderos: L. Fortabat, viuda de Jiménez, Olden y Guazzone y Vega Belgrano.

EL JUEVES 31 de Marzo á las 3.30 p. m., pasando la base de 140 pesos hectárea, remataremos por cuenta y orden de su dueño, en nuestra casa, B. Mitre 451, Buenos Aires. Datos y planos á la misma. Para verlo, dirigirse por Olavarría (F. C. S.) al señor Leonardo M. González, en el mismo campo. Referencias: El campo está alambrado en todo su perímetro y dividido en 4 potreros. En el centro del campo existe un molino con tanque de 200 mil litros más ó menos. Campo de tierras fértiles con agua dulce á 2 y 4 metros. Especial para producir buena renta, en la zona codiciada para tambos, cremerías ó invernadas. Nota: Todo comprador abonará el 10 o|o en seña y 1 o/o de comisión. La escrituración se hará dentro de los 20 días de efectuada la venta ante el escribano S. Severo F. Crespo, San Martín, 76, Buenos Aires y la entrega dentro de los 10 días subsiguientes—B. Alchourrón y Hno m22

3.000 VACUNOS MESTIZOS

Durham, incluso 800 novillos tipo frigorífico, (300 de éstos 3 1|2 y 4 1|2 años buena carne), 400 yeguarizos tiro liviano y Percherón, incluso 100 potros; 2.000 ovejas mestizas Lincoln al corte. Liquidación por arrendarse el campo, de todas las haciendas existentes en el establecimiento Los Riojanos, á 8 leguas de Castelli F. C. S.

EL MARTES 29 de Marzo á las 12 m., después de un almuerzo campestre, remataremos por cuenta y orden de su dueño, á saber: 300 novillos de 3 1|2 y 4 1|2 años tipo frigorífico buen mestizo Durham 200 id 2 1/2 años tipo frigorífico buen estado é invernada; 250 id 1 1|2 año tipo frigorífico buen estado; 300 vacas de vientre buena carne y carne gorda; 300 id id buen estado invernada; 100 vaquillonas 2 1/2 años invernada; 250 id 1 1|2 año; 1.800 vacas incluso 650 terneros buen estado; yeguarizo: 100 potros tiro liviano y algo Percherón en lotes; 11 yeguas mestizas percherón incluso potrillos; 50 id tiro liviano incluso potrillos; 200 id id id id en lotes; lanar: 2.000 ovejas mestizas Lincoln al corte. Notas: Los compradores abonarán el 10 o|o en seña, más el 4 o|o de nuestra comisión que será de su cargo. Notas: Las haciendas se venderán en lotes, según formas y condiciones que especificaremos en el acto de la venta. Los trenes salen de Constitución el 28 á las 5 p. m. y 8 p. m. llegando respectivamente á Castelli á las 9.19 p. m. y 12.13 a. m. Los concurrentes de Tandil, Ayacucho y trayectos deberán tomar el tren que sale de Tandil el 28 á las 9.45 p. m. llegando á Castelli el 29 á las 3.54 a. m. Los concurrentes de Dolores y trayectos podrán tomar el tren local que sale de Dolores á las 5.30 a. m. el día 29 llegando á Castelli á las 6.03 a. m. En Castelli hay el hotel del señor Esteban Ehul, donde la concurrencia podrá hospedarse. De este punto saldrán los coches á las 6.15 de la mañana del 29, los que por el precio de $ 8 por pasajero por ida y vuelta ó ida solamente conducirán al remate. Datos, á nuestra casa, B. Mitre 451, Buenos Aires.—B. Alchourrón y Hnos. m23

EN MAIPU, F. C. SUD—400

vacunos, 600 lanares—30o. remate-feria en el local de la Sociedad Rural.

EL MIERCOLES 2 de Abril, á las 2 p. m. Remataremos por cuenta y orden de sus respectivos dueños, á saber: 25 vacas gordas, 30 id id id; 50 id id id; 15 id id id; 20 id id id; 150 carne gorda; 50 id al corte; 40 id al corte; 20 id buen estado. Lanar: 300 capones gordos, 100 id id id, 100 id para invernada, 50 ovejas para consumo. Seña 10 por ciento. Comisión 2 por ciento al comprador. Datos y pedidos de local á los señores Peruchena y Delfino en Maipú ó en nuestra casa B. Mitre 451, Buenos Aires.—B. ALCHOURRON y Hnos. m23

EN LAS FLORES, F. C. S.—

1.000 novillos 3 y 4 años buen tipo frigorífico, buen estado invernada, en el local de la Sociedad Rural.

EL MARTES 5 de Abril á las 12 m., remataremos por cuenta de sus dueños señores Bereterbide y Sanlorenti. Se aceptan consignaciones para este remate. Probablemente habrá más haciendas. Seña 10 o/o. Comisión 4 o|o á cargo del comprador. Datos y pedidos de local á nuestra casa, B. Mitre 451. Buenos Aires.—B. Alchourrón y Hnos. m24

EN GENERAL BELGRANO.

ferrocarril Sud, 700 novillos y vacas; 250 capones de 4 dientes arriba incluso 50 ovejas. 44o. remate-feria de haciendas generales en el local de la Sociedad Rural.

EL VIERNES 1o. de Abril, á las 12 m., remataremos por cuenta y orden de sus respectivos dueños, á saber: 70 novillos 1 1|2 años buen estado, una marca; 10 id id 2 marcas; 50 id 4 años gordos; 50 id 3 años arriba gordos, una marca; 120 id 2 1|2 años, mestizos, buen tipo frigorífico, buen estado, una marca; 25 novillos gordos; 100 vacas mestizas gordas; 40 id mestizas buena carne, una marca; 60 id id carnudas id id; 10 id gordas; 50 vacas al corte, tamberas; 50 vaquillonas mestizas 1 1|2 á 2 1|2 años; 50 terneras y terneros tamberos, yeguarizo: 18 yeguas tiro pesado servidas por percherón importado; lanar: 200 capones Lincoln 4 dientes arriba; 50 ovejas consumo. Probablemente habrá más haciendas. Las haciendas se venderán en lotes, según forma y condiciones que se especificarán en el acto. Seña 10 por ciento. Comisión, 2 por ciento al comprador. Datos y pedidos de local, al señor C. Patruchi en General Belgrano; ó á nuestra casa, B. Mitre 451, Buenos Aires.—B. Alchourrón y Hnos. m23

UNA MANZANA, EN LAS

Flores, F. C. S. y un lote de terreno en el mismo pueblo. La manzana de terreno dividida en dos lotes, uno con población de dos piezas de material con base de $ 1.500 y el otro base $ 1.000 y el lote de terreno con población, con base de $ 2.000.

EL DOMINGO 27 de Marzo á las 12 m., remataremos en el hotel Nacional del señor Atanasio Sáenz en Las Flores por cuenta y orden de sus dueños, señor W. Torres y señora M. B. Díaz de Torres, pasando las bases antedichas. Todo comprador abonará el 10 o|o en seña y el 2 olo de nuestra comisión que será de su cargo. Las escrituras deberán hacerse por ante el escribano señor Cibea en La Plata ó en Buenos Aires, Victoria 430. La entrega se hará en seguida de escriturada. Datos á nuestra casa, B. Mitre 451, Buenos Aires.—B. Alchourrón y Hnos. m23

EN LAPRIDA, F. C. S. — 600

vacunos, incluso 300 novillos 2 1/2 y 3 1|2 años y 1.950 ovejas y capones carne gorda y gordos, 36 remate feria en nuestro local.

EL MARTES 2 Marzo á las 12 m., remataremos por cuenta y orden de sus respectivos dueños á saber: 300 novillos muy buen mestizo Durham 2 1|2 y 3 1|2 años marca sola del establecimiento del señor Ignacio Goñi; 130 id de 2 1|2, 3 y 4 años; 50 vacas de vientre, carne gorda y gordas; 30 id carne gorda; 20 id al corte buenas mestizas. Lanar: 800 ovejas de vientre gordas; 150 capones gordos; 600 capones carne gorda; 200 ovejas Rambouillet para consumo. 200 capones gordos y carne gorda mests. Lincoln en lotes. Las haciendas se venderán en lotes según forma y condiciones, que se especificarán en el acto. Probablemente habrán más haciendas. Seña 10 o/o. Comisión 2 por ciento al comprador. El tren sale de Constitución el 28 á las 6.40 p. m. Datos y pedidos de local á los Sres. Arnaude Hnos. en Laprida ó nuestra casa, B. Mitre 451, Buenos Aires.—B. Alchourrón y Hnos. m27

889 HECTAREAS EN EL

partido de Necochea, á 2 1|2 leguas de la estación Cooper, F. C. S., en 8 lotes de 111 hectáreas cada uno con opción. Campo especial para agricultura con aguas dulces á 4 y 5 metros, con población de material y galpón. El campo figura en el mapa gráfico á nombre de Nicolás Torres, conocido por de Vicente Torres.

EL DOMINGO 3 de Abril, á las 12 m., remataremos sobre la misma estación Cooper. En la casa de negocio de los señores Rivot y Pell, por cuenta y orden de su dueño, señor Manuel Miguens. Pasando la base de $ 70 la hectárea. Con facilidades para el pago. Mitad al contado y resto á 2 años con pagaré hipotecario y 7 por ciento de interés. Se revisa por Cooper dirigiéndose allí á los señores Rivot y Pell. Los compradores abonarán el 10 por ciento en seña más el 2 por ciento de nuestra comisión. La escritura se hará por ante el escribano señor Julio Painceira, Florida 45, Buenos Aires dentro de los 20 días de efectuada la venta y la entrega en los 10 días subsiguientes. Los concurrentes de Buenos Aires que deseen asistir al remate deberán tomar el tren que sale de Constitución el sábado 2 por vía Las Flores, Rauch y trayectos á las 9.15 p. m. llegando á Cooper el 3 á las 11 a. m. Los del ramal de Chascomús, Dolores y trayectos tomarán el tren que sale de Constitución el 2 á las 8 p. m. llegan á Cooper el 3 á las 11 a. m. Los concurrentes de Bahía Blanca, Tres Arroyos y trayectos, deberán tomar el tren que sale de B. Blanca el sábado 2 á las 11 a. m. llegando á Cooper el mismo día á las 6.08 p. m. Los concurrentes de la línea entre Ayacucho á Lobería, deberán tomar el tren que sale de Ayacucho el domingo 3 á las 4.38 a. m. llegando á Lobería á las 8.15 a. m. Los concurrentes de Necochea y trayectos tomarán el tren que sale de Necochea el domingo 3 á las 7.15 a. m. llegan á Lobería á las 8.10 a. m. A las 8.35 a. m. sale de este punto el tren para Cooper llegando á Cooper á las 10.13 a. m. En Cooper hay casa de negocio dónde podrán hospedarse. Para el regreso pasa el tren ese mismo día por Cooper á las 4 p. m. Datos á nuestra casa, B. Mitre 451, Buenos Aires.—B. Alchourrón y Hnos. m27

CAMPO EN AYACUCHO —

3.133 hectáreas de especial campo, apto para ganadería y agricultura en la zona preferida de los tamberos, á 30 cuadras de la estación Cangallo, F. C. S. Campo conocido por Poncy. En 7 lotes con opción desde 329 hectáreas á 915 hs. Grandes facilidades para el pago, 1|3 al contado; 1|3 á un año y 1|3 á 2 años. Buenas comodidades, poblaciones, especial bañadero, potreros, aguadas de molino, jagüeles y arroyo. Base ínfima 140 $ la hectárea.

EL VIERNES 15 de Abril á las 3.30 p. m. en nuestra casa, B. Mitre 451 Buenos Aires, remataremos por cuenta y orden de sus dueños. Linderos del campo, en conjunto: Al NE., M. Jacobé de Ayerza; NO. Leonardo Pereyra; SE., Carlos Pérez; SO., A. Pereyra y Almirón. En Iraola hay varias cremerías y tambos que pagan $ 20 y más la cuadra de arrendamiento. Campos linderos á éste que ofrecemos están arrendados para tambo. El campo está arrendado hasta el 31 de Diciembre 1910, debiendo los compradores respetar el contrato hasta su vencimiento. Para revisarlo dirigirse al señor Manuel Alvarez, casa de negocio en Cangallo, F. C. S. quien proporcionará los medios para ello. Más adelante detalles completos, Datos á nuestra casa. B. Mitre 451, Buenos Aires.—B. Alchourrón y Hnos. m23

JUDICIAL — 2285 VACUnos al corte: 4.483 lanares al corte: 318 yeguarizos; 409 cueros lanares: 32 cueros vacunos. Haciendas del establecimiento San José, de la sucesión de don José Agustoni, sito en el territorio nacional de la Pampa, sección 1a. departamento de General Pico, á 5 leguas de la estación Meridiano V. (F. C. O.). Remataremos con las haciendas á la vista por orden del señor juez doctor Ernesto Quesada, como pertenecientes á la referida sucesión.

EL DOMINGO 3 de Abril de 1910, á las 12 del día, después de un almuerzo campestre en el mismo establecimiento mencionado, sin base, al mejor postor y al contado, á saber: 125 novillos 3 1/2 años buen tipo frigorífico, listos para frigorífico; 145 id 2 1|2 años id id id cigorda y gordo; 255 id 1 1|2 años id id id muy buen estado; 100 vacas buenas mestizas gordas; 100 id id id id carne gorda y gordo; 200 vaquillonas 2 1|2 y 3 1/2 años muy buen mestizo buen estado; 100 id 1 1|2 años id id id id id; 140 id id id id id id id; 55 id id buen estado; 160 vacas incluso 80 terneros m. b. mestizo y m. b. estado; 700 id id; 350 terneros id id id id id; 140 id id; 70 terneros 1 1 a estado; 12 toros padres mayor parte de pedigree; 8 id de 2 años. Yeguarizo: 12 potros tiro liviano 2 1/2 años; 10 potrillos enteros 1 1|2 años; 25 yeguas tiro liviano buenas y gordas; 20 potrancas id id id 2 1|2 años; 20 id id id id 1 1/2 años; 54 yeguas incluso 27 potrillos buen mestizo tiro liviano; 1 padrillo alazán de carrera; 39 caballos de silla en 4 tropillas entabladas; 30 caballos de tiro en lotes. Lanar: 1.000 ovejas Rambouillet gordas en lotes; 1.300 id id id muy buen estado; 950 borregos 2 dientes muy buen estado; 665 id id id id; 350 borregos dientes de leche; 21 carneros Rambouillet usados; 5 id Lincoln id id id; 409 cueros lanares pelados; 32 id vacunos. Utiles y enseres que estarán á la vista el día del remate. Toda la hacienda es muy buena mestiza y está en muy buen estado tanto vacuna, como la yeguariza y lanar. Los compradores deberán retirar las haciendas en el término de 24 horas. Pasadas éstas se cobrará pastoreo á tanto por cabeza, según se estipule en el acto de la venta, pudiendo tener en estas condiciones campo por 3 ó 4 días más. Nuestra comisión del 4 por ciento á cargo de los compradores. El tren sale del Once el 2 á las 8 p. m. y llega á Meridiano V el 3 á las 7.24 a. m., á la llegada de este tren habrá coches que conducirán la concurrencia al remate y la retornarán á la estación. Para el retorno el tren pasa por Meridiano V el 3 á las 6.57 p. m. y llega al Once el 4 á las 7.10 a. m. Por más datos, á nuestra casa, B. Mitre 451 ó á la secretaría del señor Enrique A. Peña, tribunales, capital federal.—B. Alchourrón y Hnos. m27

4.000 VACUNOS MESTIZOS

Durham incluso 2500 novillos (1.000 de éstos 3 y 4 años bien encarnados), habiendo parte buena carne. 3er. remate feria de haciendas en el mercado La Esperanza, á 2 leguas de La Naranja, F. C. S.

EL MIERCOLES 30 de Marzo, remataremos por cuenta y orden de sus dueños, á saber: 720 novillos mayor parte 4 años tipo frigorífico en lotes, 2 marcas, buen estado invernada; 340 id id id en lotes; 400 id 3 y 4 años, tipo frigorífico buen estado invernada; 350 id 3 y 3 1|2 años id id id; 300 id 2 y 2 1|2 años buen estado, mestizos; 200 id 1 1/2 años id id id; 80 id 3 y 4 años mestizos buen estado; 650 vacas de vientre buen estado mestizas en lotes; 300 vaquillonas 2 1/2 y 3 años mestizas, en lotes; 400 id 1 1|2 años en lotes; 400 vacas incluso 200 terneros; 32 toros 2 y 3 años; 35 vacas de vientre invernada. Las haciendas se venderán en lotes según forma y condiciones que se especificarán en el acto de la venta. Los pasajeros de Buenos Aires que deseen concurrir al remate deberán tomar el tren que sale de Constitución el 30 á las 7.50 a. m., llegando á La Naranja á las 12.14 p. m. En este tren deberán almorzar los pasajeros antes de llegar á La Naranja, pues el remate empezará en seguida. Los pasajeros de Altamirano vía General Paz y trayectos tomarán el tren que sale de Constitución á las 6.25 a. m. y llega á Las Flores á las 11.20. Allí tendrán que trasbordar para el tren que va á La Naranja. Los concurrentes de Azul, Olavarría y trayectos deberán venir hasta Pardo llegando á este punto á las 12.34 p. m. del día 30. A la llegada del tren habrá coches que por el precio de 4 $ ida y vuelta conducirán al remate. A la llegada del tren á La Naranja habrá coches que llevarán la concurrencia en las mismas condiciones que el antedicho. Para el retorno habrá un tren especial que correrá de La Naranja hasta Las Flores entre 6.30 y 7 de la tarde. Los concurrentes del especial deberán munirse de su correspondiente boleto. Los que resulten compradores podrán obtener allí mismo campo para pastoreo por 30 días para las haciendas que compren. Probablemente habrá más hacienda. Seña 10 por ciento. Comisión 2 por ciento al comprador. Datos y pedidos de local á nuestra casa, B. Mitre 451, Buenos Aires.—B. Alchourrón y Hnos. m27

1.000 HECTAREAS DE MUY

buen campo muy refinado parte del establecimiento Las Mostazas, en el partido de General Guido, á 2 leguas de Labardén, ferrocarril Sud 6 de Maipú y 8 de Ayacucho. En 3 lotes de 474 hts. 406 ás. y 118 hectáreas á elección y con opción. Base módica 170 $ hectárea. Pago mitad al contado resto á 6 y 12 meses en dos cuotas iguales al 7 por ciento anual, por los dos lotes mayores, el otro lote al contado. El campo es en su mayor parte especial para invernada y para producir buena renta; muy poblado de pastos finos; tierras fertilísimas, muy linda población de estancia, gran galpón de material, departamento de peones, cochera, molino, con cañerías y aguas corrientes, gran monte de frutales y forestales, bañaderas y un sinfín de valiosas mejoras.

EL JUEVES 31 de Marzo, á las 2.30 p. m. en nuestra casa, B. Mitre 451 remataremos este campo por cuenta y orden de sus dueños. El campo figura en el mapa gráfico á nombre de José L. García, se revisa por Labardén, dirigiéndose al señor Justo García en el mismo establecimiento. En la cochería del señor Justo Coria, Labardén, conocen el campo. Todo comprador abonará 10 por ciento en seña y 2 por ciento de comisión. Datos á nuestra casa, B. Mitre 451, Buenos Aires.—B. Alchourrón y Hnos. m27

*1076 HECTAREAS en arren*damiento para ganadería en San Vicente, á una legua del pueblo, en 7 lotes, con opción, correspondientes á 7 potreros. Los lotes 1 al 4 forman el cuadro La Granja, teniendo cada una la superficie de 171 hectáreas, 05 áreas y base de 15 $ para la venta; población de material en los lotes 1 y 2, un molino con tanque en el centro de los 4 lotes que los surte de agua; si resultan varios arrendatarios para los 4 lotes, el establecimiento se encargará del cuidado del molino. Los lotes 5, 6 y 7 con superficies respectivas de 138 hectáreas, 46 áreas, 05 centiáreas; 168 hectáreas 74.84 áreas y 75 centiáreas, siendo los 7 lotes parte del establecimiento San Eliseo, de Acosta. En el lote 5 existe una población y un jagüel y en el lote 6 otro jagüel. Bases de venta: lote núm. 5; quince pesos y lotes 6 y 7 doce pesos hectárea. Todo el campo es especial, muy pastoso y con buenos alambrados. Condiciones: contrato por tres años y 9 meses; pago por semestres anticipados; garantía á satisfacción que deberá presentarse á nuestra casa con dos días de anticipación; entrega inmediata.

EL JUEVES 31 de Marzo, á las 4 de la tarde; en nuestra casa, B. Mitre 451, remataremos por cuenta y orden de su dueño. Para revisarlo, dirigirse por San Vicente al señor José Marlo en el establecimiento del señor Acosta. En la estación pueden pedir coches al encargado del tranvía, quien los proporcionará mediante módico precio. En el establecimiento hay teléfono número 1, San Vicente por el que se puede avisar más ó menos el día y hora de llegada. Todo comprador abonará un trimestre en seña más el 2 por ciento de nuestra comisión. Más adelante detalles completos. Datos y planos á nuestra casa, B. Mitre 451, Buenos Aires.—B. Alchourrón y Hnos. m27

Adolfo Bullrich y Cía.

CASAS

GENERAL URQUIZA 742—

A un paso del bulevar Independencia. En una de las arterias importantes de ese gran barrio. Una magnífica casa-habitación, amplia, de construcción sólida, con jardín al fondo y todas las comodidades exigibles. Mide 8.52 varas de frente por 63.30 varas de fondo en el costado Norte y 63.47 en el costado Sur, teniendo 12.69 varas en el contrafrente. Base de venta, 30.000 pesos. En ella se incluye una hipoteca por 14.000 pesos, al 8 1|3 por ciento anual que vence en Septiembre próximo y que puede tomar á su cargo el comprador.

EL DOMINGO 3 de Abril á las 4.30 de la tarde, en la misma. El edificio comprende frente moderno, imitación piedra con dos balcones ó celosías de hierro, puerta de entrada de cedro, vestíbulo con mamparas de cristales, sala, antesala, dos dormitorios, comedor que cuadra el patio, tres habitaciones más, cuarto de baño y w. c. Cocina con económica, w. c. y dos piezas altas para servicio. Fondo con jardín y arboleda. Patios de mosaicos, carpintería de cedro celosías, cielos rasos de yeso decorados todo en perfectas condiciones y lista para entrar á habitarla. Visitas desde seis días antes del remate de 7 á 11 a. m. y de 1 á 5 p. m. Exigiremos el 8 olo á cuenta y el 2 olo de nuestra comisión en el acto del remate.—Adolfo Bullrich y Cía. m27

UNA LINDA CASA EN UN

barrio de mucho porvenir. Calle Santander núm. 46, á un paso de la avenida La Plata que se está adoquinando de San Juan á Caseros, y pronto tendrá tranvía eléctrico. Edificio sólido construido con excelentes materiales, que ocupa un terreno de 10 varas de frente por 41.73 vs. de fondo. Base, $ 7.000, pudiendo el comprador tomar á su cargo una hipoteca por $ 3.000 que reconoce.

EL DOMINGO 3 de Abril á las 3 p. m. en la misma. El edificio consta de tres habitaciones, gran comedor, w. c. de material en cal con galería, cielo raso de yeso, pisos pino de tea, puertas y persianas de cedro pozo semisurgente con bomba y depósito con cañerías, hay dos piecitas de madera, jardín al frente y amplio patio de mosaico. Puede visitarse en cualquier momento. Exigiremos 8 olo á cuenta y 2 olo de nicomisión. Informes. Florida 269 y 273. —Adolfo Bullrich y Cía. m27

TERRENOS

EN BANFIELD—A 5 CUAdras al Oeste de la estación, rodeados de hermosas villas y chalets de reciente construcción. Barrio moderno que progresa rápidamente, 7 espléndidos lotes con frentes á las calles Rodríguez Peña, San Martín y Vieytes, está última con vía de tranvía á vapor recientemente inaugurado. Hay una espléndida esquina de 15.18 vs. por 58.07 vs., cinco lotes de 10 vs. por 55 vs. y un lote de 15 vs. por 83 vs. Forman parte de la antigua quinta de don Sebastián Martínez. Base de venta $ 5 vara cuadrada.

EL DOMINGO 3 de Abril, á las 4 p. m., sobre los mismos terrenos. Exigiremos 8 olo á cuenta y el 2 olo de nuestra comisión. Planos y detalles en nuestra casa, Florida 269 y 273 y San Martín 254. m27

CUCHA-CUCHA Y MEDAnos. A menos de una cuadra de la Avenida de Bella Vista, adoquinada y con tranvía que va de Chacarita á Flores, y á dos cuadras de la Avenida San Martín con doble vía del tranvía No. 86 que va á la Plaza de Mayo. Barrio destinado á transformarse rápidamente, y que ya cuenta con notables edificios. 5 magníficos lotes que comprenden la esquina con 12 varas á Cucha-Cucha por 45 á Médanos. dos lotes con frente á la primera de 10 varas por 45 cada uno y dos lotes de 10 vs. por 32 vs. sobre Médanos. Base $ 8 la vara cuadrada.

EL LUNES 4 de Abril (fiesta), á las 4 p. m., en los mismos. Exigiremos 8 olo á cuenta de precio y el 2 olo de nuestra comisión. Planos é informes, en nuestra casa, Florida 269 y 273. m27

34 LOTES DE TERRENO EN

San Fernando. A cuadra y media al Este de la estación del ferrocarril B. A. y Rosario. Al lado de las Aguas Corrientes. Sobre la avenida San Martín que conduce al río y al balneario. Sobre el futuro canal Mitre, obra de gran trascendencia, destinada á dar gran impulso á la zona que atraviese, 34 lotes con frente á la avenida San Martín y calles de Las Conchas, San Isidro y Punta Chica. Las superficies varían entre 225 y 2,000 vs. cs. cada uno. Venta sin base, á tanto por mes el lote, á pagar en 60 mensualidades, sin interés.

EL LUNES 4 de Abril (fiesta), á las 2 p. m., en los mismos terrenos. En el acto del remate se exigirán dos mensualidades y el 2 olo de nicomisión, debiendo abonarse otras dos al retirarse el título provisional dentro de los quince días remate en nicasa. Posesión inmediata, previo amojonamiento por el ingeniero C. Paquet. Título definitivo una vez abonadas las primeras diez mensualidades por ante las oficinas del escribano señor Pedro Oscoby, San Martín 195. Planos pueden obtenerse en nuestra casa Florida 269 y 273, y San Martín 254, ó en el mismo terreno.—Adolfo Bullrich y Cía. m27

EN MAR DEL PLATA—A

una cuadra de la Plaza Colón, rodeado de espléndidos chalets, lindando con el del señor Carlos Diehl. En la manzana número 201, Calle Almirante Brown entre Arenales y Tucumán. Un espléndido terreno de 16 varas de frente al NE. por 60 varas de fondo. Sin base. Al contado.

EL SABADO 2 de Abril á las 2.30 de la tarde, en nuestra casa Florida 269 y 273. Exigiremos 8 olo á cuenta y 2 olo de nuestra comisión.—Adolfo Bullrich y Cía. m27

EN MAR DEL PLATA—LA

esquina de Santa Fe y Alvarado. Una de las ubicaciones interesantes y de porvenir. Excelentes dimensiones 20 varas de frente á Santa Fe por 35 varas á Alvarado, quinta 276. Sin base. Al contado.

EL SABADO 2 de Abril á las 2.30 de la tarde en nuestra casa, Florida 269 y 273. Seña 8 por ciento. Comisión 2 por ciento.—Adolfo Bullrich y Cía. m27

CAMPOS

LOS PASTIZALES EN LA

Pampa Central—35.000 hectáreas en la sección 19, formadas por la mitad Sur del lote 21 y el lote 22 de la fracción A y los lotes 1 y 2 de la fracción B. Campos reputados como de lo mejor de la zona, aptos para ganadería y agricultura, con tierra vegetal y agua de 2 á 10 metros de profundidad. Están cruzados por el camino que va de General Acha á Chosmalal y por el ferrocarril proyectado de General Acha á Antuco. Campos de muy buenos y variados pastos, entre los que predominan el alfilerillo, gramillas, flechilla, pasto colorado, coirón y otros pastos de estación. Tiene aguada de los arroyos Potrol, Barranca Colorada y un brazo del Atuel que atraviesa los lotes 1, 2 y 21. A sólo 10 leguas al Norte se halla la colonia Mitre, á 15 leguas el paraje denominado La Copelina, donde se ha formado un buen núcleo de población, que cuenta ya con su juzgado, comisaría, y colegio. Allí acuden con frecuencia ganaderos chilenos que recorren las numerosas estancias de los alrededores, comprando haciendas, por las que pagan precios muy satisfactorios, lo que ha estimulado la formación de establecimientos de importancia. Los Pastizales son campos muy conocidos por su calidad superior se prestan tanto para ganadería como para agricultura. Son campos parejos, sin monte de ninguna especie, en condiciones de soportar de 2.500 á 3.000 ovejas por legua en su estado actual. Su venta se efectuará en 14 lotes de 2.500 hectáreas cada uno, con base de 8 pesos la hectárea en condiciones ventajosas de pago: 25 por ciento al contado, 25 por ciento á 6 meses y el resto á 12 y 18 meses de plazo, con pagarés hipotecarios y 6 por ciento de interés anual.

EL MARTES 5 de Abril, á las 3 de la tarde, en nuestra casa Florida 269 al 273 y San Martín 254. Puede ir á visitarse por General Acha, Limay, Victorica ó Telén. Conviene hacerlo, sin embargo por el primer punto, que ofrece mayores comodidades. Estos campos están amojonados, tienen mensura judicial aprobada. El comprador se dará por recibido según título y tomará posesión por su cuenta. Las escrituras se otorgarán en esta capital por ante los escribanos Pedro Zamit y Miguel Vañell. Planos pueden solicitarse en nuestra casa central ó sucursales. En General Acha pueden dirigirse los interesados al Hotel París, donde hallarán comodidades y elementos para ir á revisar los campos. A los compradores se les exigirá el 8 por ciento á cuenta de precio y el 2 por ciento de nuestra comisión.—ADOLFO BULLRICH y Cía. m23

EL PUEBLO PLOMER—LA

planta urbana, las quintas y chacras que forman este pueblo, situado sobre la estación Plomer de la Compañía General de Ferrocarriles de la Provincia de Buenos Aires, á una hora y minutos de la capital, en la jurisdicción del partido de Las Heras 252 lotes de pueblo con superficies que varían entre 400 y 2.500 metros cuadrados; 9 quintas de 2 hectáreas y 50 áreas y 32 chacras de 7 hectáreas hasta 25 hectáreas cada una. Venta sin base; los lotes en 36 mensualidades, sin interés; las quintas y chacras 1|3 parte al contado, 1|3 parte á un año y 1|3 parte á dos años de plazo, con 7 por ciento de interés anual y garantía hipotecaria. Título definitivo y posesión inmediata.

EL JUEVES 7 de Abril, á las 2.30 p. m., en nuestra casa Florida 269 y 273 y San Martín 254. Son tierras de gran capacidad, aptas para todos los destinos: para granjas, alfalfares, tambos ó sementeras no hay nada que las supere. Su proximidad á la estación y á la capital les aseguran un excelente mercado para sus productos. Pueden irse á visitar por la estación Plomer, tomando el tren que sale de la estación Buenos Aires, calle Vélez Sársfield esquina Suárez, diariamente, á las 7.20 a. m., habiendo tren de regreso los domingos y días de fiesta á las 3.37 p. m. y los días hábiles á las 8.10 y 11.06 a. m. Las escrituras deberán firmarse por ante la escribanía de los señores Pueyrredón y Bravo, Avenida de Mayo 733. Pidan planos en nuestra casa. A los compradores de solares se exigirán tres mensualidades y á los de quintas y chacras 8 por ciento á cuenta. Nuestra comisión del 2 por ciento es á cargo de los compradores. —ADOLFO BULLRICH y Cía. m22

"LA ROSAURA", EN PERgamino, á 6 años de plazo. 1.150 hectáreas, 93 áreas y 62 centiáreas en 7 lotes desde 100 hasta 550 hectáreas cada uno. Se hallan en la zona agrícola por excelencia, servida por vías férreas de acceso á los puertos de exportación de Rosario, San Nicolás, Villa Constitución y Buenos Aires. Allí donde los arrendamientos señalan los más elevados tipos de renta, basados en los grandes rendimientos que esas feraces tierras brindan. Los campos de La Rosaura distan 3 1|2 leguas de Pergamino, 3 1|2 de Socorro y á sólo 2 leguas de Alfonso. Lindan con la sucesión de E. Grondona, don Manuel A. Ocampo, sucesión Iraegui, sucesión de C. Roth y don Alfredo Grondona. Figura en el plano gráfico á nombre de Carlos Grondona. Están alambrados por tres costados y tienen población principal que comprende casa-habitación, departamento de peones, galpones, montes, corrales, etc. Venta, como judicial, por orden y cuenta de la sucesión de doña Rosario G. de Grondona. A largos plazos. Bases de venta 164.67 pesos la hectárea de los lotes 1 á 7 y 209 pesos la hectárea de los lotes 1 al 6 que representan el equivalente de una hipoteca en oro que reconoce por seis años, al 7 por ciento de interés anual, que debe tomar á su cargo el comprador. Esta hipoteca podrá, trascurridos los tres primeros años, levantarse totalmente ó amortizarse en cuotas no menores de 25 por ciento previo aviso por escrito con 90 días de anticipación. Los intereses se abonarán por semestres anticipados en esta capital. El excedente entre la base y el precio de compra se efectuará al contado en el acto de escriturar, debiendo hacerlo por ante el escribano de Pergamino, señor Pedro Bordato. El remate se efectuará en el hotel de Roma, en Pergamino.

EL DOMINGO 10 de Abril, á las 2.30 de la tarde. Todos los lotes están arrendados con contrato hasta el 30 de Abril de 1911, á 28 pesos la cuadra al año, han sido medidos y amojonados por el ingeniero señor Standke, á quien pueden dirigirse en Pergamino por informes y planos. Para inspeccionar el campo podrán dirigirse al señor Germán Niedfeld ó directamente al establecimiento. En el acto del remate se exigirá el 8 por ciento á cuenta y el 2 por ciento de nuestra comisión. Mayores datos solicítense en Pergamino, en las oficinas del escribano señor Bordato ó en nuestra casa, Florida 269 y 273 y San Martín 254, capital federal.—Adolfo Bullrich y Cía. m24

7 CHACRAS EN PERGAMIno. A 12 cuadras de la estación Pinzón, de la Compañía General de Ferrocarriles de la Provincia de Buenos Aires. Parte de los reputados campos de Santa Rita de Ruiz. Tierras ricas insuperables para agricultura, de ubicación estratégica, dentro de la región privilegiada del partido. Son 247 hectáreas 15 áreas y 46 centiáreas á dos leguas más ó menos de la ciudad de Pergamino centro comercial importante y en el palmo de las líneas que conducen á Buenos Aires Rosario y San Nicolás, con ramales á Melincué, Colón, Villa Constitución, etc. Las chacras tienen superficies que varían entre 30 y 40 hectáreas, que lindan con los campos de Carmen R. de Moreno, sucesión San Martín, Riera y Puentes y Alejandro Ocampo, todos explotados con sementera. La venta se hará con la base de 300 pesos la hectárea, á plazos, muy cómodos. Una cuarta parte al contado, una cuarta parte á un año y el resto á diez y ocho y veinticuatro meses de plazo. Con garantía hipotecaria y 7 olo de interés anual, pagadero por semestres anticipados, pudiendo los compradores chancelar el total de la deuda en cualquier momento, previo aviso de un mes. El remate se efectuará en Pergamino, en el hotel de Roma.

EL DOMINGO 10 de Abril á las 2.30 de la tarde. Las chacras han sido amojonadas por el ingeniero señor Standke y se dará posesión inmediata de ellas en seguida de escriturar, la que deberán hacer por ante el escribano señor Pedro María López, de Pergamino. Exigiremos 8 por ciento á cuenta y 2 por ciento de nuestra comisión en el acto del remate. Por planos y otros informes ocurrir en Pergamino á las oficinas del escribano mencionado, al señor Standke ó al Hotel de Roma, ó por correo ó personalmente á nuestra casa, Florida 269 y 273, capital federal.—Adolfo Bullrich y Cía. m27

ANIMALES - FERIAS

2.000 VACUNOS DE ALTA

mestización Durham, Existentes en el establecimiento Santa Matilde, del señor Eduardo de Carranza Vélez, distante 5 leguas de la estación y pueblo de Arrecifes, F. C. C. A. Se rematarán

EL VIERNES 1o. de Abril á las 2 de la tarde, en el mismo establecimiento con las haciendas debidamente clasificadas y en lotes

DETALLE

100 novillos mestizos Durham, 3 y 3 1/2 años.
397 ídem ídem, 1 1/3 y 2 años.
147 piezas vacas y crías, primer plantel.
111 piezas vacas y crías, segundo plantel.
177 vacas secas.
96 vaquillonas de plantel.
634 vacas incluso 268 terneros.
307 vaquillonas 1 y 2 años.
4 toros Durham puros de pedigree (3 importados).
7 vacas y vaquillonas puras de pedigree, inscriptas, hijas de importada.
10 toros Durham, de 3 años, puros por cruza.
27 ídem ídem 2 años, ídem ídem.
32 toritos ídem, 1 año, ídem ídem.

NOTA—Los planteles del establecimiento Santa Matilde han sido siempre servidos por toros de pedigree adquiridos en nuestra casa á altos precios, y sus haciendas generales representan treinta años de prolija selección, á punto de que de los rodeos (que hoy pueden considerárseles puros por cruza) se han vendido en repetidas oportunidades lotes de vaquillonas para planteles de distintos establecimientos de la república. Los compradores tendrán campo gratuitamente por el término de quince días.

ASISTENTES AL REMATE

Los pasajeros de Buenos Aires y trayecto tomarán el tren que sale de Retiro (Oeste) el día del remate á las 7.25 a. m. debiendo almorzar en el tren. Los pasajeros de Córdoba y trayecto deben tomar el tren que sale de dicha ciudad el jueves 31 á las 3.05 p. m. Los que vengan del Rosario pueden hacerlo por la línea del Central Argentino, saliendo la víspera del remate á las 9.30 p. m., ó por la línea del Central Córdoba (extensión á Buenos Aires), tomando el tren que sale el viernes 1o. de Rosario á las 8 a. m. y parará antes de llegar á la estación Santa Lucía en el sitio señalado por nuestra bandera y donde esperarán carruajes para trasladar á los concurrentes al remate. Para los pasajeros que viajen por Arrecifes habrá carruajes á las 8 a. m. en el hotel El Moderno, del señor Marchessi, y á la llegada del tren de Buenos Aires en la estación, los que conducirán á los interesados cobrando $ 5 por persona y viaje de ida y vuelta. En la estancia se servirá un almuerzo campestre á las 12.30 p. m. Nuestra comisión del 4 olo es á cargo de los compradores. Por otros informes dirigirse á nuestra casa, Florida 269 y 273 y San Martín 254.—Adolfo Bullrich y Cía. m23

2527 VACUNOS, 472 Yeguarizos y 4035 lanares.—Haciendas existentes en el establecimiento San Rafael, del señor Diego S. Barrutti, situado á dos leguas de la estación General Pinto, ferrocarril Oeste. Se rematarán

EL MARTES 29 Marzo, á las 9.30 a. m., en el mismo establecimiento, donde se servirá un almuerzo campestre, después del remate.

DETALLE

Hacienda vacuna—
Rodeo El Trebolar, 262 vacas con 262 terneros.
" La Raquel, 227 vacas con 227 terneros.
" La Avanzada, 100 vacas con 98 terneros.
" Las Víboras, 255 vaquillonas de 1 y 1|2 años.
" Curupaytí, 439 novillos de 3 y 1|2 años.
" El Guanaco, 265 novillos de 1 y 1/2 años.
" El Retiro 28 novillos de 1 y 1|2 años, 60 vaquillonas de 2 y 1|2 años.
" El Porvenir 200 novillos de 3 y 4 años gordos.
" Limay, 60 vacas puras por cruza, 50 bueyes.
Hacienda yeguariza—
Rodeo El Porvenir 30 yeguas.
" El Carmen, 33 yeguas con 33 potrillos.
" La Raquel, 40 potrancas de 1 y 1|2 años.
" El Yaguareté, 30 potrillos de 1 y 1|2 años.
" Las Víboras 30 yeguas con 30 potrillos.
" La Gama, 45 potros tiro liviano, de 3 á 5 años.
" La Esperanza 16 potrillos Clydesdale, de 1 y 1|2 años.
" La Esperanza 21 potrillos Shire de 1 y 1|2 años.
" El Guanaco, 12 potros tiro pesado.
" El Guanaco, 48 potros tiro liviano.
" El Guanaco 4 padrillos livianos.
" El Guanaco 8 padrillos livianos.
" El Puma, 30 yeguas de tiro liviano.
" El Puma, 30 potrillos de tiro liviano.
" La Angélica 12 potrillos Hackney, de 1 y 1|2 años, 30 yeguas.
Hacienda lanar—
Majada La Sarita, 1.150 ovejas mestizas Lincoln.
" El Mirador, 1.029 ovejas Rambouillet Lincoln.
" El Trebolar 600 capones mestizos Lincoln.
" La Esperanza, 650 borregas mestizas Lincoln 25 carneros Lincoln.
" El Correntino, 580 borregos mestizos Lincoln.

Los que de Buenos Aires deseen asistir al remate deben tomar el boleto para el dormitorio especial que quedará en General Pinto y correrá con el nocturno que sale el lunes 28 á las 8 p. m. de la estación Once, llegando á General Pinto á las 4.30 a. m. En dicha estación habrá carruajes que llevarán la concurrencia al establecimiento.

Nuestra comisión del 4 por ciento es á cargo de los compradores. Otros informes á nuestra casa central Florida 269 y 273 y San Martín 254.—Adolfo Bullrich y Cía. m23

5.000 NOVILLOS MESTIZOS

de 3 y 4 años, tipo frigorífico, en buen estado existentes en el establecimiento El Moro, campo conocido por de Mascías, estación El Moro, ferrocarril Sud.

EL SABADO 2 de Abril, á las 12 m., en el mismo establecimiento, por orden y cuenta de los señores Augusto W. Pierce é hijos. Después detalles. Informes en nuestra casa, Florida 269 y 273 y San Martín 254.—Adolfo Bullrich y Cía. m12

1740 VACUNOS MESTIZOS

Durham y Hereford y 40 yeguarizos. Las haciendas existentes en el establecimiento San Francisco, de la señora Josefa C. de Gutiérrez, á 6 leguas de Carlos Casares, F. C. O., y una y media legua de la estación Centenario de la Cía. General del FC. de la Provincia de Buenos Aires. Se rematarán EL JUEVES 14 de Abril, á la 1 de la tarde. Próximamente detalles. Otros informes, á nuestra casa central, en Buenos Aires. Florida 269 y 273 y San Martín 254.—Adolfo Bullrich y Cía. m27

Tasca y Arbeleche

EN CHASCOMUS, F. C. S.—

20. gran remate feria en el local de la Sociedad Rural.

EL LUNES 28 y MARTES 29 de Marzo de 1910, á las 12 del día.
5.000 vacunos incluso 2.300 novillos tipo frigorífico.
800 lanares.
600 yeguarizos Clydesdale, Trakhenen, Hackney, Percherones, y de carrera, procedentes de los importantes establecimientos de los señores, sucesión Vivot, Enrique Pérez, José F. Casalins, Santamarina, F. Senillosa, Acebal, Alberto Casares, H. Martínez, A. N. Walker y otros. Por pedidos de local é informes, dirigirse en Chascomús al señor Domingo Onnainty ó á nuestro escritorio en la capital federal, Cuyo 839. m15

5.000 ANIMALES VACUNOS

800 lanares y 600 yeguarizos, segundo remate feria de hacienda vacuna y lanar, en Chascomús.

EL LUNES 28 de Marzo, á las 12 del día, en el local de la Sociedad Rural, después de un almuerzo campestre, venderemos ganado vacuno y lanar y

EL MARTES 29 por la mañana yeguarizo de tiro y silla, y por la tarde á corral, según el siguiente

DETALLE:

500 novillos tipo frigorífico de 3 1|2 y 4 1|2 años, buen estado, una marca.
250 novillos id id id.
180 novillos mestizos Durham, buen estado, de 3 1/2 años.
100 novillos mestizos Durham, de 3 1|2 á 4 1|2 años, muy buen estado.
66 novillos de 4 1/2 años, especiales en estado y clase.
400 novillos de 3 1|2 y 4 1|2 años, muy buen estado, mestizos Durham.
825 novillos mestizos Durham, de 2 1/2 y 3 1|2 años, buen estado.
278 novillos mestizos Durham, de 1 1|2 años, buen estado.
46 novillos de 1 1/2 y 2 1|2 años.
15 vacas especiales gordas.
410 vacas gordas, en lotes.
900 vacas buen estado, para invernada, mestizas Durham.
614 vacas al corte, mestizas Durham.
114 vacas lecheras con 114 terneros, procedentes del establecimiento del señor José Iturregui, hacienda especial, uno de los más afamados tambos de Chascomús.
100 vaquillonas de 1 1|2 y 2 1/2 años, de igual procedencia.
50 vaquillas mestizas Durham, de 1 1|2 años.
1.020 capones y ovejas gordas para matadero y consumo.
25 potros Percherones, una marca.
15 potros Clydesdale, marca Newton, de 2 1|2 años.
3 yuntas de tiro, marca Barretto.
1 potro alazán palenqueado.
28 potros Percherones palenqueados, marca Walker.
40 potros tiro liviano, palenqueados, marca Querejeta.
40 yeguas tiro liviano id id.
20 yeguas chúcaras, id id.
29 potros tiro liviano, alazanes especiales, marca Casalins.
25 potrancas alazanas, Hackney, id id.
21 potros Clydesdale.
4 yeguas de silla.
4 caballos id id.
11 potros Percherones.
10 caballos y yeguas de silla y tiro.
15 mulas Percheronas especiales marca Sáenz Valiente.
14 yeguas Clydesdale, id id.
2 caballos silla id id.
2 yeguas tostadas, id id.
25 yeguas tiro liviano.
16 potrancas Percheronas, 3 años, palenqueadas.
10 potros, id id id.
40 yeguas tiro liviano.
6 caballos de pecho.
15 yeguas Anglonormando, especiales, marca doctor Pérez.
11 potrancas tordillas, especiales, marca sucesión Vivot.
23 yeguas oscas, id id.
35 yeguas Percheronas y tiro liviano, marca Santamarina.
20 potrancas, id id.
2 caballos alazanes de pecho y silla.
10 yeguas Clydesdale puras por cruza.
10 mulas de 4 años, mestizas gordas.
6 yuntas de potros, tiro liviano, Hackney, marca sucesión Vivot.
1 yunta petizos gateados Hackney.
1 potro tordillo.
15 yeguas tiro liviano.
1 tropilla petizos Hackney, compuesta de seis petizos y una yegua.
10 caballos silla y pecho.
42 caballos silla y tiro.

NOTAS:

Las personas de la capital federal y estaciones intermediarias que deseen costearse al remate, deberán tomar el tren que sale de Constitución á las 7 a. m. y llega á Chascomús á las 9.23 y estar de regreso en Buenos Aires á las 6 p. m. del mismo día. Las cantidades son más ó menos. Comisión vacuno y lanar 2 olo al vendedor y 2 o/o al comprador, yeguarizo 3 o/o al comprador y 3 olo al vendedor. Seña 10 olo. Cualquier ulterioridad respecto del remate la haremos constar en LA PRENSA y "La Nación". El remate se efectuará aunque llueva. Por más datos al señor Domingo Onnainty, en Chascomús y en nuestro escritorio, calle Cuyo 839, Buenos Aires. v28

Camps y Cuesta

3.500 VACUNOS, INCLUSO

1.750 novillos: 2.000 lanares: 130 yeguas y potros. Gran remate liquidación de las haciendas del establecimiento Los Alfalfos, de los señores Lamarca Hnos., á 5 leguas de Carlos Casares, F. C. O. Venta liberal y forzosa, por haberse vendido el campo.

EL JUEVES 31 de Marzo de 1910, en el mismo establecimiento después del almuerzo campestre con que se obsequiará á los concurrentes, procederemos á la venta en remate de las reputadas haciendas, según detalle:

270 novillos mestizos Durham, de 3 1/2 á 4 años, buen estado.
450 novillos Durham y Hereford de 2 1|2 á 4 años, gordos.
280 novillos Durham y Hereford de 2 1/2 á 3 años, gordos.
500 novillos Durham y Hereford, de 1 1|2 á 2 años, gordos.
250 novillos mestizos Durham 2 1|2 á 3 años, buen estado.
1.100 vacas secas mestizas, gordas y carne gorda.
450 vacas mestizas, con 450 terneros, buen estado.
250 vaquillonas de 2 1|2 á 3 1/2 años, servidas por toros Durham.
1.400 capones gordos, para matadero y frigorífico.
600 ovejas gordas, para matadero.
53 potros tiro liviano, mestizos, de 2 y 3 años.
77 yeguas tiro liviana, mestizas, de 2 y 3 años.

Nuestra comisión: 4 olo al comprador. En la estación Carlos Casares habrá carruajes que por módico precio conducirán la concurrencia al lugar del remate. Más datos á nuestro escritorio, en Carlos Casares, F. C. O. v30

Agustín S. Gamba y Cía.

CARRUAJES, CABALLOS Y guarniciones, etc. en nuestra casa, Belgrano 2644.

TODOS LOS MARTES Y VIERNES á las 2 de la tarde. Las consignaciones para remate se reciben todos los días hábiles hasta las 6 de la tarde y los días de remate hasta las 12 m. v31

EL MARTES 29 DE MARZO

á las 2 p. m. en nuestra casa, Belgrano núm. 2644, remataremos un soberbio lote de potros percherones, muy especiales, marca del señor Sáenz Valiente, procedencia Chascomús, siendo inútil toda ponderación dada su marca muy conocida y acreditada en plaza. v29

EL MARTES 29 DE MARZO

á las 2 p. m., en nuestra casa, Belgrano 2644, remataremos un espléndido lote de yeguas pesadas, procedentes de Divisadero, llamando su especial atención sobre este lote de animales, pues son muy recomendables, tanto por su clase como por su espléndido estado de presentación. v29

EL MARTES 29 DE MARZO

á las 2 p. m., en nuestra casa, Belgrano 2644, remataremos un buen lote de yeguas pesadas y livianas de muy buena marca, procedentes de Laprida, todos animales de muy buena clase y buen estado de presentación. v29

EL MARTES 29 DE MARZO

á las 2 p. m., en nuestra casa, Belgrano 2644, remataremos un buen lote de caballos de tiro y silla, de muy buena clase y buen estado de presentación, procedentes de Primera Junta (F. C. O.), llamando su atención por ser animales de buena marca y de excelente estado de gordura. v29

EL MARTES 29 DE MARZO

á las 2 p. m., en nuestra casa, Belgrano 2644, remataremos varios lotes de yeguas entre las cuales hay muy buenas y varios lotes de caballos de tiro y silla, otros de tiro solo y en yunta y muchos otros que no se detallan. v29

EL MIERCOLES 30 de MARzo á las 2 p. m., en nuestra casa, Belgrano 2644, remate especial; próximamente detalles. v29

A. R. NAVARRO & Cía.

EN ROJAS, F.C.C.A. y F.C.C.B.A.

EL MIÉRCOLES 30 DE MARZO DE 1910

Liquidación de las haciendas de "LA ESTRELLA", del señor Santiago F. Ballesty.

3.400 NOVILLOS Y VACAS 3.400
115 CABALLOS Y YEGUAS 115
INCLUSIVE
2.000 NOVILLOS 2.000

tipo frigorífico de 2 y 1|2 á 3 y 1|2 años.

Recomendamos ver detalles y demás datos en este mismo diario. v29

A. R. Navarro y Cía.

17. REMATE FERIA EN Pergamino, F. C. C. A. En nuestras instalaciones de La Amalia.

EL DOMINGO 27 de Marzo de 1910, á las 2 p. m., venderemos: 3.550 novillos y vacas; 1.300 capones y ovejas 1.300; 80 caballos y yeguas.

Detalles:

70 vacas gordas especiales.
100 novillos mestizos Durham gordos.
150 vacas gordas para consumo.
700 novillos 1 y medio á 3 y medio años, mestizos Durham, buena clase y estado.
700 vacas mestizas Durham al corte, (350 vacas y 350 terneros).
400 vacas secas, mestizas Durham, buena clase.
50 novillos mestizones especiales, para bueyes.
200 vaquillonas mestizas Durham 1 y medio y 2 y medio años, buena clase y estado.
300 vacas mestizas Durham al corte, buena clase, carne gorda arriba.
30 bueyes gordos para mataderos.
200 vacas al corte, mestizones, buen estado.
100 novillitos de un año y medio, mestizos Durham, buen estado.
200 novillos mestizos Durham, 2 1|2 años buen estado.
150 novillos mestizos Durham, 3 1|2 años carne gorda.
120 vacas caponas, cigorda y gordas.
100 vacas mestizas Durham, buen estado.
1.300 capones y ovejas Lincoln y Rambouillet.
30 caballos y yeguas de tiro y silla.
15 potros tiro pesado.
15 potros tiro liviano.
20 potros mestizos.

Con seguridad habrá mayor número de haciendas. Comisión 2 olo al comprador é igual al vendedor en vacuno y lanar y 3 olo á cada parte en yeguarizo y reproductoras. Más datos y pedidos á nuestros escritorios en Pergamino y Cuyo 760 Buenos Aires.—A. R. Navarro y Cía. m25

GRAN REMATE LIQUIDAción de las haciendas del establecimiento La Estrella en Rojas, F. C. C. A.

EL MIERCOLES 30 de Marzo de 1910, después de un almuerzo campestre, procederemos á la venta en remate, en el mismo establecimiento, y por orden y cuenta de su dueño don Santiago F. Ballest y por haberse arrendado el campo las siguientes haciendas:

3.361 novillos y vacas 3.361
113 caballos y yeguas 113
8 mulas de trabajo 8

DETALLE:

650 novillos mochos mestizos Durham de 2 y 1/2 años muy buen estado.
200 novillos mestizones Durham, 3 y 1|2 años muy buen estado.
430 novillos id id id 3 y 1/2 años.
400 novillos id id 2 y 1|2 años.
160 novillos id id 1 y 1|2 id.
40 novillos criollos de 5 años.
90 novillos id id id 4 id.
130 vacas nuevas mestizas Durham, con 130 terneros.
270 vaquillonas mestizas Durham de 2 y 1/2 años, especial para cría.
265 vaquillonas mestizas Durham de 1 y 1/2 años, especial para cría.
120 vacas mestizas Durham inclusive 60 terneros.
45 vacas secas mestizas Durham.
90 vacas al corte mestizas Durham, muy especial.
75 vacas id lecheras Holstein puras.
1 toro Holstein puro.
25 torunos Durham buen estado.
75 bueyes de trabajo, mestizos Durham, muy buenos.
15 toros Durham puros.
100 vacas gordas, Durham, en lotes.
220 vacas mestizas Durham al corte.

YEGUARIZO

8 potros tiro pesado palenqueados.
6 potros livianos.
8 yeguas tiro pesado mansas.
5 yeguas Clydesdale 4 años.
10 potros de 3 años, tiro pesado.
26 yeguas Clydesdale (manada con 6 potrancas).
1 padrillo Clydesdale puro.
30 caballos de tiro y silla.
20 yeguas de tiro y silla.
8 mulas, algunas mansas.

Los pasajeros de Buenos Aires y trayectos deberán tomar el tren F. C. C. A. (nocturno) que sale de la estación Retiro el martes á las 9.30 p. m. llegando á Rojas el miércoles á las 5.45 a. m. ó el del F. C. C. B. A. que sale de la estación Chacarita el miércoles á las 7.50 a. m. llegando á Rojas á la 1.25 p. m. A la llegada de los trenes habrá coches en la estación para conducir á los interesados al lugar del remate al precio de $ 2 ida y vuelta por pasajero. Llamamos la atención de los señores interesados sobre este importante remate por tratarse de hacienda de alta mestización Durham, gran estado y en lotes casi todo de sola marca. Nuestra comisión del 4 olo en vacunos y 6 olo en yeguarizos será á cargo de los compradores. Los compradores que lo deseen podrán dejar la hacienda en el mismo campo, con pastage gratis por el término de veinte días, siendo de su cuenta los gastos de cuidado, etc., sin responsabilidad para la estancia por pérdidas ó extravíos. Para más datos, ocúrrase á nuestro escritorio, Cuyo 760, Buenos Aires. —A. Navarro y Cía. m26

Lanús y Cía.

Martillero: Ignacio Zubiliaga

EN GENERAL RODRIGUEZ

F. C. O. 27 remate feria de haciendas generales en nuestras instalaciones.

EL SABADO 2 de Abril á la 1 p. m. Oportunamente detalles. Pedidos de local é informes á nuestro escritorio, B. Mitre 544 ó á nuestro socio y representante en General Rodríguez señor Eugenio L. Mansey. m24

A. H. Meyer Freudenberg

JUDICIAL.—218 VACUNOS.

2 toros Durham, 345 ovejas 3 lienzos lana, 134 cueros lanares y 14 vacunos.

EL 27 de Marzo, á la 1 p. m., en Pehuajó estancia Mal Principio de la sucesión Juan Ochatt, por orden del señor juez doctor Dermidio A. Lascano, secretaría Gnecco, sin base, á mejor postor y al contado. Comisión 4 por ciento y 5 por ciento. Más datos al martillero, en La Plata, calle 49 núm. 927. m23

"La Ganadera"

(Sociedad Anónima)

*2.000 VACUNOS BUEN mes*tizos Durham incluso 200 bueyes especiales para trabajo. Liquidación por desalojo de campo, por cuenta y orden del señor Antonio Ruano; á 2 leguas de la estación Pirovano F. C. S. Trilladoras, chatas y gran cantidad de útiles de agricultura. 4 olo de comisión á cargo del comprador. v2

EN DAIREAUX, F. C. SUD

1.000 hectáreas de espléndido campo, subdividido en 164 lotes de solares, quintas y chacras. Agua dulce á 3 metros. Pago en 40 mensualidades con 6 o/o de interés anual.

EL DOMINGO 10 de Abril de 1910, á las 12 m. sobre los mismos terrenos. El pueblo de Daireaux, situado sobre la vía de Bolívar á Guaminí, hace apenas 5 años que se ha creado, cuenta ya con más de 400 casas, colegios, iglesia, telégrafo de la provincia, teléfono, 2 plazas é importantes casas de negocio. Exporta anualmente un millón y medio de bolsas de cereales, lo que por sí solo, demuestra la bondad de los campos que la circundan. La creación del partido Caseros, con asiento en Daireaux, está ya sancionado, en parte, por la H. Legislatura de la provincia. 2 o/o de comisión al comprador. Pidan planos é informes á nuestro escritorio, en Bolívar, F. C. S.—Juan Salduna gerente. v9

A. G. de la Vega é hijo

EL 10 DE ABRIL PROXIMO

darán su 1er. remate feria en el local de la Sociedad Rural en Balcarce (F. C. S.) Véase detalles desde el próximo 3 en adelante. Informes, Bdo. de Irigoyen 1364. v31

Manuel Castellar

EN EL TANDIL — 54 REmate feria de haciendas.

EL MARTES 5 de Abril. Oportunamente detalles. Por consignaciones é informes, dirigirse en Tandil al señor Martín Iparraguirre ó á mis escritorios del Azul ó capital, 25 de Mayo 248.—Manuel Castellar. v4

EN EL AZUL — 2740. REmate feria de haciendas.

EL MIERCOLES 30 de Marzo. Oportunamente detalles. Véase el aviso del arrendamiento.—Manuel Castellar. v23

EN LAPRIDA — 61 REMAte feria de haciendas, en mis instalaciones.

EL MARTES 12 de Abril. Oportunamente detalles. Por consignación é informes dirigirse en Laprida á los señores J. P. Villar y Hno. ó á mis escritorios del Azul ó capital, 25 de Mayo 248.—Manuel Castellar. v11

2.500 ANIMALES VACUNOS muy buen mestizo Durham, incluso 2.000 novillos gran mestización Durham, desdonados, de 2 y 1/2 años, marca de Sanquilcó que se venderán particularmente, ó en remate. 5.000 animales lanares, mestizos Lincoln en varias majadas; 50 yeguas y potros mestizos Shire. Liquidación por desalojo de todas las haciendas que ocupan el campo de La Fortuna á 4 leguas de Laprida. Haciendas del establecimiento Sanquilcó de los señores Rivero hermanos.

EL LUNES 11 de Abril á las 12 del día, en el mismo campo La Fortuna por cuenta y orden de los señores Rivero Hnos., remataré las haciendas mencionadas. Próximamente mayores detalles. v10

836 HECTAREAS, DE RICO campo para ganadería y especial para agricultura dividido en 4 lotes de 209 hectáreas, 22 áreas y 23 centiáreas cada uno, situado á 4 leguas de la estación Vela, F. C. S. y 11 del Azul, parte del establecimiento denominado San León. Venta en condiciones favorabilísimas con hipoteca cada lote de diez mil cédulas serie L. al Banco Hipotecario Nacional, pagaderos en 32 años, y el resto mitad al contado y mitad á un año de plazo, con pagaré hipotecario y 7 olo de interés.

EL VIERNES 15 de Abril, á la 1 de la tarde, en el Azul en mi local de ferias antes de dar principio al remate de haciendas que efectuaré ese día remataré en base al mejor postor, este rico campo que apto para agricultura y de buen refinamiento actual para ganadería. Por carteles con planos ú otros informes dirigirse á mis escritorios del Azul ó capital, 25 de Mayo 248.—Manuel Castellar. v14

3.000 ANIMALES VACUNOS muy alta mestización Durham y Hereford, incluso el afamado plantel Polled Angus reputado entre los mejores planteles de esta raza existentes en el país compuesto de 175 piezas, todas de pedigree inscriptas 50 animales yeguarizos Clydesdale, puros de pedigree y puros inscriptos en preparatorio. 100 carneros Rambouillet y Cara Negras, Shorpshire y Hampshire, 15 toros Durham, Hereford y Polled Angus, de la feria de las afamadas haciendas del establecimiento Cochicó de la Compañía Rural Bremen á 5 leguas de Guaminí, F. C. S.

EL VIERNES 8 de Abril en el mismo establecimiento. Próximamente detalles y catálogos.—Manuel Castellar. v1

Suspendido por haberse arrendado particularmente

2143 HECTAREAS DE MUY buen campo, apto para agricultura y ganadería en arrendamiento por 5 ó 6 años en un lote. Campo denominado San Fernando, parte del establecimiento La Elena, que fué del señor Fernando Martínez Vidal, situado en el partido de Juárez á seis leguas más ó menos de las estaciones Juárez, Santamarina Sacta E[illegible]na y Dureñona, F. C. S.

EL MIERCOLES 30 de Marzo en el Azul en mi local de ferias antes de dar principio al remate de haciendas anunciado para ese día remataré el arrendamiento determinado con la base de $ 6.50 la hectárea. Se atienden ofertas particulares hasta cinco días antes del remate. Por carteles con plano y otros informes, dirigirse á mis escritorios del Azul ó capital, 25 de Mayo 248.—Manuel Castellar. v23

José R. y Andrés F. Ibarra

EN SANTA MARIA — SObre las estaciones Nelid y Quiroga, ferrocarril Oeste. Importante liquidación de haciendas.

EL DOMINGO 27 de Marzo de 1910, en el mismo establecimiento, á la 1 de la tarde, después de un almuerzo campestre, liquidaremos por cuenta y orden del señor Juan Apheca, las haciendas (todo de una sola marca), que á continuación se detallan todas de gran clase y estado, origen de la Media Luna, del señor Cadret.

DETALLES:

400 novillos casi listos frigorífico, 3 1|2 y 4 1/2 años 1 marca.
100 novillos muy buen estado, 3 1|2 años, 1 marca.
500 novillos 3 años muy buen estado.
417 novillos 3 años, buena clase, buen estado.
327 novillos 3 años, buena clase, buen estado.
300 novillos 1 1|2 años, muy buen estado, 1 marca.
200 novillos 2 á 3 años, buena clase y estado 1 marca.
300 novillos 1 1|2 y 2 años, buena clase y estado.
900 novillos 1 1|2 y 2 años, buen estado y clase.
150 novillos 1 1/2 años, alta mestización, 1 marca.
260 vaquillonas 1 1|2 años, alta mestización.
[illegible] vacas machorras gordas, buena clase.
[illegible] vacas gordas especiales
400 vacas alta mestización con
400 terneros muy buenos.
[illegible] vacas especiales de plantel con
100 terneros.
60 vacas mestizas buen estado.
50 terneros.
8 toros.

INDICACIONES

Los señores compradores pueden disponer de campo, hasta el 31 del corriente. En el tren que saldrá del Once el sábado 26, á las 8 p. m., vendrá acoplado un coche dormitorio que quedará en Quiroga, á disposición de los señores pasajeros, quienes tendrán medios para trasladarse al establecimiento, que dista tres leguas. Se recomienda el pedido de camas con anticipación. La comisión del 4 olo es á cargo del comprador. Más datos, en nuestro escritorio de Bragado, ferrocarril Oeste.—José R. y Andrés F. Ibarra. m26

EN QUIROGA, F. C. O — EL MIERCOLES 30 de Marzo, remate especial de haciendas en nuestras instalaciones por cuenta y orden de varios hacendados del partido, venderemos, tres mil animales vacunos, incluso mil quinientos novillos en lotes. Hay novillada tipo frigorífico muy buena clase. Vacas especiales y gordas para matadero. Por datos á nuestro escritorio de Bragado. v11

Domingo Goñi y Cía.

46º REMATE FERIA DE HAciendas [illegible], en Chascomús local de la [illegible] del partido

EL JUEVES 31 de Marzo de 1910, á las 12 m. 1300 novillos y vacas, 800 capones y ovejas. Detalles: 100 novillos Durham de 3 y 1|2 y 4 años, muy buena clase y estado para invernada, en lotes 200 id id de 1 1|2 y 2 1|2 id id id, 200 vacas buena clase y estado de invernada de una marca en lotes, 200 id id id al corte; 50 vacas gordas en lotes para abasto. 250 capones gordos en lotes para matadero y 350 ovejas en lotes para consumo. Probablemente tendremos mayor número de haciendas. Notas: las cantidades son más ó menos. Las personas de la capital y estaciones intermediarias que deseen costearse al remate, deberán tomar el tren que sale de Constitución á las 7 a. m. y llega á Chascomús á las 9.23 podrán presenciar el remate y estar de regreso en Buenos Aires, á las 4. p. m. del mismo día. El remate se efectuará aunque llueva. Cualquier alteración que hubiere la haremos constar en este diario. Más datos á nuestro escritorio Maxini y Victoria, en Chascomús. m27

RISSO & PATRON Cía

Socios: Pedro Risso-Patrón, Rodolfo Ruiz López, Angel Agrimbau Chaves.

CASA CENTRAL 537—B. MITRE—537

Sucursales: FLORES: Rivadavia 6842. BELGRANO: Cabildo 2020

CASAS

HOY

Casas:

Hora	Ubicación	Base
10.30	Liniers núm. 985	$ 11.000
2.—	Río de Janeiro 1028	" 10.000
5.—	Campichuelo 492	" 7.500
5.—	Juramento 5248	" 6.000
3.—	Nicaragua 514	" 5.000
4.—	Cuenca entre San Matías y Camarones	" 3.800
4.—	Cuenca entre San Matías y Camarones	" 3.800

Terrenos:

4.—	En Villa Devoto, 5 lotes	$ 10.— v.c.
3.30	Quesada, Iberá y Gral. Paz, 2 lotes	" 8.— v.c.
4.15	Acha esq. Bebedero	" 8.— v.c.
3.—	Yerbal entre Dupuy y Echenagucía	" 2.50 v.c.
3.—	14 lotes en Villa Jurado (estación Wilde F. C. S.)	" 1.50 v.c.
3.—	5 lotes en Villa Jurado (estación Wilde F. C. S.)	" 1.— v.c.
3.—	1 lote en Villa Jurado (estación Wilde F. C. S.)	Sin base

Risso-Patron & Cía.

1p

CASA CHICHE — LINIERS 985 y E. Unidos. Base, $ 11.000. A plazos. Con 5 piezas, baño, cloacas y demás dependencias. Construcción sólida y moderna. Luces, mayólicas, decoraciones, mármoles, mosaicos, carpintería y celosías de cedro, pisos de tea, frente de estilo con balconcitos, vereda de mosaicos, adoquinado. Cuenta con tranvías en todas direcciones. Visítese de 9 á 11 y de 2 á 4. Su posición es culminante; avecindada con edificios de costo que han valorizado y embellecido ese precioso barrio. Datos B. Mitre 537.—RISSO-PATRON & Cía.
EL DGO. 27 de Marzo, á las 10.30. m20

CASA, RIO JANEIRO 1028 entre Cuyo y Chubut. Base $ 10.000. Barrio de mucho movimiento y de valorización firme y constante. A 1/2 cuadra de la Av. Chubut con doble vía de tranvía, y á 1 cuadra de Corrientes, importante arteria por su edificación y mucha actividad comercial. Consta de: 4 piezas, 1 en altos, 1 chica de madera, pisos pino tea, mármoles, mosaicos, gran azotea, pozo semisurgente. Datos B. Mitre 537.—RISSO PATRON & Cía.
EL DGO. 27 de Marzo, á las 2. m20

ENTRE AVENIDAS

1 CASA Y 3 TERRENOS

Av. Rio Janeiro 1619-21

Base, 11.000 pesos. Los terrenos estan lindando con la propiedad, entrando una esquina. Sin base. Tercera parte al contado y el resto á largos plazos.

El Domingo 3 de Abril

A las 4 de la tarde.

RISSO PATRON & CÍA.

1p

CASA EN PALERMO. — NICARAGUA 514 y Serrano. Base 5.000. Ofrecen 80 $ de renta. Consta de: Sala, 2 habitaciones más, cocina, excusado, pisos de tabla, puertas vidrieras, mosaicos, umbrales de mármol, acera y adoquinado recién construido y pago. El eléctrico núm. 65 al frente. Como posición, es preciosa, á media cuadra de colegio y capilla, está próxima al Jardín Zoológico, Portones de Palermo y avecindada con construcciones modernas. Datos, B. Mitre 537.—RISSO PATRON & Cía.
EL DGO. 27 de Marzo, á las 3. m20

EN ALMAGRO—CASA, Campichuelo 492 esq. San Eduardo. Base, 7.500 pesos. El edificio se compone de 2 salas, 2 piezas más, cocina y w. c., patio de mosaicos, buena carpintería, celosías, aguas corrientes, etc. Frente imitación piedra. Barrio de familias, todo edificado con adoquinado pago, á 4 cuadras de la Av. Rivadavia y 1 de la Av. Rio de Janeiro con tranvía eléctrico. Renta 80 $. Visítese á cualquier hora. Datos B. Mitre 537 ó Rivadavia 6842.—RISSO PATRON & Cía.
EL DGO. 27 de Marzo á las 5. m20

EN FLORESTA — AL NORTE de Rivadavia, 2 casas, Cuenca entre San Matías y Camarones. Base 3.800 $ cada una. Miden 10 vs. por 20 y 30 de fondo. El edificio se compone de 2 piezas, cocina y w. c., cielos rasos de yeso, pisos de tea, galería, mosaicos, aljibe y demás comodidades. Barrio todo edificado y de adelantos diarios. El que desee colocar bien su pequeño capital, pueda hacerlo, en la seguridad que ganará plata y obtendrá buena renta. Datos, B. Mitre 537 ó Rivadavia 6842.—RISSO PATRON & Cía.
EL DGO. 27 de Marzo, á las 4. m20

EN VILLA URQUIZA, CASA á plazos. A 3 cuadras de la Av. Monroe y estación del ferrocarril y 2 de Triunvirato con tranvías eléctricos y adoquinados. Juramento 5248 entre Bauness y Bucarelli. Base, $ 6.000 incluso una hipoteca de pesos 4.000 que vence en Julio próximo y el excedente 1/2 al contado y 1/2 á 6 meses sin interés. Mide 10 por 35 varas. Jardín al frente, 3 habitaciones con galerías, comedor con sótano, baño, cocina, pozo con bomba, w. c. cielorrasos de yeso, pisos de pino, carpintería de cedro, cañerías de agua, patio con mosaicos, etc. Visítese que es una monada. Datos B. Mitre 537 ó Cabildo 2020.—RISSO PATRON & Cía.
EL DGO. 27 de Marzo, á las 5. m20

EN EL CENTRO DE FLORES, regia casa con 1.202 vs. Gavilán 222 entre Bacacay y Bogotá. Base 17.000 $, pudiendo pagarse la 1/3 parte al contado 1/3 á 1 año y 1/3 á 2 años con el interés del 7 o/o. El edificio se compone de sala, 4 dormitorios, cuarto de baño, cocina y w. c., 2 piezas de madera, galería, mosaicos, gas, aguas corrientes, gallinero é infinidad de árboles frutales. Barrio selecto habitado por familias. Recomendamos esta venta porque no á diario se presentan casas en tan buena ubicación y distando sólo 4 cuadras de la plaza, iglesia, colegios y estación. Puede visitarse á cualquier hora. Datos B. Mitre 537 ó Rivadavia 6842.—RISSO PATRON & Cía.
EL DGO. 3 de Abril, á las 5. m27

EN ALMAGRO — 1 CASA Y 3 terrenos incluso una esquina. Av. Rio de Janeiro 1619 al 21, entre Yatay y Pringles. Es el barrio de los grandes adelantos y en el que en breve tiempo la tierra adquirirá un valor considerable, pues el Gran Parque Centenario alrededor del cual se han de levantar edificios de lujo y de valor pues la Municipalidad venderá en fracciones las tierras que lo circundan. La casa Rio de Janeiro 1619 al 21 consta de salón para negocio, 3 habitaciones, cocina, cuarto de baño, cielos rasos de yeso, pisos pino de tea, puertas vidrieras, w. c., pozo semisurgente, parral, frutales. Tiene adoquinado pago, tranvías en todas direcciones y se halla rodeada de edificación moderna y compacta. Base 11.000 $. Los terrenos linderos tienen superficies de 400.27, 364.08 y 553.03 vs. cs. y participan también de todas las ventajas de la casa y sus medidas las hacen especiales para levantar en ellos cualquier índole de edificio. Sin base. El precio de estas ventas se pagará 1/3 parte al contado y 1/3 á 15 y 24 meses con el interés del 7 o/o. Más datos B. Mitre 537.—RISSO PATRON & Cía.
EL DGO. 3 de Abril á las 4. m27

CASA AL NORTE—JUNCAL 2463 entre Pueyrredón y Anchorena. Mide 10x40.70 y 11.89 de contrafrente. Base, 16.000 $, incluso 2.300 cédulas C. Ubicación inmejorable rodeada de buenos edificios y con todas las comodidades propias de los grandes barrios. A un paso de la Av. Pueyrredón, importante arteria por su gran tráfico y valor de la propiedad. Consta de: 3 dormitorios, comedor, que cuadra el patio, cocina, baño, w. c., 2 piezas y galponcitos de madera, gallinero, pileta, jardín con frutales, c. r. de yeso, carpintería de cedro, umbrales de mármol, cloacas, aguas corrientes, adoquinado, acera de mosaicos y eléctrico núm. 33 al frente. Ofrecen 150 $ con contrata. Datos B. Mitre 537.—RISSO PATRON & Cía.
EL DGO. 3 de Abril á las 5. m27

EN FLORESTA — AL LADO de Rivadavia. Casa Murature 4856, entre Cervantes y Bermúdez. Base $ 2.500 incluso 62 mensualidades de 19 $ que cargará el comprador. Mide 11 vs. por 52.80 vs. y el edificio se compone de 3 piezas, cocina y w. c. Barrio todo edificado y de inmenso porvenir. En seguida remataremos el terreno Cervantes entre Murature y San Julián. Base $ 3 v. c. en 60 mensualidades. Datos Bmé. Mitre 537 ó Rivadavia 6842.—RISSO PATRON y Cía.
El DGO. 3 de Abril, á las 3. m27

BONITA CASA A PLAZOS. En Palermo. A 1/2 cuadra de Santa Fe y una de estación F. C. P. Calle Humboldt 2560 entre Av. Santa Fe y Charcas. Base $ 17.000 incluso $ 10.000 que reconoce en hipoteca. Jardín al frente, 3 habitaciones con galerías, comedor y dependencias. Después detalles. Datos, B. Mitre 537 ó Cabildo 2020—RISSO PATRON y Cía.
El DGO. 10 de Abril á las 4. m27

EN PALERMO — CASA A plazos. A 1 cuadra del Club Hípico y 3 de la Av. Cabildo, Av. Gutenberg 333 entre Arévalo y Chenaut. Base $ 15.000 incluso pesos 8.000 que reconoce en hipoteca. Jardín al frente, 3 habitaciones, comedor y dependencias. Después detalles. Datos á B. Mitre 537 ó Cabildo 2020.—RISSO PATRON y Cía.
El DGO. 10 de Abril, á las 3.30. m27

*AL NORTE — LA CASA LA*prida 1656 entre Beruti y Juncal. Mide 10 por 50. Base $ 28.000. Barrio de magníficas construcciones, de excelente vecindario y que encierra dentro de sí todas las comodidades indispensables para vivir con halago. A un paso de las Avs. Santa Fe, Pueyrredón y Charcas, todas con tranvías y espléndida edificación. Consta de sala, comedor, 7 dormitorios, cuarto de baño, cocina, w. c. carpintería de cedro, pisos pino de tea, mármoles. Adoquinado pago. Datos, B. Mitre 537.—RISSO PATRON y Cía.
El DGO. 3 de Abril, á las 10.30. m27

CASA AL SUR, CHILE 2043 entre Sarandí y Rincón. Base 14.000 $, barrio de familias, con cloacas, pavimentos, tranvías y demás comodidades propias de la zona central. A sólo 2 cuadras de las Av. Entre Ríos la arteria de más movimiento é importancia de la ciudad. El edificio susceptible de ser trasformado en una casa moderna y de lujo consta de sala, comedor, 3 piezas, 1 pieza chica, cocina, w. c., pisos pino de tea y amplio patio. Adoquinado pago. Datos, B. Mitre 537—RISSO PATRON y Cía.
EL DGO. 3 de Abril, á las 3. m27

En Morón

100 TERRENOS

EN 80 MENSUALIDADES

BASE: 3 $ por mes el lote

Dan frente á las calles Paraguay, Asunción, Rivas, Arredondo, Rossetti y Lavalle ó sea calle en medio con la magnífica propiedad del señor Ignacio Correa y quinta de don Pedro Argerich.

Tren gratis á las 2 y 5 de la estación Once, con parada en Flores.

Pidan planos y pasajes.

El Domingo 3 de Abril

A las 2.30 p. m.

Risso Patrón y Cía.

CASA AMPLIA — BELGRANO 3248 entre Loria y Liniers. Mide 9.37 por 39. Base 14.000 $. Situada sobre una avenida muy comercial, rodeada de edificación moderna y con doble vía de tranvía. Circundada también por las Avs. Rivadavia, Boedo é Independencia, y próxima á la estación Once de Septiembre centro de gran actividad y movimiento. Consta el edificio de: verja, balcón y portón, jardín al frente, salón, 4 piezas, 2 cocinas, 2 w. c., 2 cuartos de baño con azulejos, carpintería de cedro, cielos rasos de yeso, patios con mosaicos, cloacas, gas, luz eléctrica en la acera. Adoquinado y medianeras pagos. Renta 166 $. Datos B. Mitre 537.—RISSO PATRON & Cía.
EL DGO. 3 de Abril á las 4. m27

PETIT HOTEL EN BELGRANO. Pino 2451|53 entre Av. Cabildo y General Paz. Mide 15x40. Base 35.000 $ incluso 25.000 cédulas argentinas acordadas. En la ubicación más sobresaliente de ese precioso "faubourg" del Norte. Rodeado de espléndidos chalets habitados en su mayoría por los mismos propietarios lo que da á toda esa zona un inconfundible aspecto de aristocrática. A un paso de la Av. Cabildo y á 3 cuadras de la plaza é iglesia, lo que significa hallarse en el centro hacia el cual converge todo el movimiento de esa localidad. Edificio de gran estilo perfectamente construido y compuesto de 2 salas con zaguán, puerta de calle y cancel modernas, hall, escalera de cedro, escritorio, vestíbulo, baño, sótano, despensa, cocina, antecocina, pileta de lavar, carbonera, gallinero, jardín al fondo costado y frente, elegante verja y entrada para carruajes ó automóvil. En la planta alta: 4 dormitorios, baño, con instalaciones completas, terraza y 2 piezas para servicio. Todo con revoque de piedra, carpintería de cedro, pisos encerados, celosías de hierro, c. r. de yeso, instalaciones eléctricas, gas, aguas corrientes, adoquinado y demás detalles de lujo y confort. Visítese de 9 á 11 y de 2 á 4. Datos, B. Mitre 537.—RISSO PATRON & Cía.
EL DGO. 3 de Abril á las 4.30. m27

LAS GRANDES PROPIEDADES de renta. Defensa 1455|59 entre Brasil y Garay. Mide 13.11 por 75. Base, pesos 100.000. Renta con contrato 15.000 $ anuales. La finca que ofrecemos está sólidamente construída [illegible] costado su edificación 120.000 $ [illegible] mejor puede ofrecerse como colocación de capital, ubicada en un barrio excepcional tanto por la edificación que lo circunda como por las múltiples comodidades que encierra dentro de sí. Próxima al Parque Lezama y est. Casa Amarilla. Detalles: el edificio es de 3 pisos frente moderno, 2 salones para negocio, 4 departamentos al frente con 4 piezas cada uno y 43 habitaciones. Todo con cielos rasos de yeso, celosías y carpintería de cedro, tirantería de hierro. Datos B. Mitre 537. — RISSO PATRON & Cía.
EL MIERCOLES 6 de Abril á las 4 en nuestro salón de ventas. m27

HOY HOY

A las 4 p. m.

EN VILLA DEVOTO

En 36 Mensualidades

5 NOTABLES TERRENOS

Frente á la estación del ferrocarril al Pacífico. Gualeguaychú esq. Asunción.

BASE $ 10 V. C.

Véase aviso respectivo.

Risso-Patron & Cía.

1p

*EN VILLA JURADO, ESTA*ción Wilde, ferrocarril Sud, 14 lotes en 36 mensualidades, con frente á las calles General Sarmiento esq. Martín Rodríguez. Base, $ 1.50 v. c. y 5 lotes que se venderán al contado y con base de $ 1 v. c., calle José Mármol esq. Gral. San Martín. Están á 20 mets. de la gran Av. Gral. Mitre que es el camino que se va á pavimentar por cuenta del gobierno de la provincia y el que une á Buenos Aires con la Ciudad de La Plata. Por esta Av. corre tranvía de ida y vuelta entre Buenos Aires y Quilmes. Estos terrenos son el saldo de los que quedaron desde la fundación de la villa, casi los únicos sin edificar, pues Villa Jurado cuenta con una población permanente no menor de 1.500 habitantes. Dista 1/4 de hora de la estación Casa Amarilla, debiendo quedar reducido á 10 minutos una vez que el servicio de ferrocarriles (línea Sur) sea exclusivo por Constitución. Se exigirán tres mensualidades en el acto del remate más el 2 por ciento de comisión y 3 al escriturar ante el escribano Luis Sarrias Benítez. La Plata. Datos y planos, en B. Mitre 537.—RISSO-PATRON & Cía.
EL DGO. 27 de Marzo, á las 3. m20

EN LINIERS 30 LOTES EN 60 mensualidades. A 80 metros de la Av. Rivadavia y adoquinado, calle en medio con el chalet de Fenco y á tres cuadras de los grandes talleres del ferrocarril Oeste. Base $ 6.50 v. c. Después detalles.—RISSO PATRON y Cía.
EL DGO. 10 de Abril, á las 3. m13

*EN BELGRANO—2 TERRE*nos en lo que fué quinta de Chás. A 1 cuadra de la avenida Cabildo y 6 de la plaza é iglesia. General Paz entre Quesada é Iberá el primero y Quesada entre General Paz y Amenábar el segundo. Base $ 8 v. c. al contado el primero y 1/2 al contado y 1/2 á 1 año con 7 o/o de interés el segundo. Miden 10 y 11 varas de frente por 30 de fondo. Datos y planos, B. Mitre 537 ó Cabildo 2020.—RISSO PATRON & Cía.
EL DOMINGO 27 de Marzo, á las 3.30. m20

*EN VILLA URQUIZA—NO*table terreno esquina. A 2 cuadras de la Avenida Monroe, adoquinada, 4 de la estación Coghlan y 6 de General Urquiza. El tranvía 96 del Anglo pasa por su frente. Está rodeado de construcciones modernas y compactas. Da frente á las calles Bebedero y Acha. Base $ 8 v. c. Mide 10 varas á la primera por 50 á la segunda. Es de las pocas esquinas que quedan sin edificar en ese paraje. Datos, B. Mitre 537 ó Cabildo 2020.—RISSO PATRON & Cía.
EL DOMINGO 27 de Marzo, á las 4.15. m20

EN FLORESTA. 70 LOTES en 80 mensualidades. Base 6 $ mensuales por lote. Están á 50 mts. del tranvía y Av. Larrazábal y 2 cuadras del camino de automóviles y carruajes, que conducen á la escuela de aviación del Aéreo Club Argentino. Dan frente á las calles Larraya, Fonrouge, Pola, Miralla, Zubiría y Echeandía. Después detalles.—RISSO PATRON & Cía.
EL DGO. 10 de Abril, á las 3 1/2. m13

370 LOTES EN MARCOS Paz, en la ubicación más importante de ese pueblo, frente mismo á las estaciones del ferrocarril Oeste y trocha angosta. Terrenos conocidos por del señor Cavallo. Son éstos los que detentan el ensanche y progreso del pueblo. Base, $ 2 por mes, en 100 mensualidades, con escrituras definitivas. Tren expreso del Once. Informes, B. Mitre 537.—RISSO-PATRON & Cía.
EL DGO. 24 de Abril, á las 2. m20

*EN VILLA JURADO, ESTA*ción Wilde, F. C. S. Un espléndido terreno, calle Moisés Jurado entre camino real á Quilmes y Lucio V. López. Mide 10 por 49.28. Sin base. Situado frente mismo á la estación Wilde y en el punto más culminante de la villa, la que cuenta ya con una población permanente de más de 1.500 habitantes. A 15 minutos de la capital tiempo que se reducirá á 10 cuando el servicio de ferrocarriles (línea Sur) sea exclusivo por Constitución. Las medidas de este terreno lo hacen especial para levantar en él cualquier índole de construcción. Datos, B. Mitre 537.—RISSO PATRON y Cía.
EL DGO. 27 de Marzo á las 4. m22

Las grandes fincas de renta

DEFENSA 1455-59

Mide 13 por 75 varas

Base, $ 100.000

RENTA CON CONTRATO 15.000 $ ANUALES

El Miércoles 6 de Abril

Á LAS 4

En nuestro salón de ventas.

Risso-Patrón & Cía.

1p

TERRENOS

*120 CUARTOS DE MANZA*na en Bahía Blanca, sobre el ejido de la gran ciudad, en la zona de sus adelantos portuarios y gran movimiento comercial. Base $ 2.50 por mes el 1/4 de manzana en 100 mensualidades. Lotes de 3.300 á 4.000 varas. Las chacras 21, 22, 23 y 28 del plano general del partido. Tierra toda alta, fértil y desde donde se dominan todos los alrededores. Se hallan sólo á 20 cuadras del mar, distancia que en línea recta la separa del Puerto Comercial de Bahía Blanca. El ferrocarril á Puerto Militar cruza por los lindes del terreno y su estación se halla á pocas cuadras de él. Sólo se exigirán tres mensualidades en el acto de la venta y 3 más al recibir la libreta. Título definitivo dentro de los 30 días de la venta por ante el escribano Casaux Alsina. Los lotes están amojonados sobre calles abiertas de 20 varas de ancho. La posesión será dada por el ingeniero Gastaldi. Soliciten planos y datos en B. Mitre 537.—RISSO-PATRON & Cía.
EL MIERCOLES 6 de Abril, á las 4, en n/salón de ventas. m20

LA QUINTA DE HAMONET en Burzaco, 170 lotes en 80 mensualidades. Base $ 3 el lote. Cada terreno tiene magníficas arboledas, lo que quiere decir que está el parque formado y sólo resta levantar la vivienda para disfrutar de la hermosa perspectiva que ofrecen los jardines que los circundan. Distan sólo 5 cuadras al Oeste de la Estación. Tren expreso de Constitución, á la 1.15. Después detalles.—RISSO PATRON & Cía.
EL DOMINGO 10 de Abril, á las 2. m20

EN BURZACO. 120 lotes en 80 mensualidades. Base 3 $ por mes el lote. Los mejores terrenos de esa localidad. A 4 cuadras al Sur de la estación y sobre el bulevar Belgrano, por donde está proyectada la línea de prolongación del tranvía eléctrico de Temperley á San Vicente con salida de la plaza de Mayo. Estos terrenos son los más altos de Burzaco pues que por ser muy pintoresco y hallarse cerca á la Capital ofrece las mayores ventajas á causa del esmerado servicio que le proporciona el F. C. S. con 84 trenes diarios de ida y vuelta. La venta que ofrecemos es en condiciones sumamente liberales, para que todo el mundo pueda hacerse propietario, con un ínfimo desembolso, de unas tierras destinadas á valorizarse grandemente. Sólo se exigirá 1 mensualidad en el acto del remate. A los que paguen al contado 20 o/o de descuento. Tren gratis de Constitución á la 1.30. Datos, B. Mitre 537.—RISSO PATRON & Cía.
EL DGO. 3 de Abril á las 2.30. m6

*EN VILLA DEVOTO—5 TE*rrenos en 36 mensualidades, sin interés. Calle por medio con la estación del ferrocarril Pacífico. Gualeguaychú esquina Asunción. Están rodeados de los palacios de los señores Devoto, Cremona y Baguardi. El tranvía Anglo-Argentino tiene colocados sus rieles frente á estos terrenos cuyo servicio se librará en el corriente año. Base, $ 10 v. c. Miden 10 y 14v58 de frente por 37v25 de fondo, medidas ideales para levantar en ellos la casa-habitación ó de renta pues su perfecto servicio de trenes hoy y de tranvías mañana, hacen de esta localidad la preferida para vivir todo el año. Por encontrarse estos terrenos frente á la estación del ferrocarril nos ahorra todo comentario. Se exigirán 3 mensualidades en el acto del remate más el 2 o/o de comisión y otras 3 al entregarse las libretas. Escrituras ante el señor Héctor Castañeda. Rivadavia 610. Datos y planos, B. Mitre 537 ó Cabildo 2020.—RISSO-PATRON & Cía.
EL DGO. 27 de Marzo, á las 4. m20

CIEN LOTES EN MORON.—En 80 mensualidades. Base 3 $ por mes cada lote. Dan frente á las calles Paraguay, Asunción, Rivas, Arredondo, Rossetti y Lavalle y lindando con la quinta del doctor Pedro Argerich y cabaña de Correa. Habrá tren gratis. Pidan planos y pasajes. Después detalles. — RISSO PATRON & Cía.
EL DGO. 3 de Abril á las 2 1/2. m13

*EN LINIERS — MAGNIFI*co terreno Yerbal entre Dupuy y Echenagucía. Base 2.50 v. c. Mide 10x44.64. Ubicación de primer orden, á 100 metros de la avenida Rivadavia, adoquinada y en breve con tranvía eléctrico. Barrio edificado y á sólo 3 cuadras de los grandes talleres del F. C. O. Al lado de edificios y todo alambrado. Datos, B. Mitre 537 ó Rivadavia 6842.—RISSO PATRON & Cía.
EL DOMINGO 27 de Marzo á las 3.

HOY

á las 3

En Villa Jurado

ESTACION WILDE. F. C. S.

14 lotes en 36 mensualidades

BASE $ 1.50 V. C.

Liquidación resuelta, con frente á las calles General Sarmiento, Martín Rodríguez y otras, distan 20 metros de la avenida General Mitre.

Risso Patrón & Cía.

EN AVELLANEDA (ANTES Barracas al Sud), una manzana de tierra perfectamente situada, compuesta de 18.065 v. c. Venta en un lote y por liquidación. Base $ 1 v. c. en hipoteca con vencimientos en cargas hasta 1912. Está á 2 cuadras de la Av. Gral. Mitre y del tranvía de Buenos Aires á Quilmes y circundada por las calles 3, 5, 4 y 6. La Av. Gral. Mitre es la que une á Buenos Aires con la ciudad de La Plata y cuyo pavimento en toda su extensión será costeado por el gobierno de la provincia. Queda sólo á 15 minutos del Puente de Barracas, centro de gran movimiento comercial. Venta de ocasión para especuladores, pues esta fracción se presta para ser subdividida. Datos, B. Mitre 537.—RISSO-PATRON & Cía.
EL MIERCOLES 30 de Marzo, á las 4, en n/salón de ventas. m20

En Avellaneda

para especuladores

18.065 v. c. en un lote

BASE 1 $ V. C.

A largos plazos, á 200 metros de la avenida General Mitre, lindando con Villa Rosa.

El Miércoles 30 de Marzo

A las 4 de la tarde en nuestro salón.

Risso-Patron & Cia

EN FLORESTA — 70 LOTES en 80 mensualidades. Base $ 6 mensuales cada lote. A 50 metros del tranvía. Dan frente á las calles Larraya, Fonrouge, Pola, Miralla, Echeandía y Zubiría, ó sea á 50 metros de la avenida Larrazábal y del tranvía á vapor ó electricidad que en combinación con el tranvía Anglo Argentino conduce hasta la plaza de Mayo por sólo 10 centavos. A 1 cuadra de la avenida Alberdi, con tranvía eléctrico concedido á la compañía Franco Argentina y á 2 del camino para automóviles y carruajes, que conducen á la Escuela de Aviación del Aéreo Club Argentino, que será el punto más concurrido en las próximas fiestas del Centenario. Son los únicos terrenos de la capital que pueden comprarse por tan poco precio. El porvenir de estos terrenos es incalculable, pues hay vendidos en las inmediaciones más de 3500 lotes, que se convertirán en igual número de casas en un tiempo relativamente corto. Cuando estas casas se construyen, ¿cuánto valdrá cada uno de estos terrenos? El mercado de haciendas próximo á estos terrenos y en el que la municipalidad tiene presupuestado 1.200.000 $, traerá á esta zona valiosísimos elementos de comercio. Sólo se exigirán 3 mensualidades en el acto del remate, más el 2 o/o de nuestra comisión, otras 3 mensualidades al recibir la libreta, y títulos definitivos ante la escribanía del señor Carlos de la Torre, una vez abonadas 10 nuevas mensualidades. Descuento 16 o/o al que pague el contado. El día del remate á las 2, saldrán tranvías expresos gratis de la esquina de las avenidas Rivadavia y Lacarra, que es donde se encuentra la gran estación del Anglo Argentino, para conducir á los interesados hasta los terrenos. Pidan datos, planos y pasajes á nuestra casa central y sucursales.—RISSO-PATRON & Cía.
EL DGO. 10 de Abril, á las 2.30. m27

100 LOTES EN MORON, EN 80 mensualidades, sin interés. Venta por liquidación de sociedad. Base 3 $ por mes cada lote. Dan frente á las calles Paraguay, Asunción, Rivas, Arredondo, Rosetti y Lavalle ó sea calle en medio con la magnífica propiedad del señor Ignacio Correa y quinta del doctor Pedro Argerich. Son terrenos muy altos y perfectamente situados y de gran porvenir en virtud de la valorización que alcanzarán una vez librado al servicio público el ferrocarril subterráneo cedido al F. C. O., pues ya han llegado de Europa los ingenieros encargados de la ejecución de las obras. Actualmente Morón dista 25 minutos de la estación Once con un servicio de 60 trenes diarios y con el subterráneo en un cuarto de hora seremos conducidos hasta plaza de Mayo. Es uno de los pueblos del Oeste de mayor aceptación, tiene población distinguida y permanente lo que crea dificultades para tener casas en arrendamiento. Como la venta es resuelta y en condiciones tan liberales la recomendamos á todos aquellos que quieran colocar economías á un interés incalculable. Condiciones de venta: 3 mensualidades en el acto del remate y otras 3 á la entrega de la libreta que será á los 15 días de la venta con título definitivo á las 12 nuevas mensualidades por ante el escribano Carlos Falchi. El día del remate saldrá un tren gratis de la estación del Once á las 2.5 p. m., en Morón habrá carruajes para llevar á los interesados hasta los mismos terrenos. Pidan datos y pasajes á nuestra casa central ó sucursales.—RISSO PATRON y Cía.
El DGO. 3 de Abril, á las 3 1/2. m27

EN FLORES — MAGNIFICA esquina Avenida Bella Vista y San Matías. Base, $ 8 la v. c. Mide 10 varas por 32. Está ubicada en uno de los parajes más altos de esa zona, con tranvía en su frente y á pocos metros de la gran estación del tranvía, como también del camino San Martín. Datos B. Mitre 537, ó Rivadavia 6842.—Risso Patrón y Cía.
EL DGO. 3 de Abril, á las 3. m27

TERRENO CON EDIFICIO. Tucumán 3351, entre Bustamante y Gallo. Mide 16 por 67.32. Sin base y á tanto la vara cuadrada. Barrio de buena edificación y donde la propiedad se valoriza siempre con grandes aumentos. Este terreno se presta para levantar en él cualquier índole de edificio, ya sea una gran casa de negocio, ya una propiedad de renta. El edificio consta de 2 salas, 2 piezas, pisos pino de tea, parral y árboles frutales. Datos B. Mitre 537.—Risso Patrón y Cía.
EL DGO. 3 de Abril á las 4.

Sobre el ejido de la gran ciudad

En Bahía Blanca

SOBRE LA ESTACION GRUMBEIN

120 CUARTOS DE MANZANA

Base $ 2.50 el lote

En 100 mensualidades

Son parte de las chacras 21, 22, 23 y 28 del plano general.

El Miércoles 6 de Abril, á las 4

EN NUESTRO SALON

RISSO-PATRÓN & Cía.

1p

*EN HAEDO, FRENTE MIS*mo á los grandes talleres del ferrocarril Oeste y á sólo 6 cuadras de la estación. Dos fracciones de 5.378.78 v. c. y 1.063.83 v. c. sobre las avenidas Santa Fe y San Juan. Base, $ 0.80 la v. c. Paraje alto, tierra toda subdividida y rodeadas de quintas. El pueblo de Haedo está situado en seguida de Ramos Mejía, al que está unido por sus quintas y progresa considerablemente. Está sólo á 23 minutos de la capital, teniendo un servicio diario de 75 trenes, que dentro de muy poco tiempo será más corto el trayecto dado á los beneficios que reportará el subterráneo. La fracción grande reconoce una hipoteca de $ 4.800, pagaderos en 50 cuotas de 88 $ cada una y el resto al contado y la fracción chica una hipoteca de $ 645, pagaderos en 50 cuotas de $ 12.90 cada una. Más datos, Bartolomé Mitre 537.—Risso Patrón y Cía.
EL MIERCOLES 6 de Abril, á las 4, en nuestro salón de ventas. m27

EN FLORESTA — EN 120 mensualidades. Casa y dos lotes contiguos. Fonseca 680 entre San Eduardo y Morón. Base la casa $ 6.000 incluso $ 4.000 que se pagan en mensualidades de $ 69 durante el plazo arriba estipulado, y los lotes base $ 4 v. c., incluso $ 1000 cada lote que se pagan en mensualidades de $ 14.75 y el resto al contado. Miden la casa 10 por 26 vs. y los terrenos 10 y 12.60 de frente por 26 de fondo. El edificio se compone de 4 piezas, cocina y w. c., cielos rasos de yeso, pisos de tea, patios de mosaico, tirantería de hierro, buena carpintería y demás detalles. A sólo 500 metros de la Av. Rivadavia y 100 de la Av. Avellaneda, ambas con tranvías eléctricos. Datos, B. Mitre 537 ó Rivadavia 6842—RISSO PATRON y Cía.
El DGO. 3 de Abril á las 4. m27

*EN SAN MARTIN— 2 TE*rrenos con edificio, a una cuadra de la plaza é iglesia y con el tranvía Lacroze en su frente. Calle San Martín (adoquinada) 164, entre Morón y San Vicente. Base $ 12 la v. c. Mide cada lote 10.86 por 50 varas. Estos lotes tienen construcciones de 5 y 2 piezas, respectivamente, que no se toman en cuenta. Tienen agua corriente y frutales en el fondo. El adoquinado es por cuenta del comprador. Datos B. Mitre 537 ó Cabildo 2020.—Risso Patrón y Cía.
EL DGO. 3 de Abril, á las 4. m27

*EN BANFIELD. — 2 ES*pléndidos terrenos, calle Belgrano al llegar á Medrano. Miden unidos 20 por 40 con opción. Base $ 3 v. c. 1/3 parte al contado, 1/3 á 6 meses y el resto á 1 año con el 5 o/o de interés. Situados á sólo 4 cuadras de la estación, y en el paraje más alto y pintoresco de esa localidad. Banfield, es uno de los pueblos más importantes del Sur, pues á la poca distancia que lo separa de la Capital, hay que agregar la mucha vida propia que tiene, consecuencia de la población numerosa establecida allí permanentemente. Estos terrenos son especiales para levantar en ellos cualquier clase de edificio ya sea una casa de familia, ya un negocio. Datos, B. Mitre 537.—RISSO PATRON & Cía.
EL DOMINGO 3 de Abril á las 3. m20

CAMPOS

*EN SANTIAGO DEL ESTE*ro. Venta forzosa. Sin base. 3.624 hectáreas. Están en el departamento de Salavina, sobre el río Dulce. A 12 leguas de Selva, 13 de Ceres, 14 de Herrelia y San Guillermo y 8 leguas del ramal de Deán Funes á Pinto. Linda al Norte con "Chañar Esquina", de Marcos E. Lloveras; al Este con campo fiscal; al Sur con herederos de Rafael Peña, y al Oeste con el río Dulce. Tiene más de 3.000 cabezas en pastoreo. Agua dulce de 3 á 4 metros. Es rico en pastos de engorde y especial para agricultura. Después detalles. El remate se efectuará en nuestro salón de ventas B. Mitre 537 (capital federal).—RISSO PATRON y Cía.
EL JUEVES 14 de Abril, á las 4. m23

*"EL CAMPO RICO", en San*tiago del Estero. Está en el departamento de Salavina y lindando con el río Dulce. Son 7.296 hectáreas de campo llano y de abundantes pastos. Base, 12 $ la hectárea, incluso una hipoteca de $ 55.537.29, la que se paga en la siguiente forma: 12.768.69 $ el 9 de Agosto del corriente año y pesos 42.768.69 el 9 de Agosto de 1911, ambas con interés de 7 o/o. Es apropiado para ganadería y agricultura. Tiene una capa de tierra vegetal de 40 centímetros de espesor, lo que permite que la alfalfa se produzca extraordinariamente. El agua se encuentra desde 1 1/2 á 3 metros de profundidad. Está cruzado de Norte á Sur por un arroyo que une el río Dulce con la laguna Los Capiaros lo que permite la irrigación y la explotación ventajosa de la agricultura ó ganadería á que se dediquen. Linda al Norte, con don J. M. Fernández, al Oeste, el río Dulce y campo Limache y al Este y Sur, con varios. Dista 4 leguas del campo Horqueta, 13 de Malbrán, 14 de Selva y á 1 1/2 del ramal Deán Funes á Pinto. A 6 leguas existen varias colonias perfectamente subdivididas y en plena explotación con pingües rendimientos. El remate se efectuará en nuestro salón de ventas B. Mitre 537 (capital federal).—RISSO PATRON y Cía.
EL MARTES 29 de Marzo á las 4. m13

*EN SANTIAGO DEL ESTE*ro—1.406 hectáreas de rico campo. Sin base, como judicial, por separación de condominio entre mayores de edad. Está ubicado en el departamento de Atamisqui, distrito Las Chilcas, sobre la margen izquierda del río Dulce y conocido por "Cardón Grande". Este campo perteneció al convento de Santo Domingo por compra que hizo al gobierno de la provincia el año 1882. Dista 6 leguas de la estación Loreto. Tiene mensura judicial aprobada. El agua se encuentra de 3 á 4 metros. Es especial para alfalfa. Después detalles. El remate se efectuará en nuestro salón de ventas B. Mitre 537 (capital federal).—RISSO PATRON y Cía.
EL JUEVES 14 de Abril, á las 4. m23

Los campos de Santiago del Estero

EL CAMPO HORQUETA

Departamento Salavina.
8.000 hectáreas de tierra fecunda, lindando con Chañar Esquina. Base, $ 12 la hectárea á largos plazos.

EL CAMPO RICO

Departamento Salavina.
7.296 hectáreas, lindando con el río Dulce, campo llano y de abundantes pastos. Base $ 12 la hectárea á largos plazos.
Léanse los avisos respectivos.

El Martes 29 de Marzo

A las 4 de la tarde en nuestro salón.

Risso-Patron & Cía.

1p

"EL CAMPO HORQUETA"—En Santiago del Estero, departamento de Salavina y lindando con Chañar Esquina. Son 8.000 hectáreas de campo flor con abundantes pastos. Base, $ 12 hectárea, incluso una hipoteca de $ 70.000 pagadera: $ 34.000 en Septiembre de 1910 y $ 36.000 en Septiembre de 1911 con interés del 7 o/o anual. Es campo perfectamente situado y especial para ganadería y agricultura. Tiene gran abundancia de pastos y espontáneos de excelentes engordes. Este campo está alimentado por el río Dulce y cruzado por el arroyo Horqueta y varios canales naturales que facilitan la irrigación. El río Dulce será canalizado según ley del Congreso Nacional del 27 de Septiembre de 1909. Dista 12 leguas de Selva, 13 de Ceres, 14 de Herrelia y San Guillermo y 20 de Morteros, y á dos leguas del ramal de Deán Funes á Pinto. Hay espléndidos caminos. Son linderos: al Norte, paso de Beltrán ó Limache, ó sucesores de Absalón Ibarra; al Sur, con Chañar Esquina; al Oeste, con este establecimiento y el río Dulce, y al Este, con parte del mismo. Para revisarlo dirigirse á don Lucas Cabanillas en la estación Herrelia, F. C. R. El remate se efectuará en nuestro salón de ventas, B. Mitre 537 (capital federal).—RISSO PATRON y Cía.
EL MARTES 29 de Marzo á las 4. m11

*EN LA RIOJA — EN EL DE*partamento de la capital. La colonia San Vicente, compuesta de 10.813 hectáreas. Venta por división de condominio, en 4 lotes. Base 5 pesos la hectárea á largo plazo. Dista 3 leguas de la estación Cebollar y Bazán del F. C. C. N. y 6 leguas de la ciudad de La Rioja. Esta colonia está dentro de la zona de riego una vez terminado el dique, contando desde ya con dos represas con capacidad suficiente para dar agua á 1.000 cabezas. Es campo de ricos y abundantes pastos y especial para ganadería y agricultura. Está rodeado de ferrocarriles de La Rioja á Catamarca y de Chumbicha á Recreo. En el lote número 1, existe una casa de material, de 3 piezas y demás comodidades, corrales de palo á pique y las 2 represas. Después detalles. El campo puede visitarse por la estación Bazán ó Cebollar. El remate se efectuará en nuestro salón de ventas, B. Mitre 537 (capital federal).—RISSO PATRON y Cía.
EL JUEVES 14 de Abril á las 4. m17

NOTA—En todas las ventas exigiremos del comprador el 8 o/o de seña y el 2 o/o de comisión (sin excepción).
RISSO PATRON & Cía.

Un saldo

En BURZACO

120 TERRENOS 120

EN 80 MENSUALIDADES

BASE: $ 3 por mes el lote

Sólo se exigirá una mensualidad de seña y otra al retirar la libreta. Títulos definitivos. 20 o/o de descuento al que pague al contado.

Los terrenos en venta dan frente al bulevar Belgrano, á 4 cuadras al Sud de la estación.

Tren expreso de Consutitución á la 1.30. con parada en Barracas.

El DOMINGO 3 de ABRIL

A las 2.30 p. m

Risso Patrón y Cía.